

# PIANTA PIANO INTERRATO

scala 1:100

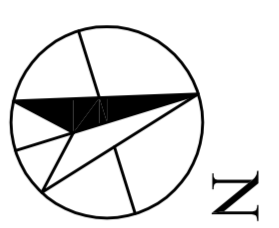
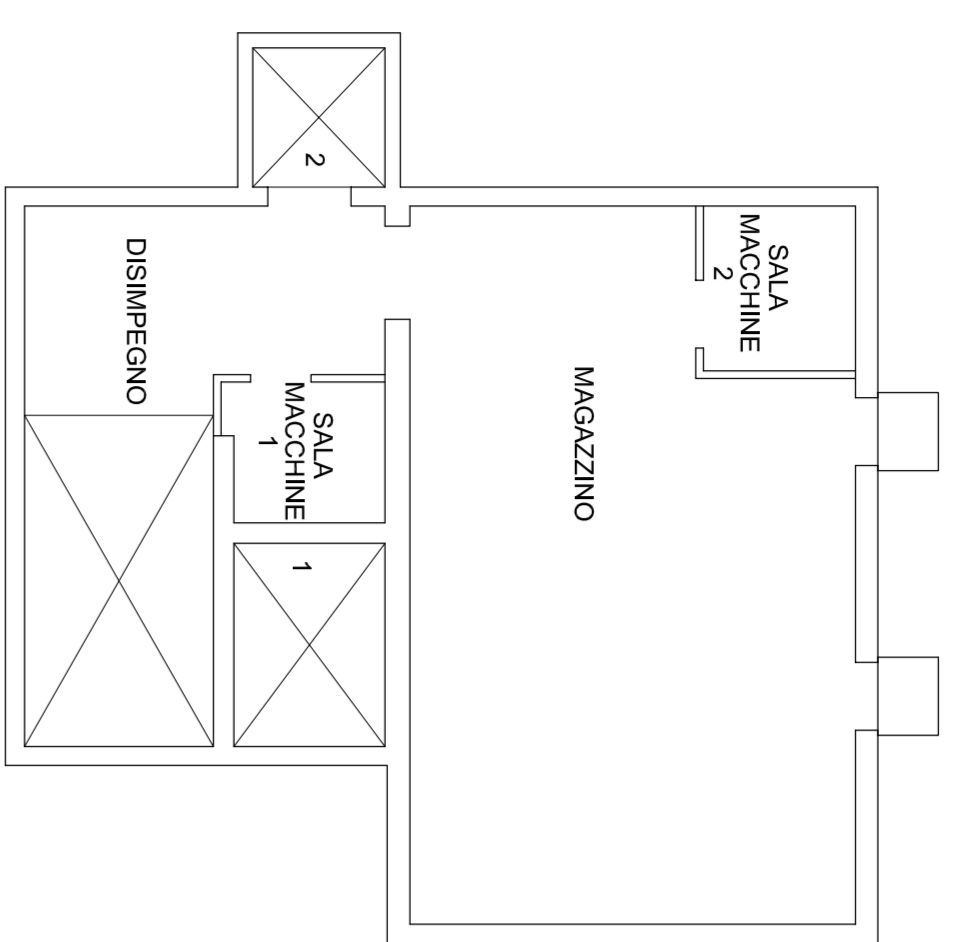

# PIANTA PIANO TERRA

scala 1:100

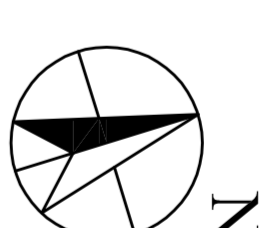
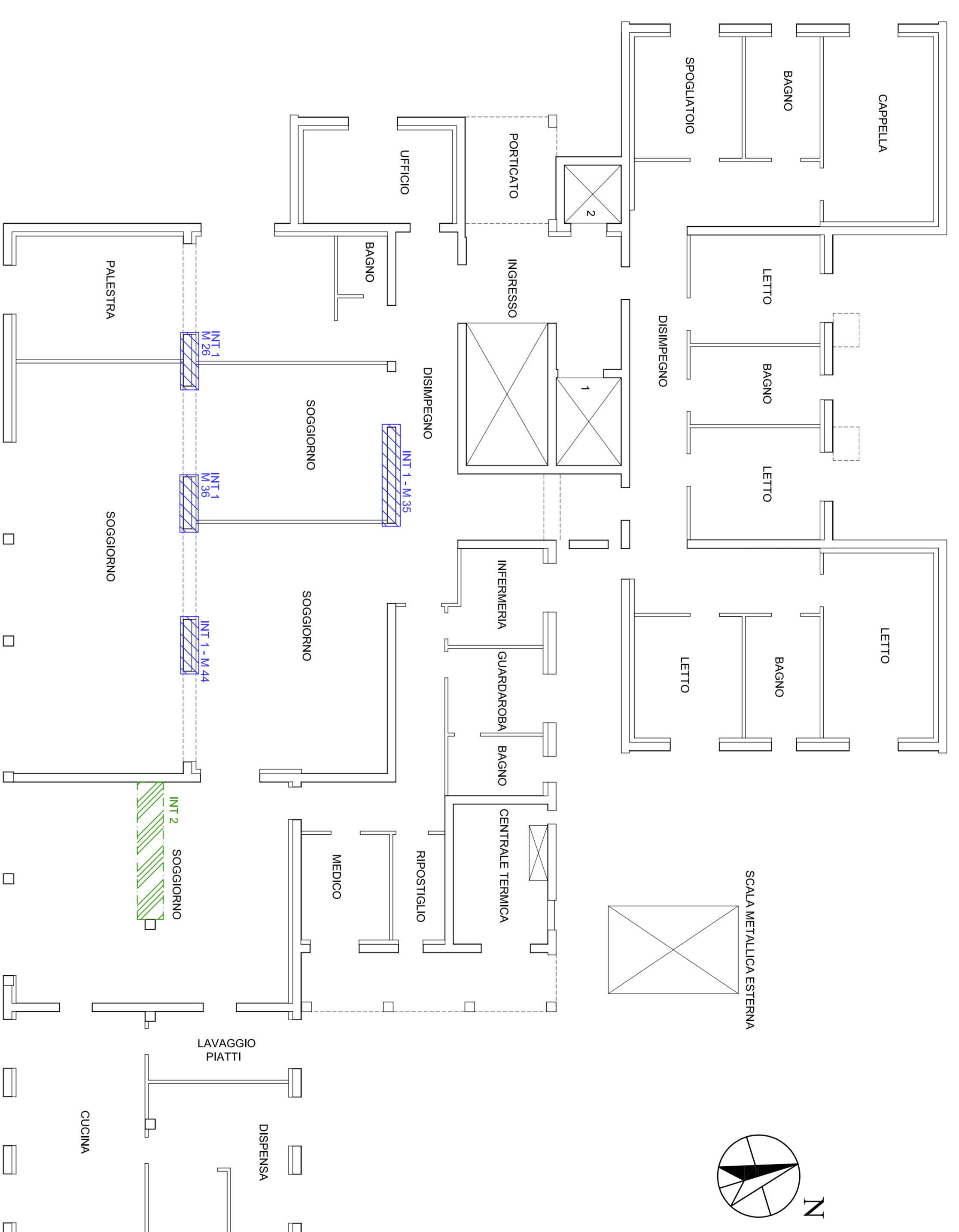

# PIANTA PIANO PRIMO

scala 1:100

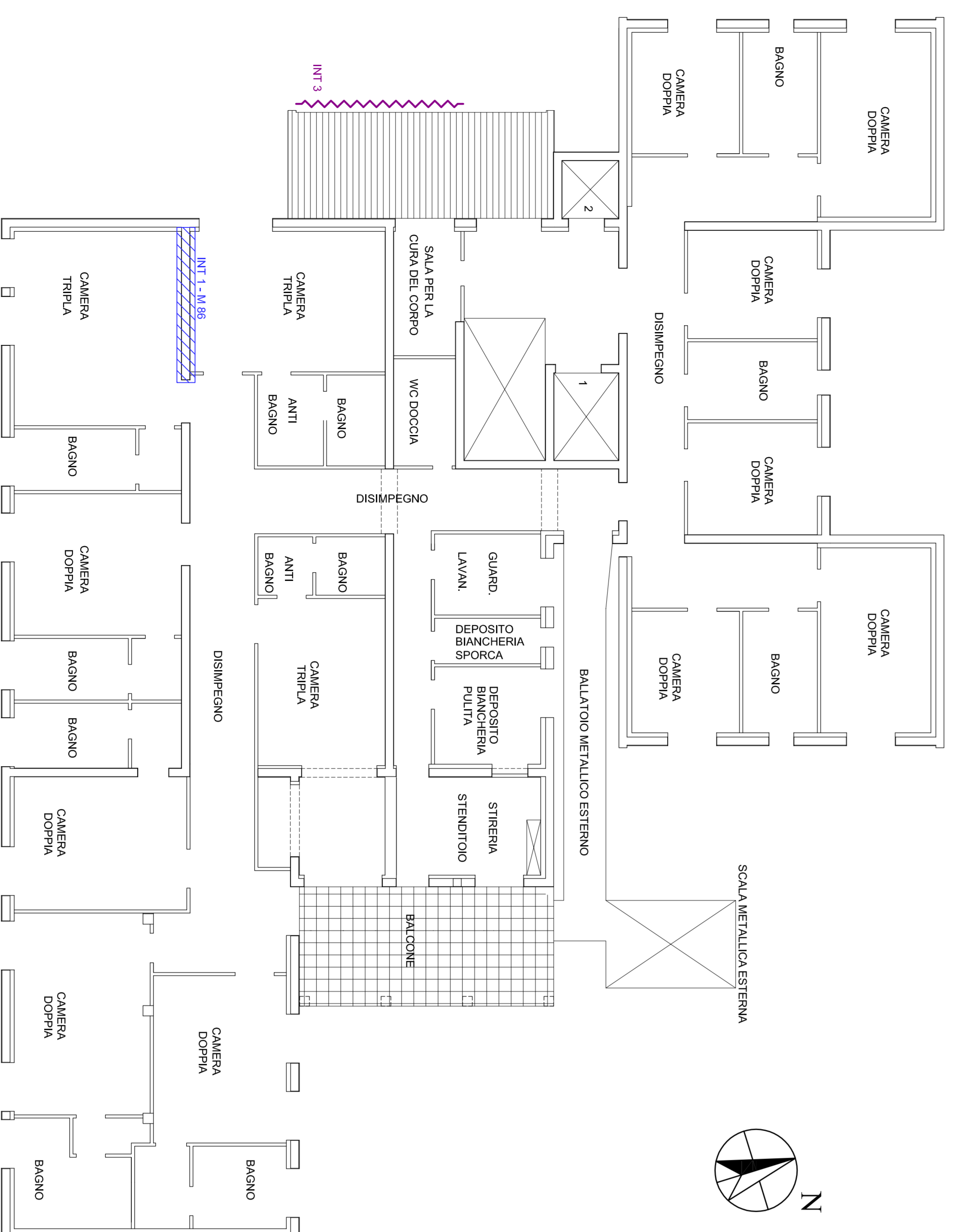

# PIANTA SOTTOTETTO / COPERTURA

scala 1:100

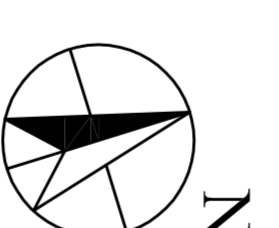

## LEGENDA INTERVENTI MIGLIORAMENTO SISMICO

INTERVENTO 1: Rinforzo di murature portanti

INTERVENTO 2: Rinforzo di trave in elevazione in c.a.

INTERVENTO 3: Consolidamento della fascia muraria sommitale

REGIONE EMILIA-ROMAGNA  
PROVINCIA DI REGGIO EMILIA  
COMUNE DI RUBIERA

MIGLIORAMENTO SISMICO  
DELL'EDIFICIO "CASA PROTETTA"  
POSTO IN VIA ZACCONI 7 A RUBIERA  
PROGETTO ESECUTIVO

ELABORATI GRAFICI DI PROGETTO  
DI MIGLIORAMENTO SISMICO

Il richiedente:  
Comune di Rubiera  
Via Emilia Est 5  
41018 - Rubiera (MO)

I professionisti incaricati:  
Ing. Marco Cognigni  
Ing. Fabio Luigi  
Ing. Angelo Luppi

OGGETTO:  
PROGETTO STRUTTURALE  
INQUADRAMENTO PLANIMETRICO DEGLI INTERVENTI

5.1

DISEGNO: DATA: 15 FEBBRAIO 2017 SCALA: 1:100

Progetto Architetto - Spazioforma Associati - Via Emilia Est 5 - 41018 Rubiera (MO)