

PIANTA PIANO TERRA

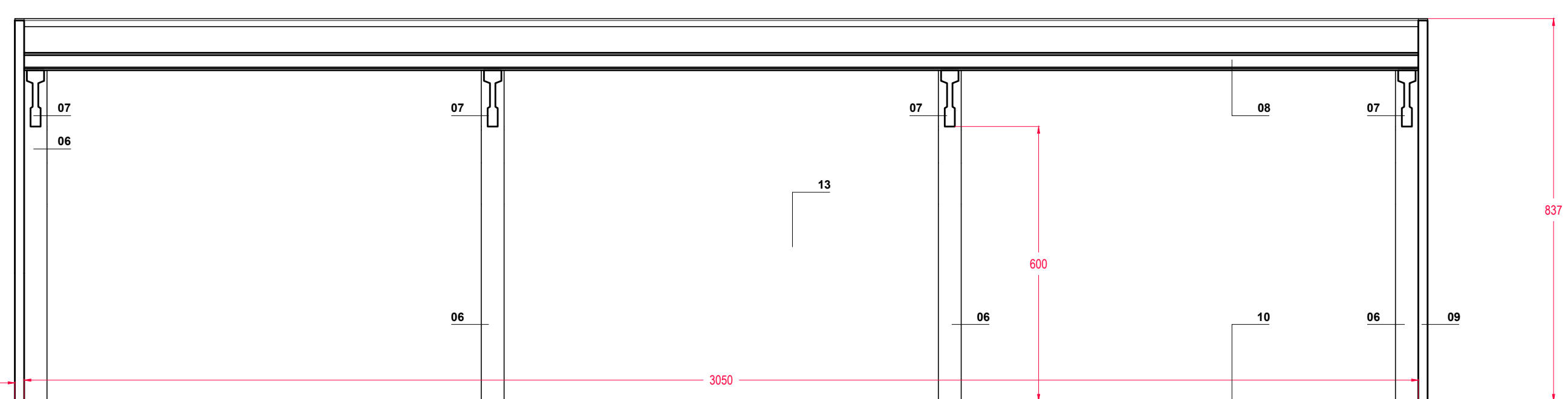

SEZIONE B-B'

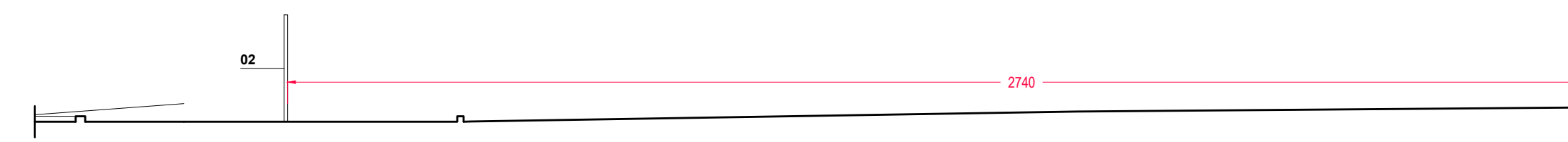

PROSPETTO SUD

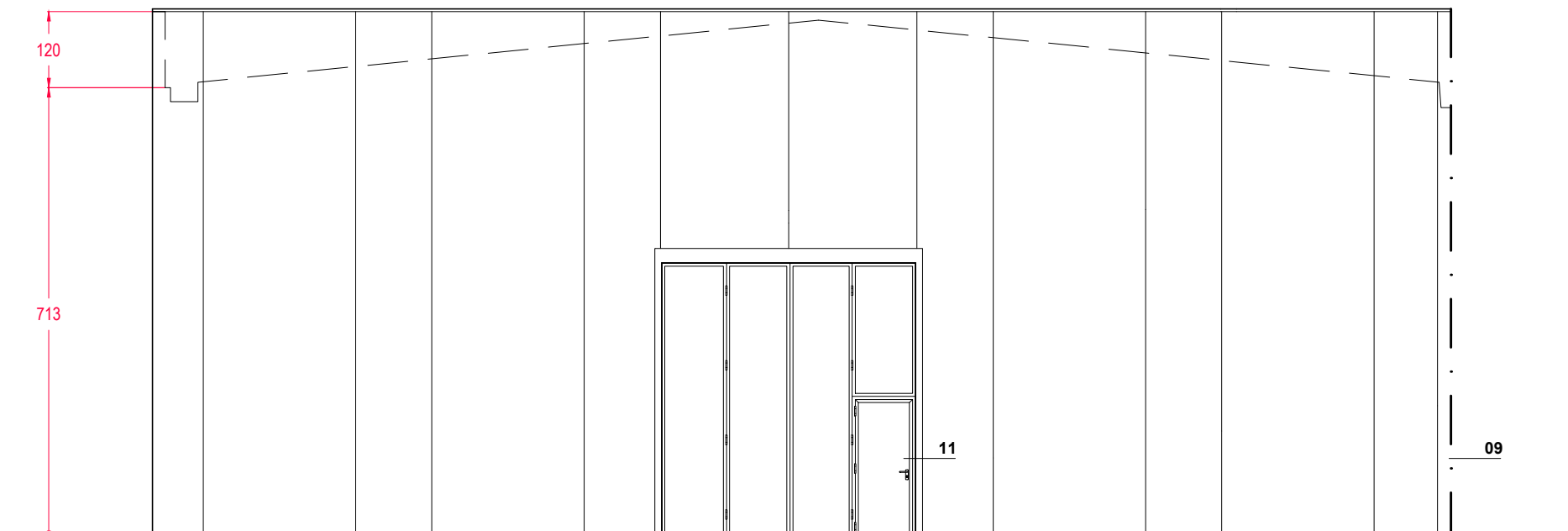

PROSPETTO OVEST

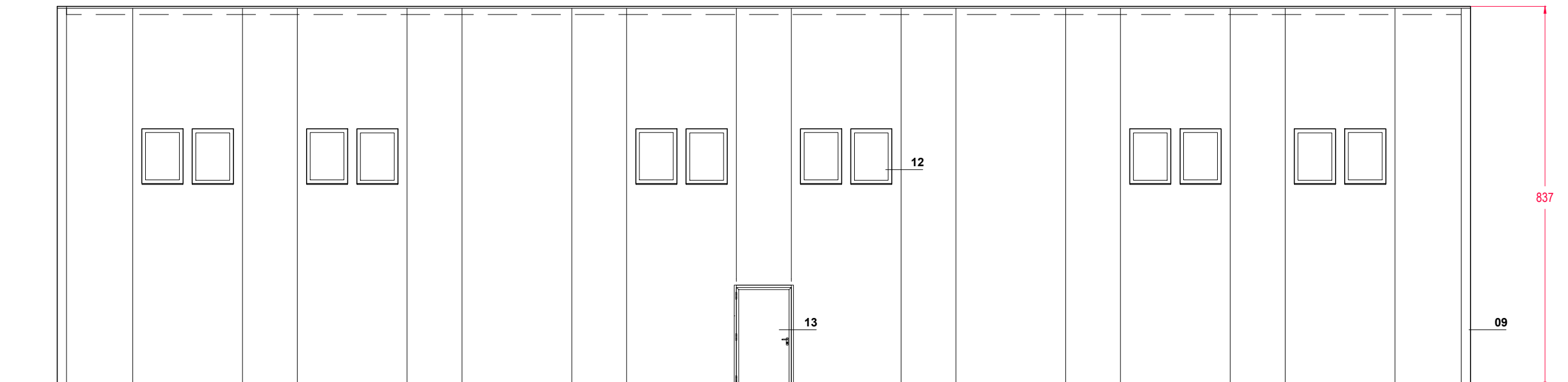

PROSPETTO NORD - SEZIONE C-C'

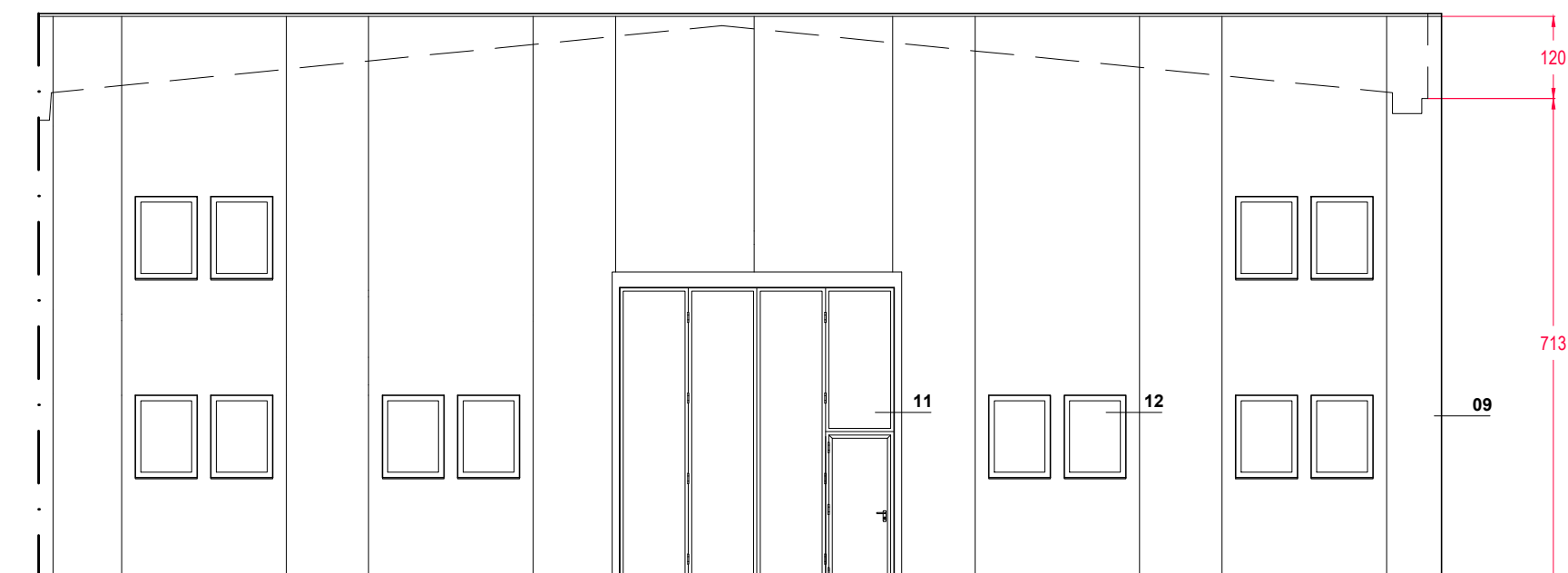

SEZIONE A-A'

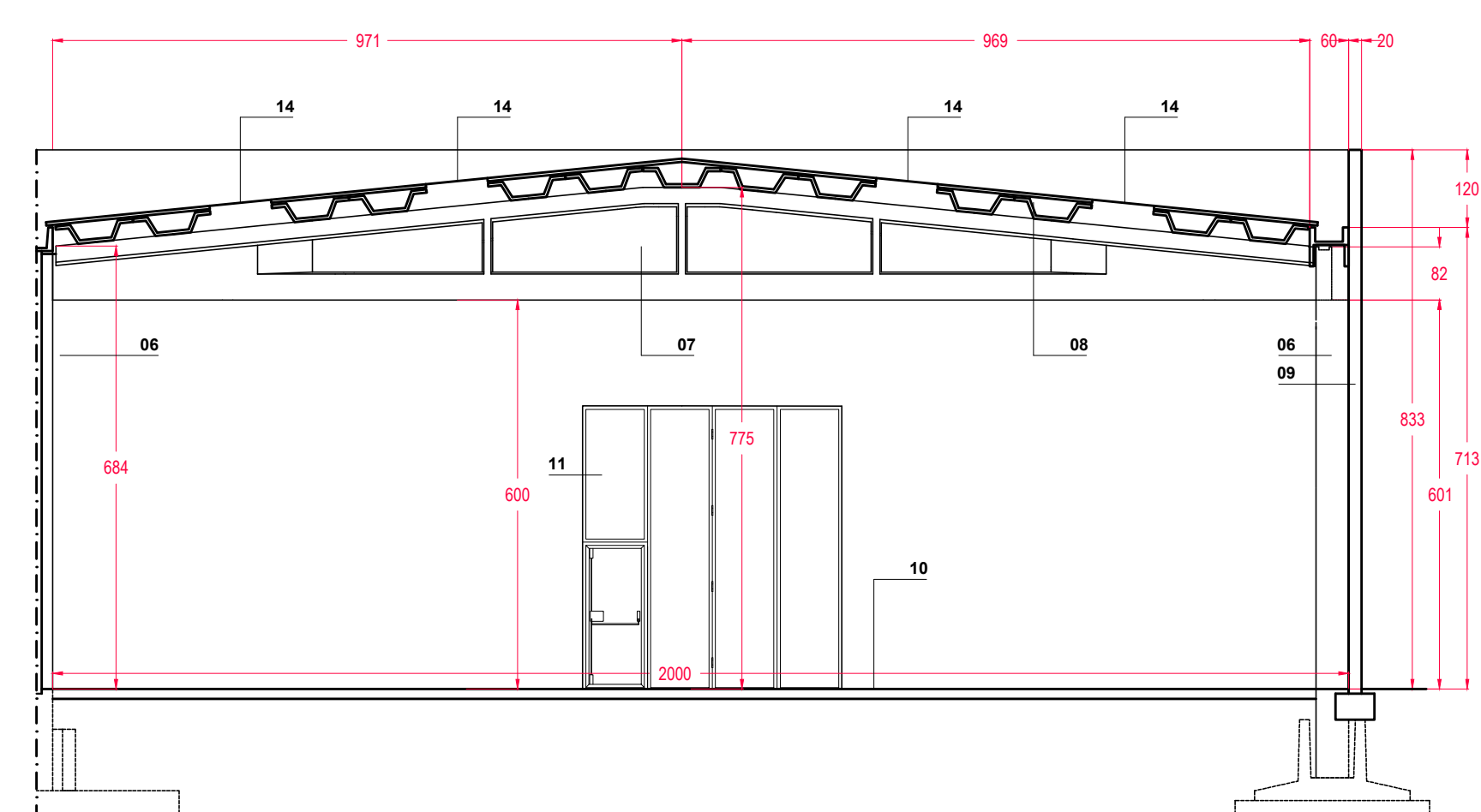

LEGENDA:	
STANZA	Destinazione d'uso dell'ambiente
Sp	Superficie pavimento
Ri	Rapporto illuminante
Ra	Rapporto aerante
Hst	Altezza interna (dal pavimento all'intradosso del solaio)
Hst	Altezza interna sotto trave

LEGENDA STATO DI FATTO	
01	INDIRIZZO CARRAIO ESISTENTE
02	RECINZIONE ESISTENTE
03	PRATO ARIOLA
04	LAMPIONE ILLUMINAZIONE PUBBLICA
05	PAVIMENTAZIONE ESTERNA IN ASPALTO / GRANITTO
06	PILASTRI DELLA STRUTTURA PORTANTE PREFABBRICATA IN CLS ARMATO
07	TRAVI DELLA STRUTTURA PORTANTE PREFABBRICATA IN CLS ARMATO
08	TEGOLI DI COPERTURA IN C.A.P. GRECCATO
09	PANELLO D'IMPIANTO IN PANNELLO CLS ALLEGGERITO
10	PAVIMENTAZIONE INTERNA IN CEMENTO
11	PORTONE METALLICO
12	FINESTRA IN ALLUMINIO
13	PORTA METALLICA
14	LUCERNARIO
NB	Attualmente sono presenti all'interno due apparecchi metallici che andranno rimossi a cura del comune prima dell'avvio dei lavori.

TIMBRI E FIRME:

PROVINCIA DI REGGIO EMILIA
 COMUNE DI RUBIERA
 RISTRUTTURAZIONE EDILIZIA
 CON ADEGUAMENTO SISMICO
 DEI MAGAZZINI COMUNALI
 CON CAMBIO DI DESTINAZIONE D'USO
 PARZIALE PER LA REALIZZAZIONE DI
 UN IMPIANTO SPORTIVO
 DI ATLETICA LEGGERA

PROGETTO DEFINITIVO/ESECUTIVO
 C.U.P. - J21E1700032006

Comitente:
 COMUNE DI RUBIERA
 via Emilia Est. 5
 42048 Rubiera (RE)

Responsabile del procedimento:
 Ing. Sabrina Bocadi

Progetto:
 Arch. Gian Lorenzo Ingrassi (n°1417/MO)
 Arch. Mauro Piffari (n°952/MO)

Collaboratori:
 Geom. Enrico Turriani (n°1836/RE)
 Dot. Agr. Alessandro Bertani (n°170/RE)

STUDIO SULLA VIA DELLA PACE
 via del Priore, 5/1
 41018 Sansepolcro (MC)
 tel/fax 0539 883 872
 studio@studiosullaviapace.it
 www.studiosullaviapace.it

ADEGUAMENTO SISMICO E
 RIUSO CAPANNONE
 A IMPIANTO SPORTIVO

STATO DI FATTO
 PIANTE, PROSPETTI E SEZIONI
 scala 1:100

data: 16/01/2016
 viato: GIET
 tavola n°:

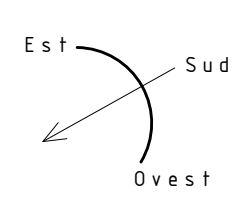

a04