

PIANTA PIANO TERRA

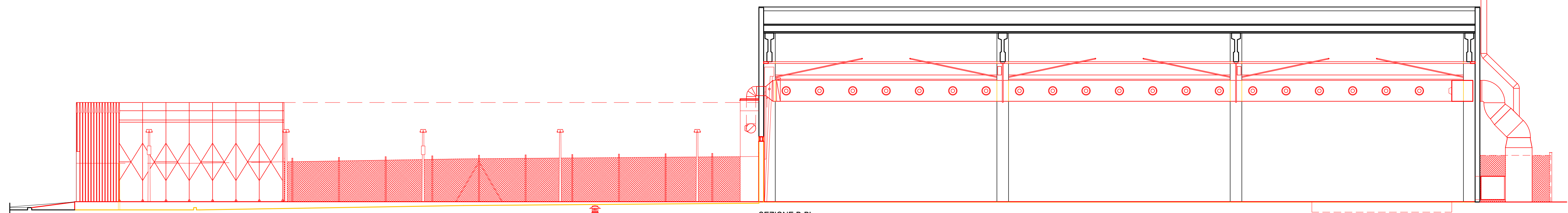

SEZIONE B-B'

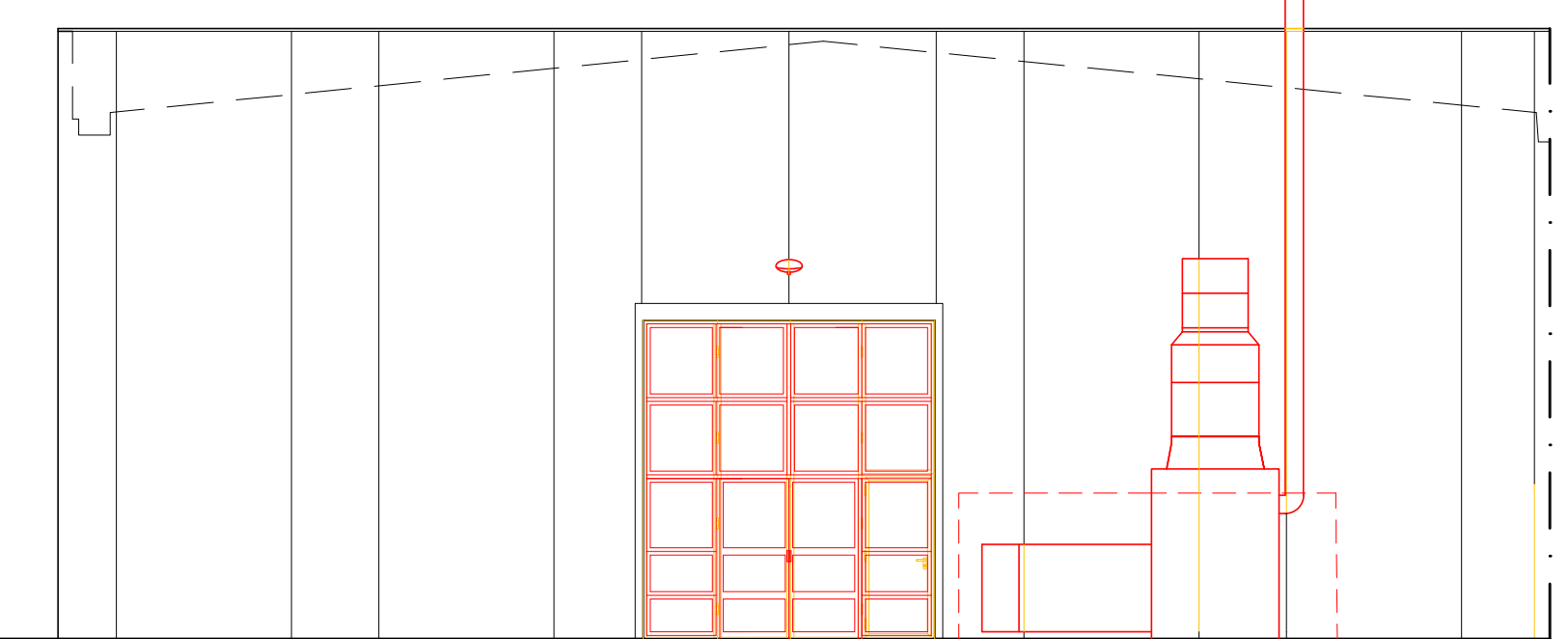

PROSPETTO SUD

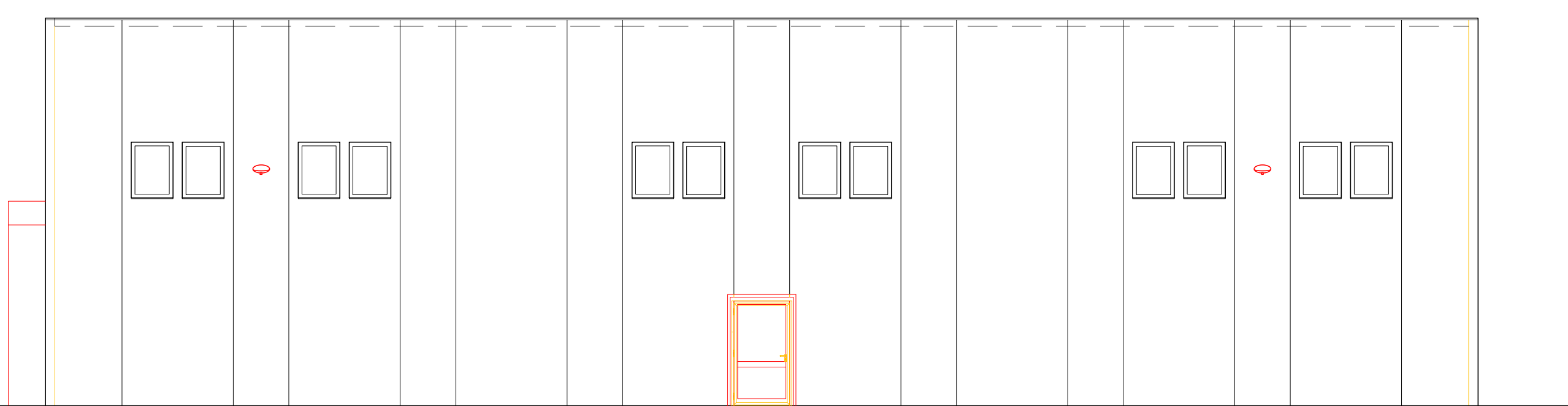

PROSPETTO OVEST

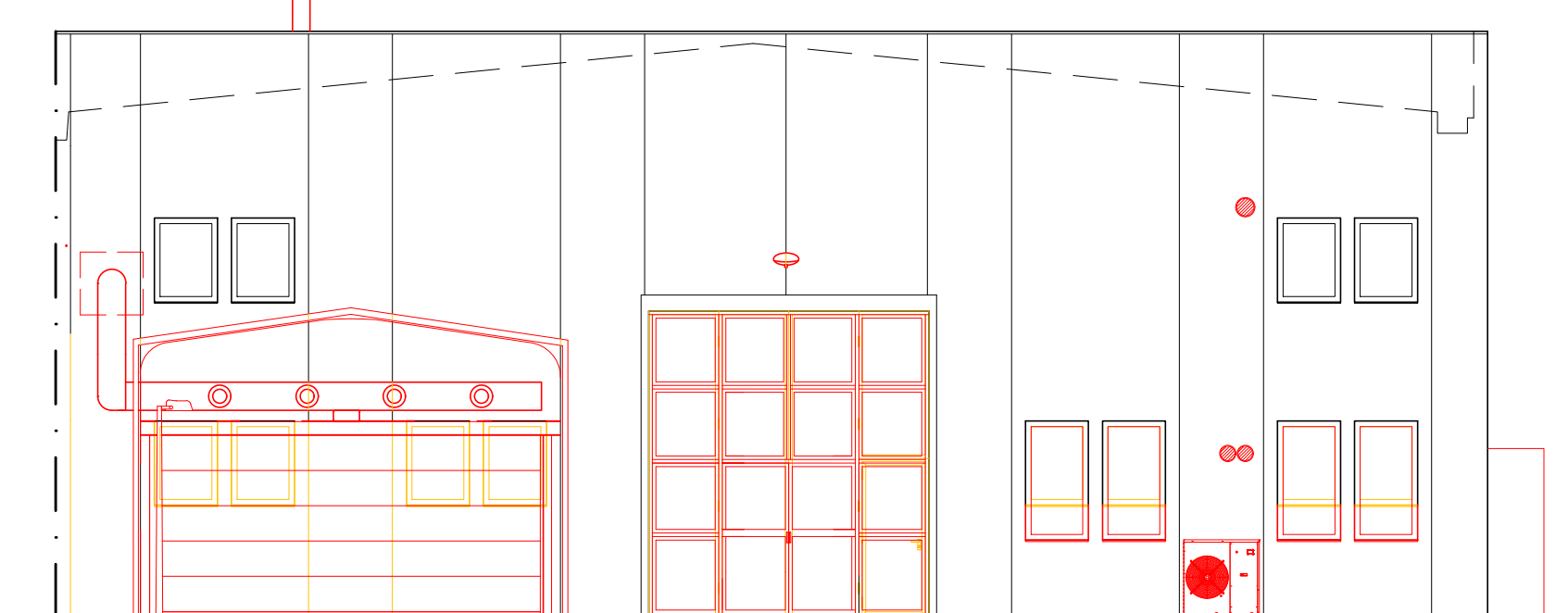

PROSPETTO NORD - SEZIONE C-C'

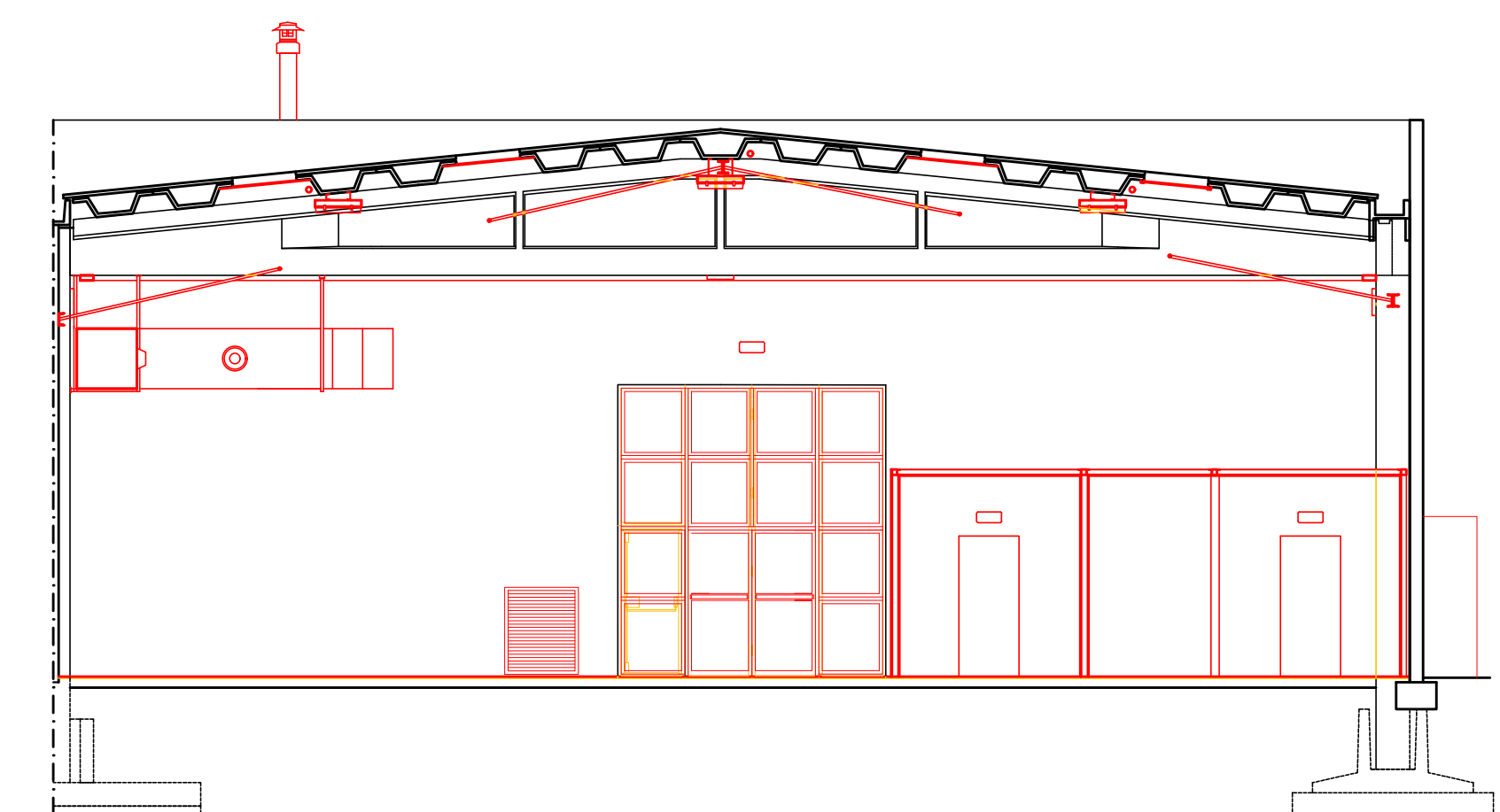

SEZIONE A-A'

LEGENDA:

	DEMOLIZIONI
	NUOVE COSTRUZIONI

TIMBRI E FIRME:

PROVINCIA DI REGGIO EMILIA
 COMUNE DI RUBIERA
 RISTRUTTURAZIONE EDILIZIA
 CON ADEGUAMENTO SISMICO
 DEI MAGAZZINI COMUNALI
 CON CAMBIO DI DESTINAZIONE D'USO
 PARZIALE PER LA REALIZZAZIONE DI
 UN IMPIANTO SPORTIVO
 DI ATLETICA LEGGERA

PROGETTO DEFINITIVO/ESECUTIVO
 C.U.P.: J21E1700320006

Comittente:
 COMUNE DI RUBIERA
 via Emilia Est, 5
 42048 Rubiera (RE)

Responsabile del procedimento:
 Ing. Sabrina Bocedi

Progetto:
 Arch. Gian Lorenzo Ingrassi (n°1417/MO)
 Arch. Mauro Pifferi (n°592/MO)

Collaboratori:
 Geom. Enrico Turini (n°1836/RE)
 Dott. Agr. Alessandro Bertani (n°1170/RE)

STUDIO SULLA VIA DELLA PACE
 via del Pretorio, 51
 41049 Soriano (MO)
 telefono 0536 883 872
 studio@sullaviadellapace.it
 www.sullaviadellapace.it

ADEGUAMENTO SISMICO E
 RIUSO CAPANNONE
 A IMPIANTO SPORTIVO

RAFFRONTO GIALLIROSSI
 PIANTE, PROSPETTI E SEZIONI
 scala 1:100

data: 16/01/2016
 visto: GIET
 tavola n°:

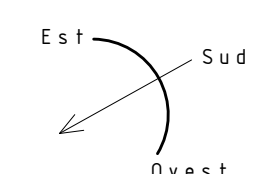

a06