

SEZIONE A-A'
SCALA 1:100

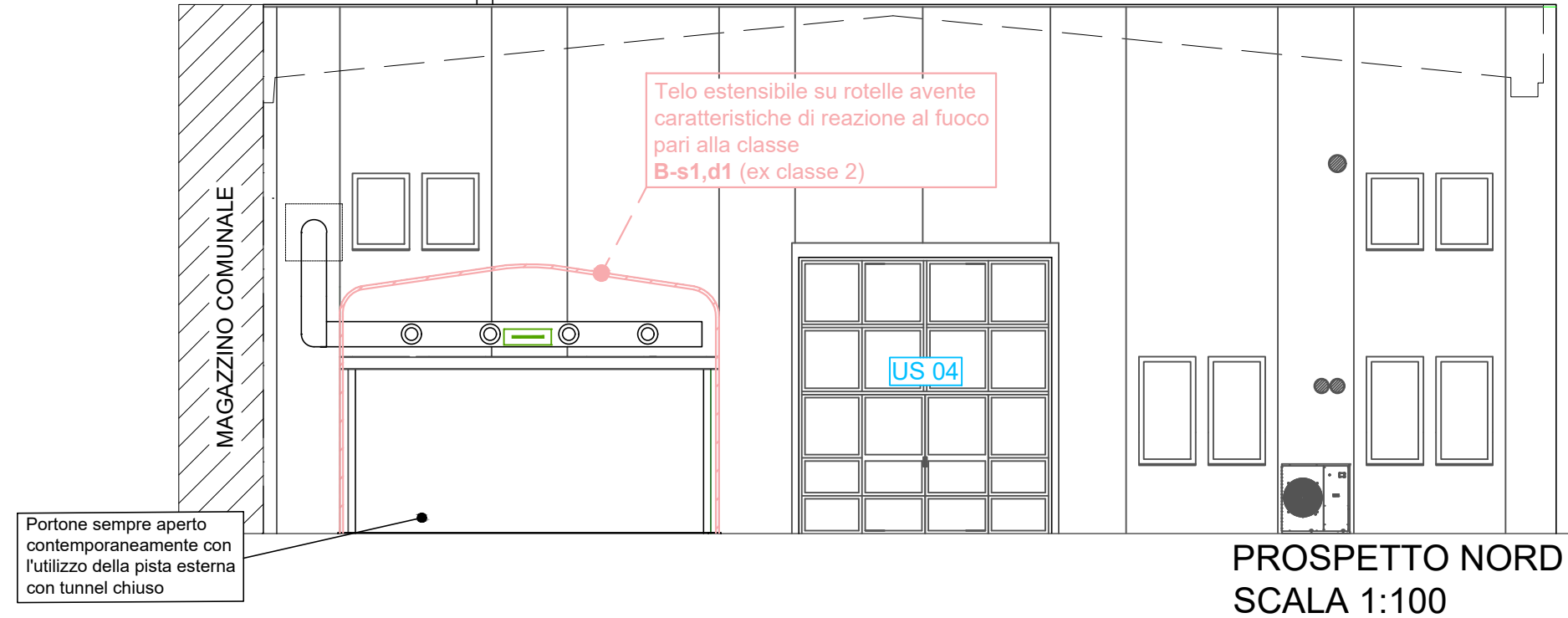

PROSPETTO NORD
SCALA 1:100

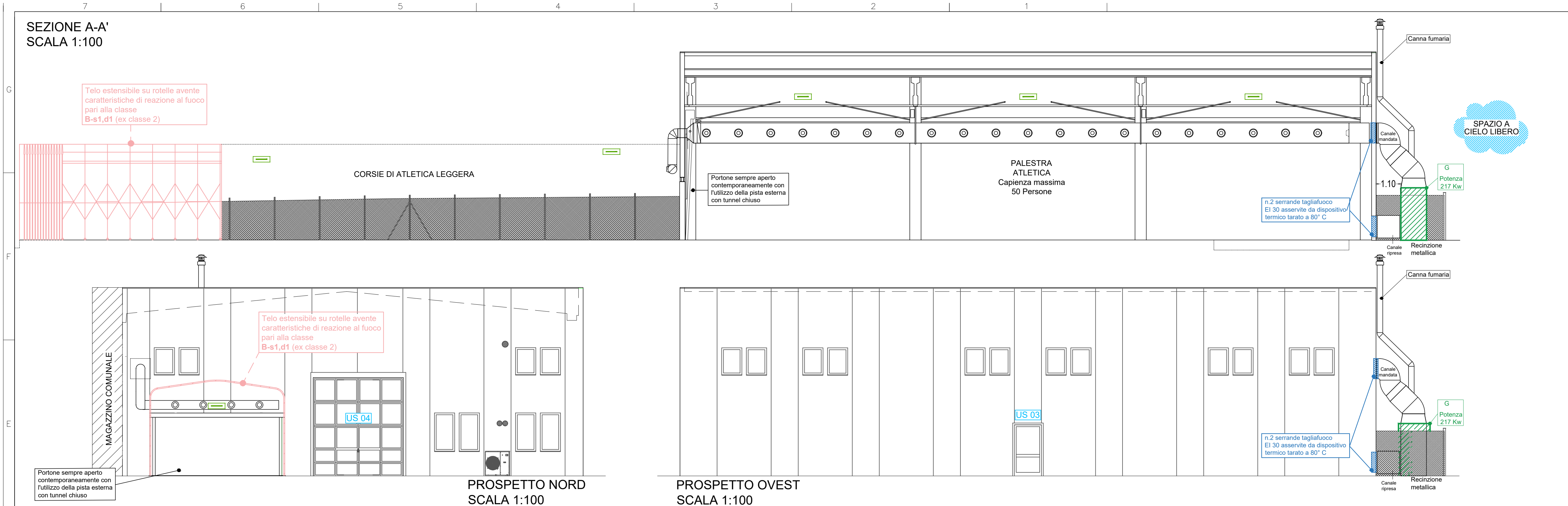

PROSPETTO OVEST
SCALA 1:100

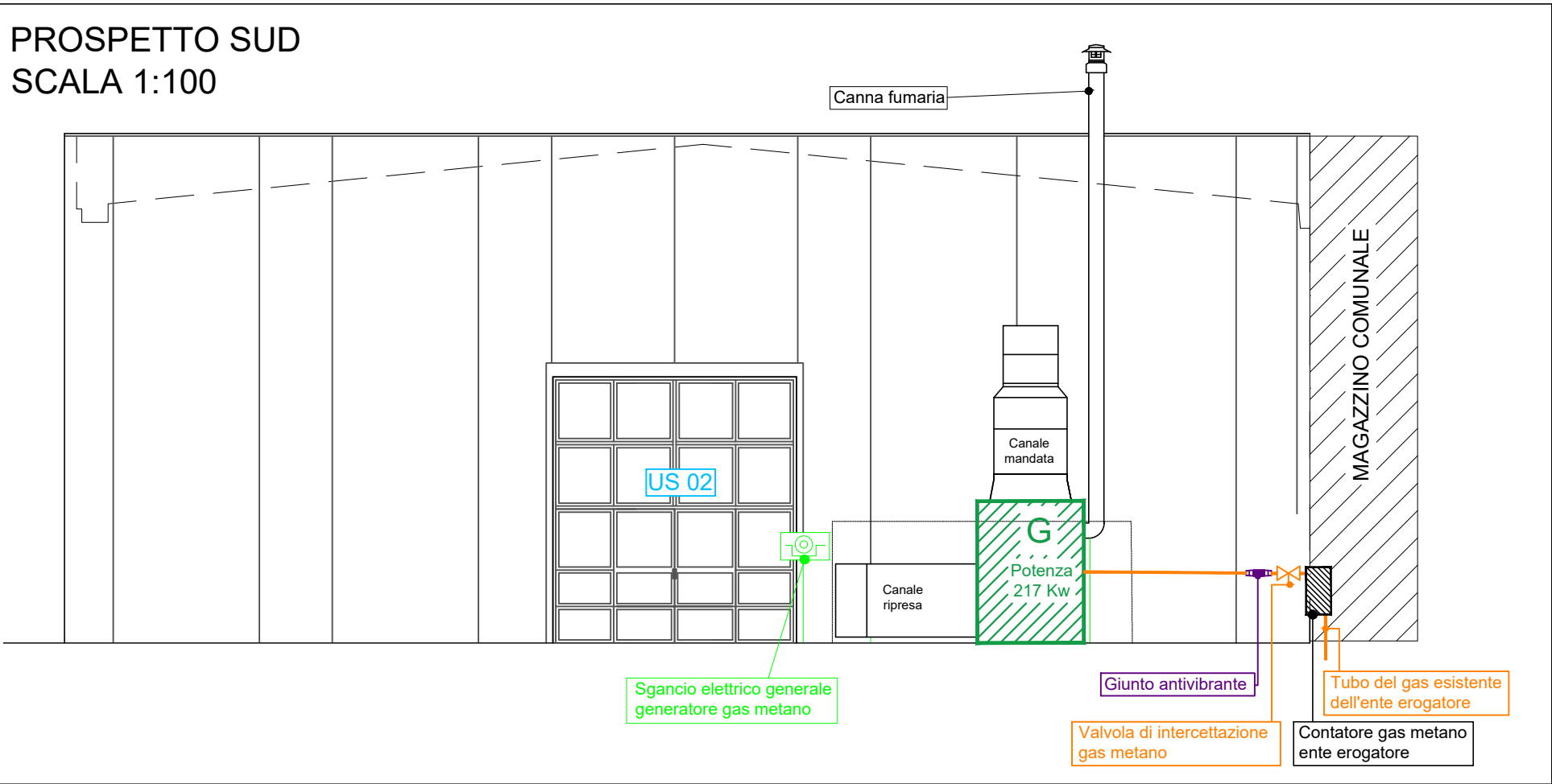

PROSPETTO SUD
SCALA 1:100

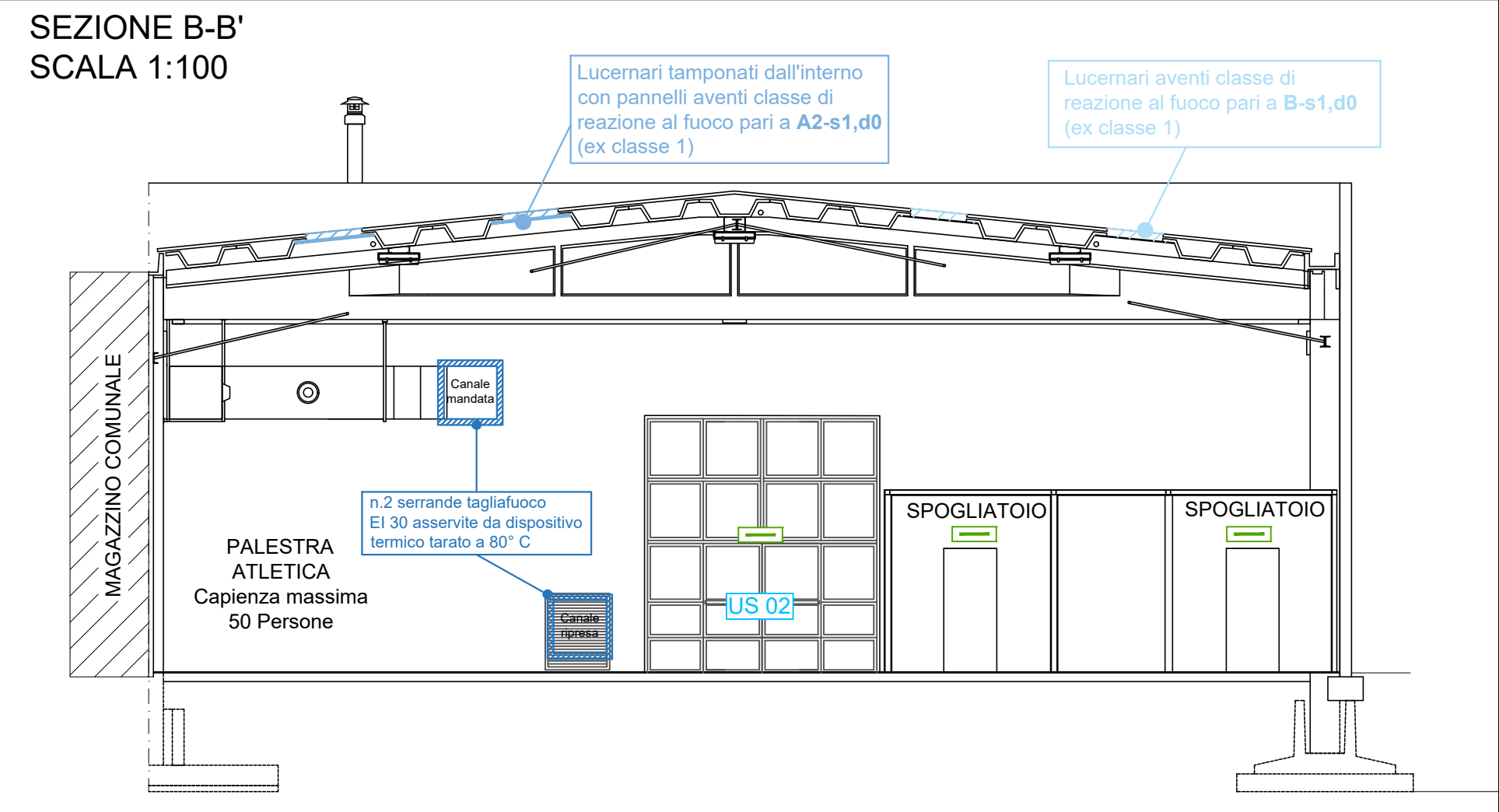

SEZIONE B-B'
SCALA 1:100

LEGENDA:

- Estintore 34A-144 BC
- Uscita di emergenza orizzontale con maniglione antipanico
- Lunghezza di esodo
- Via di esodo
- Sgancio elettrico generale
- Presenza di impianto di illuminazione di emergenza all'interno dell'ambiente
- Generatore di calore ad aria calda Potenza al focolare pari a 217 Kw
- Valvola di intercettazione gas metano
- Giunto antivibrante
- Tubazione metallica gas metano
- Contatore gas metano ente erogatore

TIMBRI E FIRME:

La struttura portante dell'edificio avrà caratteristiche di resistenza al fuoco pari a R90 nel rispetto del calcolo del carico di incendio ai sensi del D.M. 09.03.2007.

**PROVINCIA DI REGGIO EMILIA
COMUNE DI RUBIERA**

RISTRUTTURAZIONE EDILIZIA CON ADEGUAMENTO SISMICO DEI MAGAZZINI COMUNALI CON CAMBIO DI DESTINAZIONE D'USO PARZIALE PER LA REALIZZAZIONE DI UN IMPIANTO SPORTIVO DI ATLETICA LEGGERA

PROGETTO DEFINITIVO/ESECUTIVO
C.U.P.: J21E17000320006

Comittente:
COMUNE DI RUBIERA
via Emilia Est, 5
42048 Rubiera (RE)

Responsabile del procedimento:
Ing. Sabrina Bocedi

Progettisti:
Arch. Gian Lorenzo Ingrami (n°417/MO)
Arch. Mauro Pifferi (n°692/MO)
Geom. Enrico Turrini (n°1636/RE)

STUDIO SULLA VIA DELLA PACE
via del Pretorio, 51
41049 Sassuolo (MO)
tel/fax 0536 863 872
studio@sullaviadellapace.it
www.sullaviadellapace.it

Progetto di Prevenzione Incendi:
P. I. Nicola Zecchini
ZECCHINI & ASSOCIATI srl
via Circonvallazione n°110
41049 Sassuolo (MO)

ADEGUAMENTO SISMICO E RIUSO CAPANNONE A IMPIANTO SPORTIVO

MISURE DI PREVENZIONE INCENDI
PROSPETTI E SEZIONI - scala 1/100

data: 16/01/2018
visto: GIET
tavola n°:

a14