



# COMUNE DI RUBIERA

(Provincia di Reggio nell'Emilia)

## ESTRATTO DEL VERBALE DEL CONSIGLIO COMUNALE

### DELIBERAZIONE N. 47 DEL 29/09/2017

**OGGETTO: REVISIONE STRAORDINARIA DELLE PARTECIPAZIONI EX ART. 24, D.LGS. 19 AGOSTO 2016 N. 175, COME MODIFICATO DAL DECRETO LEGISLATIVO 16 GIUGNO 2017, N. 100 – RICOGNIZIONE PARTECIPAZIONE POSSEDUTE.**

L'anno **duemiladiciassette** il giorno **ventinove** del mese di **settembre** alle ore **21:15** in Rubiera, nella sede municipale nella sala consiliare. In seguito a convocazione da parte del Presidente del Consiglio, diramata nei modi e nei tempi prescritti dalle disposizioni vigenti, si è riunito il Consiglio comunale per trattare gli argomenti portati all'ordine del giorno, in seduta pubblica.

Sono presenti al momento dell'appello iniziale i Signori:

CAVALLARO EMANUELE	Sindaco	Presente
BONACINI LUCA	Consigliere	Presente
PEDRONI FRANCO	Consigliere	Presente
GUARINO GIUSEPPE	Consigliere	Presente
RUOZI BARBARA	Vice Presidente	Presente
CAROLI ANDREA	Consigliere	Assente
COTTAFAVA GIULIANO	Consigliere	Presente
ALBANESE CHIARA	Consigliere	Assente
ZANLARI FEDERICA	Consigliere	Assente
CASALINI MILENA	Consigliere	Presente
DEL MONTE DAVIDE	Consigliere	Presente
ROSSI ELENA	Consigliere	Presente
FORNACIARI ERMES	Consigliere	Presente
ROSSI LUCA	Consigliere	Presente
CEPI ROSSANA	Consigliere	Presente
BERTARELLI ANDREA	Consigliere	Presente
BENATI MARCO	Consigliere	Presente

Presenti N. **14**

Assenti N. **3**

Assiste il Segretario generale del Comune dott.ssa Caterina Amorini.

Assume la presidenza il Sig. Cavallaro Emanuele.

Il Presidente, constatata per appello nominale la presenza del numero legale, dichiara aperta la seduta per la trattazione degli argomenti scritti all'ordine del giorno.

Vengono designati a fungere da scrutatori i Consiglieri Sigg.: Guarino, Bonacini, Benati.



# COMUNE DI RUBIERA

(Provincia di Reggio nell'Emilia)

Sono presenti gli Assessori esterni Sigg.: Murrone e Lusvardi.

Entra precedentemente la Consigliera Albanese Chiara, rientra il consigliere Cottafava Giuliano ed entra il Consigliere Caroli Andrea: **presenti n. 16.**

Deliberazione n. 47 del 29/09/2017

**Oggetto:** REVISIONE STRAORDINARIA DELLE PARTECIPAZIONI EX ART. 24, D.LGS. 19 AGOSTO 2016 N. 175, COME MODIFICATO DAL DECRETO LEGISLATIVO 16 GIUGNO 2017, N. 100 – RICOGNIZIONE PARTECIPAZIONE POSSEDUTE

## IL CONSIGLIO COMUNALE

RILEVATA la propria competenza ai sensi dell'art.42, comma 2, lettera e) del Testo unico delle leggi sull'ordinamento degli enti locali, approvato con d.lgs. 18 agosto 2000, n. 267 e successive modificazioni ed integrazioni;

CONSIDERATO quanto disposto dal D.Lgs. 19 agosto 2016 n. 175, emanato in attuazione dell'art. 18, legge 7 agosto 2015 n. 124, che costituisce il nuovo Testo unico in materia di Società a partecipazione Pubblica (T.U.S.P.), come integrato e modificato dal Decreto legislativo 16 giugno 2017, n. 100 (di seguito indicato con "Decreto correttivo");

VISTO che ai sensi del predetto T.U.S.P. (cfr. art. 4, c.1) le Pubbliche Amministrazioni, ivi compresi i Comuni, non possono, direttamente o indirettamente, mantenere partecipazioni, anche di minoranza, in società aventi per oggetto attività di produzione di beni e servizi non strettamente necessarie per il perseguimento delle proprie finalità istituzionali;

RILEVATO che, per effetto dell'art. 24 T.U.S.P., entro il 30 settembre 2017 il Comune deve provvedere ad effettuare una ricognizione di tutte le partecipazioni dallo stesso possedute alla data del 23 settembre 2016, individuando quelle che devono essere alienate;

TENUTO CONTO che ai fini di cui sopra **devono essere alienate** od oggetto delle misure di cui all'art. 20, commi 1 e 2, T.U.S.P. – ossia di un piano di riassetto per la loro razionalizzazione, fusione o soppressione, anche mediante messa in liquidazione – **le partecipazioni per le quali si verifica anche una sola delle seguenti condizioni:**

- 1) non hanno ad oggetto attività di produzione di beni e servizi strettamente necessarie per il perseguimento delle finalità istituzionali dell'ente, di cui all'art. 4, c. 1, T.U.S.P., anche sul piano della convenienza economica e della sostenibilità finanziaria e in considerazione della possibilità di gestione diretta od esternalizzata del servizio affidato, nonché della compatibilità della scelta con i principi di efficienza, di efficacia e di economicità dell'azione amministrativa, come previsto dall'art. 5, c. 2, del Testo unico;
- 2) non sono riconducibili ad alcuna delle categorie di cui all'art. 4, c. 2, T.U.S.P.;
- 3) previste dall'art. 20, c. 2, T.U.S.P.:



# COMUNE DI RUBIERA

(Provincia di Reggio nell'Emilia)

- a) partecipazioni societarie che non rientrino in alcuna delle categorie delle due precedenti categorie;
- b) società che risultano prive di dipendenti o abbiano un numero di amministratori superiore a quello dei dipendenti;
- c) partecipazioni in società che svolgono attività analoghe o simili a quelle svolte da altre società partecipate o da enti pubblici strumentali;
- d) partecipazioni in società che, nel triennio 2013-2015, abbiano conseguito un fatturato medio non superiore a 500 mila euro;
- e) partecipazioni in società diverse da quelle costituite per la gestione di un servizio d'interesse generale che abbiano prodotto un risultato negativo per quattro dei cinque esercizi precedenti, tenuto conto che per le società di cui all'art. 4, c. 7, D.Lgs. n. 175/2016, ai fini della prima applicazione del criterio in esame, si considerano i risultati dei cinque esercizi successivi all'entrata in vigore del Decreto correttivo;
- f) necessità di contenimento dei costi di funzionamento;
- g) necessità di aggregazione di società aventi ad oggetto le attività consentite all'art. 4, T.U.S.P.;

TENUTO CONTO che è fatta salva la possibilità di mantenere partecipazioni:

1. in società che producono servizi economici di interesse generale a rete di cui all'art. 3-bis, D.L. n. 138/2011 e s.m.i., anche fuori dall'ambito territoriale del Comune di Rubiera e dato atto che l'affidamento dei servizi in corso alla medesima società sia avvenuto tramite procedure ad evidenza pubblica ovvero che la stessa rispetta i requisiti di cui all'articolo 16 del T.U.S.P.;
2. in società che, alla data di entrata in vigore del Decreto correttivo, risultino già costituite e autorizzate alla gestione di case da gioco ai sensi della legislazione vigente;

VISTO l'elenco le partecipazioni possedute dal Comune alla data del 23 settembre 2016:

- AGAC INFRASTRUTTURE SPA 1,36 %
- PIACENZA INFRASTRUTTURE SPA 0,544 %
- AGENZIA LOCALE MOBILITA' E TRASPORTO PUBBLICO LOCALE 2,30%
- LEPIDA SPA 0,0015 %
- IREN SPA 0,1907%

CONSIDERATO quindi che, ai sensi del citato art. 24 del T.U.S.P., occorre individuare le partecipazioni da alienare, con alienazione che deve avvenire entro un anno dalla conclusione della ricognizione e quindi dall'approvazione della presente delibera;

RITENUTO che le partecipazioni da alienare devono essere individuate perseguendo, al contempo, la migliore efficienza, la più elevata razionalità, la massima riduzione della spesa pubblica e la più adeguata cura degli interessi della comunità e del territorio amministrato;

TENUTO CONTO che l'esame ricognitivo di tutte le partecipazioni detenute è stato istruito dai servizi ed uffici comunali competenti, in conformità ai sopra indicati criteri e prescrizioni;

VALUTATE pertanto le modalità di svolgimento delle attività e dei servizi oggetto delle società partecipate dall'Ente, con particolare riguardo all'efficienza, al contenimento dei costi di gestione ed alla tutela e promozione della concorrenza e del mercato e TENUTO CONTO del miglior soddisfacimento dei bisogni della comunità e del territorio amministrati a mezzo delle attività e dei servizi resi dalle società partecipate possedute dall'Ente;



# COMUNE DI RUBIERA

(Provincia di Reggio nell'Emilia)

VERIFICATO che in base a quanto sopra sussistono le seguenti motivazioni per l'alienazione delle sottoindicata partecipazione non necessaria per il perseguimento delle finalità istituzionali dell'ente:

– **Piacenza infrastrutture Spa;**

VISTO l'esito complessivo della ricognizione effettuata come risultante nell'allegato A alla presente deliberazione, dettagliato per ciascuna partecipazione detenuta, allegato che ne costituisce parte integrante e sostanziale;

RICHIAMATO il piano di razionalizzazione, già adottato ai sensi dell'art. 1 comma 612 Legge 23 dicembre 2014 n. 190 con decreto sindacale n. 5126 del 31 marzo 2015, provvedimento del quale il presente atto ricognitivo costituisce aggiornamento ai sensi dell'art. 24 comma 2 del T.U.S.P.;

RITENUTO di dare mandato agli uffici comunali competenti affinché predispongano le procedure amministrative più adeguate per alienare le partecipazioni in conformità a quanto oggetto della presente deliberazione e secondo i tempi sopra indicati;

ACQUISITI, sulla proposta della presente deliberazione, ai sensi degli articoli 49, comma 1, e 147-bis, comma 1, del Testo unico e dell'articolo 17, comma 5, del Regolamento sull'ordinamento degli uffici e dei servizi, i seguenti pareri espressi da:

- favorevole del Responsabile del 2° Settore Programmazione economica e partecipazioni in ordine alla regolarità tecnica attestante la regolarità e la correttezza dell'azione amministrativa;
- favorevole del Responsabile di Ragioneria per la regolarità contabile con riferimento ai riflessi, diretti o indiretti, sulla situazione economico-finanziaria o sul patrimonio dell'Ente, che l'atto comporta;

VERIFICATO che il presente atto non necessita del parere dell'Organo di Revisione contabile in quanto non comporta alcuna modifica nella modalità di gestione dei servizi e non ha effetti sulle previsioni e sugli equilibri di bilancio;

PRESO atto dell'urgenza di provvedere vista la prossima scadenza del 30 settembre fissata dalle norme;

UDITI gli interventi dei Consiglieri come da Verbale di seduta;

VISTI:

- il Testo unico delle leggi sull'ordinamento degli enti locali;
- lo Statuto comunale;

CON voti favorevoli n. 13, contrari n. /, astenuti n. 3 (consiglieri Cepi, Fornaciari e Rossi Luca del gruppo "Movimento 5 Stelle"), espressi in forma palese ai sensi dell'articolo 53 del Regolamento del Consiglio comunale;

**DELIBERA**



# COMUNE DI RUBIERA

(Provincia di Reggio nell'Emilia)

1. di approvare la ricognizione di tutte le partecipazioni possedute dal Comune alla data del 23 settembre 2016, accertandole come da allegato A alla presente deliberazione, che ne costituisce parte integrante e sostanziale:
  - AGAC INFRASTRUTTURE SPA 1,36 %
  - PIACENZA INFRASTRUTTURE SPA 0,544 % (dismissione della quota)
  - AGENZIA LOCALE MOBILITA' E TRASPORTO PUBBLICO LOCALE 2,30%
  - LEPIDA SPA 0,0015 %
  - IREN SPA 0,1907%
2. di procedere all'alienazione della seguente partecipazione societaria da effettuarsi nel rispetto dei principi di pubblicità trasparenza e non discriminazione :  
**Piacenza Infrastrutture Spa** *L'alienazione della partecipazione verrà effettuata con deliberazione motivata mediante negoziazione diretta ai sensi dell'articolo 10, comma 2 del TUSP, in quanto sussistono i presupposti per evitare una procedura ad evidenza pubblica e per procedere ad una trattativa diretta con altri soggetti pubblici come stabilito anche dell'articolo 10 dello Statuto, il quale prevede che le azioni della società siano trasferibili esclusivamente a soggetti pubblici.*
3. di incaricare i competenti uffici comunali di predisporre le procedure amministrative per l'attuazione di quanto sopra deliberato;
4. di demandare alla Giunta comunale il coordinamento operativo e la vigilanza sull'attuazione di quanto deliberato, fatte salve le competenze consiliari di controllo;
5. che la presente deliberazione sia trasmessa a tutte le società partecipate dal Comune;
6. che l'esito della ricognizione di cui alla presente deliberazione sia comunicato ai sensi dell'art. 17, D.L. n. 90/2014, e s.m.i., con le modalità ex D.M. 25 gennaio 2015 e s.m.i., tenuto conto di quanto indicato dall'art. 21, Decreto correttivo
7. che copia della presente deliberazione sia inviata alla competente Sezione regionale di controllo della Corte dei conti, con le modalità indicate dall'art. 24, c. 1 e 3, T.U.S.P. e dall'art. 21, Decreto correttivo;

SUCCESSIVAMENTE, ravvisata l'urgenza di provvedere in merito ai sensi dell'art. 134, comma 4, del Testo unico, mediante distinta e separata votazione, con voti favorevoli n. 13, contrari n. /, astenuti n. 3 (consiglieri Cepi, Fornaciari e Rossi Luca del gruppo "Movimento 5 Stelle"),

## DELIBERA

di dichiarare la presente deliberazione immediatamente eseguibile.

## SI RENDE NOTO

CHE il Responsabile del procedimento ai sensi dell'articolo 5 della Legge 7 agosto 1990 n.241 cui rivolgersi e chiedere informazioni in caso di bisogno è la dott.ssa Chiara Siligardi Responsabile del 2° Settore Programmazione economica e partecipazioni;



# COMUNE DI RUBIERA

(Provincia di Reggio nell'Emilia)

---

CHE avverso il presente atto, ove sia considerato lesivo di interessi tutelati dalla legge, è ammessa impugnazione per vizio di legittimità (incompetenza, violazione di legge, eccesso di potere) proponibile, da chi vi abbia legittimo interesse, presso il Tribunale amministrativo regionale competente entro 60 giorni dall'ultimo di pubblicazione e comunque dal momento della venuta conoscenza dello stesso;

Letto, approvato e sottoscritto digitalmente ai sensi dell'art. 21 del d.lgs. 7 marzo 2005, n. 82 e successive modificazioni ed integrazioni.

IL Sindaco  
CAVALLARO EMANUELE

IL Segretario  
AMORINI CATERINA

**LINEE DI INDIRIZZO PER LE RICOGNIZIONI E I PIANI DI  
RAZIONALIZZAZIONE DEGLI ORGANISMI PARTECIPATI  
DAGLI ENTI TERRITORIALI  
(ART. 24 D.LGS. N. 175/2016)**

## **INDICE**

- 01.            SCHEDA ANAGRAFICA**
- 02.            RICOGNIZIONE DELLE SOCIETÀ PARTECIPATE**
  - 02.01. Ricognizione delle società a partecipazione diretta
  - 02.02. Ricognizione delle società a partecipazione indiretta
  - 02.03. Grafico delle relazioni tra partecipazioni
- 03.            REQUISITI TESTO UNICO DELLE SOCIETÀ A PARTECIPAZIONE PUBBLICA (T.U.S.P.)**
  - 03.01. Finalità perseguite e attività ammesse (articoli 4 e 26)
  - 03.02. Condizioni art. 20 co. 2
- 04.            MANTENIMENTO SENZA INTERVENTI DI RAZIONALIZZAZIONE**
- 05.            AZIONI DI RAZIONALIZZAZIONE**
  - 05.01. Contenimento costi
  - 05.02. Cessione/Alienazione quote
  - 05.03. Liquidazione
  - 05.04. Fusione/Incorporazione
  - 05.05. Riepilogo
- 06.            ELENCO MOTIVAZIONI**



**LINEE GUIDA PER LE RICOGNIZIONI E I PIANI DI RAZIONALIZZAZIONE  
DEGLI ORGANISMI PARTECIPATI DAGLI ENTI TERRITORIALI  
(ART. 24 D.LGS. N. 175/2016)**

**01. SCHEDA ANAGRAFICA**

**Tipologia Ente:** Comune

**Denominazione Ente:** EMILIA-ROMAGNA

**Codice fiscale dell'Ente:** 441270352

L'ente ha già adottato il piano operativo di razionalizzazione ai sensi dell'art. 1 co. 612, l. n. 190/2014  SI

**Dati del referente/responsabile per la compilazione del piano**

**Nome:**

Chiara

**Cognome:**

Siligardi

**Recapiti:**

**Indirizzo:**

Rubiera, Via Emilia Est 5

**Telefono:**

0522622262

**Fax:**

052220628978

**Posta elettronica:**

[chiarasiligardi@comune.rubiera.re.it](mailto:chiarasiligardi@comune.rubiera.re.it)

## 02. RICOGNIZIONE DELLE SOCIETÀ PARTECIPATE

Se l'ente partecipa al capitale di una società sia direttamente sia indirettamente, compilare sia la scheda 02.01. sia la scheda 02.02.

### 02.01. Ricognizione delle società a partecipazione diretta

Progressivo A	Codice fiscale società B	Denominazione società C	Anno di costituzione D	% Quota di partecipazione E	Attività svolta F	Partecipazione di controllo G	Società in house H	Quotata (ai sensi del d.lgs. n. 175/2016) I	Holding pura J
Dir_1	02153150350	AGAC INFRASTRUTTURE SPA	2005	1,36	La Società ha per oggetto la messa a disposizione, a fronte di un canone stabilito dalla competente Autorità di Settore, delle reti, degli impianti, nonché delle dotazioni funzionali all'espletamento di servizi pubblici locali con particolare, ma non esclusivo riferimento al servizio idrico integrato.	NO	SI	NO	NO
Dir_2	01429460338	PIACENZA INFRASTRUTTURE S.P.A	2005	0,544	La Società ha per oggetto la messa a disposizione del gestore del servizio, delle reti, degli impianti, nonché delle dotazioni funzionali all'espletamento dei servizi pubblici locali per la captazione adduzione e distribuzione acqua ad usi civili, fognatura, depurazione e l'erogazione di servizi pubblici in genere.	NO	NO	NO	NO
Dir_3	02558190357	AGENZIA LOCALE PER LA MOBILITA' ED IL TRASPORTO PUBBLICO LOCALE S.R.L	2012	2,30	attività di programmazione e progettazione integrata dei servizi pubblici di trasporto	NO	SI	NO	NO
Dir_4	02770891204	LEPIDA SPA	2007	0,0015	fornitura di servizi di connettività della rete regionale a banda larga delle pubbliche amministrazioni ai sensi dell'art. 9 comma 1 della legge regionale n. 11/2004.	NO	SI	NO	NO
Dir_5	07129470014	IREN SPA	1996	0,1907	holding società quotata, opera nei settori dell'energia elettrica, termica per teleriscaldamento, del gas, della gestione dei servizi idrici integrati e dei servizi ambientali.	NO	NO	SI	NO

Colonna F: Inserire una descrizione sintetica della/e attività effettivamente svolta/e.

Colonna G: Indicare se la partecipazione detenuta dall'amministrazione è di controllo ai sensi dell'art. 2359 c.c.

Colonna H: Indicare "SI" se l'Amministrazione esercita il controllo analogo o più Amministrazioni esercitano il controllo analogo congiunto.

Colonna I: Indicare "SI" se la società emette azioni quotate in mercati regolamentati; se ha emesso, al 31/12/2015, strumenti finanziari quotati in mercati regolamentati; se sia partecipata da società quotate o che hanno emesso strumenti finanziari quotati.

Colonna J: Indicare "SI" se la società ha come oggetto sociale esclusivo la gestione delle partecipazioni societarie per conto dell'Amministrazione.



## 02. RICOGNIZIONE DELLE SOCIETÀ PARTECIPATE

### 02.03. Grafico delle relazioni tra partecipazioni

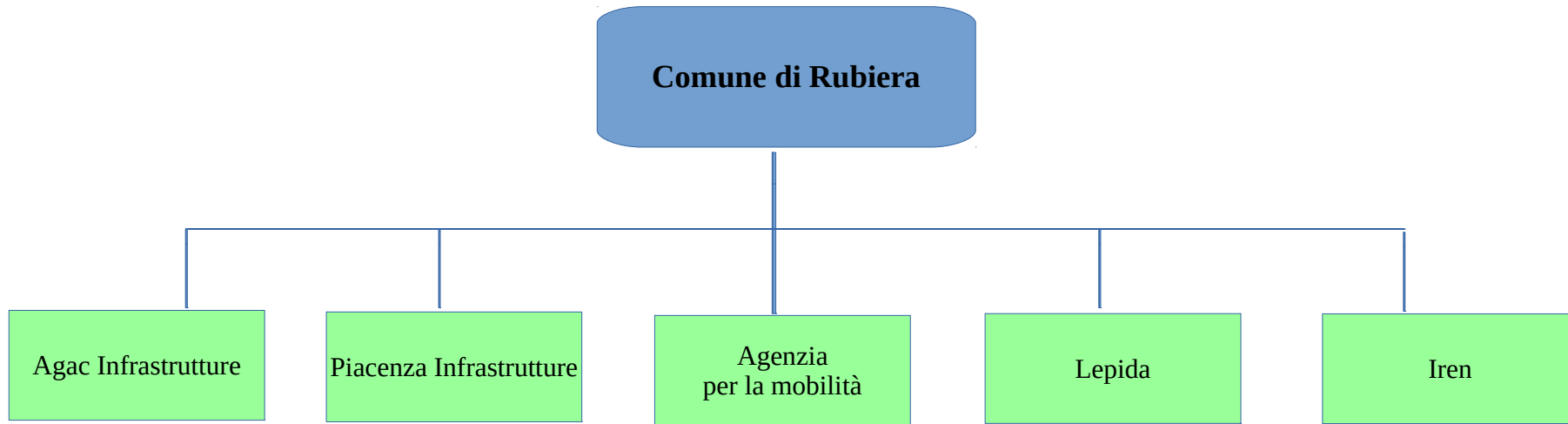

### 03. REQUISITI TESTO UNICO DELLE SOCIETÀ A PARTECIPAZIONE PUBBLICA

03.01. Finalità perseguite e attività ammesse (articoli 4 e 26)

Compilare una scheda per ciascuna società

Progressivo società partecipata:  (a)

Denominazione società partecipata:  (b)

Tipo partecipazione:  (c)

Attività svolta:  (d)

indicare se la società:

- Rientra nell'Allegato "A" del d.lgs. n. 175/2016 (art. 26, co. 2)
- Ha come oggetto esclusivo la gestione di fondi europei per conto dello Stato o delle Regioni, ovvero la realizzazione di progetti di ricerca finanziati dalle istituzioni dell'Unione Europea (art. 26, co. 2)
- È stata esclusa, con deliberazione adottata ai sensi dell'art. 4 co. 9, secondo periodo, dall'applicazione totale o parziale delle disposizioni del medesimo articolo (**solo per le società partecipate dalle Regioni/Prov. Aut.**)
- È destinataria dei provvedimenti di cui al d.lgs. n. 159/2011 (art. 26, co. 12-bis)
- È autorizzata alla gestione delle case da gioco, ai sensi della legislazione vigente (art. 26, co. 12-sexies)
- Qualora non sia stata selezionata alcuna delle opzioni indicate ai punti precedenti, indicare se la società:**
- È costituita in attuazione dell'art. 34 del regolamento CE n. 13/2013 - Gruppi d'Azione Locale (art. 4, co. 6)
- Ha per oggetto sociale prevalente la gestione di spazi fieristici e l'organizzazione di eventi fieristici (art. 4, co. 7)
- Ha per oggetto sociale prevalente la realizzazione e la gestione di impianti di trasporto a fune per la mobilità turistico-sportiva in aree montane (art. 4, co. 7)
- Ha per oggetto sociale prevalente la produzione di energia da fonti rinnovabili (art. 4, co. 7)
- Ha caratteristiche di spin off o di start up universitario, o analoghe a quelle degli enti di ricerca, ovvero gestisce aziende agricole con funzioni didattiche (art. 4, co. 8)
- Produce un servizio di interesse generale a rete (di cui all'art. 3-bis del d.l. 138/2011) fuori dall'ambito territoriale di riferimento, con affidamento dei servizi, in corso e nuovi, tramite procedure ad evidenza pubblica (art. 4, co. 9-bis)
- Produce beni e servizi strettamente necessari per il perseguimento delle finalità istituzionali dell'ente (art. 4, co. 1)
- Produce un servizio di interesse generale (art. 4, co. 2, lett. a)
- Progetta e realizza un'opera pubblica sulla base di un accordo di programma fra amministrazioni pubbliche (art. 4, co. 2, lett. b)
- Realizza e gestisce un'opera pubblica ovvero organizza e gestisce un servizio di interesse generale attraverso un contratto di partenariato pubblico/privato (art. 4, co. 2, lett. c)
- Produce beni o servizi strumentali all'ente o agli enti pubblici partecipanti o alla svolgimento delle loro funzioni (art. 4, co. 2, lett. d)
- Svolge servizi di committenza (art. 4, co. 2, lett. e)
- Valorizza il patrimonio immobiliare dell'amministrazione partecipante (art. 4, co. 3)

Indicare le motivazioni della riconducibilità o meno ai vincoli di scopo di cui al co. 1 o ad una delle attività di cui ai commi 2 e 3, anche con riferimento alle società che svolgono le attività di cui ai commi 6, 7, 8:

La società è stata costituita sulla base dell'art. 35, comma 9, L. n. 448/2001, attualmente in vigore, il quale sancisce che "la proprietà delle reti, degli impianti e delle altre dotazioni patrimoniali, oppure dell'intero ramo d'azienda è conferita ad una società avente le caratteristiche definite dal citato comma 13 dell'articolo 113 del medesimo testo unico", ossia capitale interamente pubblico, nelle quali la proprietà delle reti e degli impianti conferiti, è incedibile. La società si occupa altresì della gestione di impianti per la produzione di energia da fonti rinnovabili.

In merito al possibile accorpamento con la società Piacenza Infrastrutture la tematica è stata approfondita e si rimanda alla scheda della società Piacenza Infrastrutture.

(a): Inserire uno dei progressivi già indicati nelle schede di ricognizione (02.01; 02.02).

(b): Inserire la ragione sociale come indicata nelle schede di ricognizione (02.01; 02.02).

(c): Indicare il tipo di partecipazione distinguendo i casi in cui la società sia partecipata direttamente, indirettamente (tramite altra società/organismo), ovvero in parte direttamente e in parte indirettamente.

(d): Inserire l'attività come indicata nelle schede di ricognizione (02.01; 02.02).

### 03. REQUISITI TESTO UNICO DELLE SOCIETÀ A PARTECIPAZIONE PUBBLICA

03.01. Finalità perseguite e attività ammesse (articoli 4 e 26)

Compilare una scheda per ciascuna società

Progressivo società partecipata:	Dir_2	(a)
Denominazione società partecipata:	PIACENZA INFRASTRUTTURE SPA	(b)
Tipo partecipazione:	Diretta	(c)
Attività svolta:	La Società ha per oggetto la messa a disposizione del gestore del servizio, delle reti, degli impianti, nonché delle dotazioni funzionali all'espletamento dei servizi pubblici locali per la captazione adduzione e distribuzione acqua ad usi civili, fognatura, depurazione e l'erogazione di servizi pubblici in genere.	(d)

Indicare se la società:

- Rientra nell'Allegato "A" del d.lgs. n. 175/2016 (art. 26, co. 2)
- Ha come oggetto esclusivo la gestione di fondi europei per conto dello Stato o delle Regioni, ovvero la realizzazione di progetti di ricerca finanziati dalle istituzioni dell'Unione Europea (art. 26, co. 2)
- È stata esclusa, con deliberazione adottata ai sensi dell'art. 4 co. 9, secondo periodo, dall'applicazione totale o parziale delle disposizioni del medesimo articolo (**solo per le società partecipate dalle Regioni/Prov. Aut.**)
- È destinataria dei provvedimenti di cui al d.lgs. n. 159/2011 (art. 26, co. 12-bis)
- È autorizzata alla gestione delle case da gioco, ai sensi della legislazione vigente (art. 26, co. 12-sexies)
- Qualora non sia stata selezionata alcuna delle opzioni indicate ai punti precedenti, indicare se la società:**
- È costituita in attuazione dell'art. 34 del regolamento CE n. 13/2013 - Gruppi d'Azione Locale (art. 4, co. 6)
- Ha per oggetto sociale prevalente la gestione di spazi fieristici e l'organizzazione di eventi fieristici (art. 4, co. 7)
- Ha per oggetto sociale prevalente la realizzazione e la gestione di impianti di trasporto a fune per la mobilità turistico-sportiva in aree montane (art. 4, co. 7)
- Ha per oggetto sociale prevalente la produzione di energia da fonti rinnovabili (art. 4, co. 7)
- Ha caratteristiche di spin off o di start up universitario, o analoghe a quelle degli enti di ricerca, ovvero gestisce aziende agricole con funzioni didattiche (art. 4, co. 8)
- Produce un servizio di interesse generale a rete (di cui all'art. 3-bis del d.l. 138/2011) fuori dall'ambito territoriale di riferimento, con affidamento dei servizi, in corso e nuovi, tramite procedure ad evidenza pubblica (art. 4, co. 9-bis)
- Produce beni e servizi strettamente necessari per il perseguimento delle finalità istituzionali dell'ente (art. 4, co. 1)
- Produce un servizio di interesse generale (art. 4, co. 2, lett. a)
- Progetta e realizza un'opera pubblica sulla base di un accordo di programma fra amministrazioni pubbliche (art. 4, co. 2, lett. b)
- Realizza e gestisce un'opera pubblica ovvero organizza e gestisce un servizio di interesse generale attraverso un contratto di partenariato pubblico/privato (art. 4, co. 2, lett. c)
- Produce beni o servizi strumentali all'ente o agli enti pubblici partecipanti o alla svolgimento delle loro funzioni (art. 4, co. 2, lett. d)
- Svolge servizi di committenza (art. 4, co. 2, lett. e)
- Valorizza il patrimonio immobiliare dell'amministrazione partecipante (art. 4, co. 3)

Indicare le motivazioni della riconducibilità o meno ai vincoli di scopo di cui al co. 1 o ad una delle attività di cui ai commi 2 e 3, anche con riferimento alle società che svolgono le attività di cui ai commi 6, 7, 8:

La società non è strettamente necessaria per il perseguimento delle finalità istituzionali (articolo 4, comma 1). In senso generale si tratta di società costituita ai sensi di legge, proprietaria delle reti idriche, però la partecipazione del Comune di Rubiera non è giustificata in quanto le reti idriche servono il Comune di Piacenza.

(a): Inserire uno dei progressivi già indicati nelle schede di ricognizione (02.01; 02.02).

(b): Inserire la ragione sociale come indicata nelle schede di ricognizione (02.01; 02.02).

(c): Indicare il tipo di partecipazione distinguendo i casi in cui la società sia partecipata direttamente, indirettamente (tramite altra società/organismo), ovvero in parte direttamente e in parte indirettamente.

(d): Inserire l'attività come indicata nelle schede di ricognizione (02.01; 02.02).

### 03. REQUISITI TESTO UNICO DELLE SOCIETÀ A PARTECIPAZIONE PUBBLICA

03.01. Finalità perseguite e attività ammesse (articoli 4 e 26)

Compilare una scheda per ciascuna società

Progressivo società partecipata:  (a)

Denominazione società partecipata:  (b)

Tipo partecipazione:  (c)

Attività svolta:  (d)

Indicare se la società:

- Rientra nell'Allegato "A" del d.lgs. n. 175/2016 (art. 26, co. 2)

- Ha come oggetto esclusivo la gestione di fondi europei per conto dello Stato o delle Regioni, ovvero la realizzazione di progetti di ricerca finanziati dalle istituzioni dell'Unione Europea (art. 26, co. 2)

- È stata esclusa, con deliberazione adottata ai sensi dell'art. 4 co. 9, secondo periodo, dall'applicazione totale o parziale delle disposizioni del medesimo articolo (solo per le società partecipate dalle Regioni/Prov. Aut.)

- È destinataria dei provvedimenti di cui al d.lgs. n. 159/2011 (art. 26, co. 12-bis)

- È autorizzata alla gestione delle case da gioco, ai sensi della legislazione vigente (art. 26, co. 12-sexies)

Qualora non sia stata selezionata alcuna delle opzioni indicate ai punti precedenti, indicare se la società:

- È costituita in attuazione dell'art. 34 del regolamento CE n. 13/2013 - Gruppi d'Azione Locale (art. 4, co. 6)

- Ha per oggetto sociale prevalente la gestione di spazi fieristici e l'organizzazione di eventi fieristici (art. 4, co. 7)

- Ha per oggetto sociale prevalente la realizzazione e la gestione di impianti di trasporto a fune per la mobilità turistico-sportiva in aree montane (art. 4, co. 7)

- Ha per oggetto sociale prevalente la produzione di energia da fonti rinnovabili (art. 4, co. 7)

- Ha caratteristiche di spin off o di start up universitario, o analoghe a quelle degli enti di ricerca, ovvero gestisce aziende agricole con funzioni didattiche (art. 4, co. 8)

- Produce un servizio di interesse generale a rete (di cui all'art. 3-bis del d.l. 138/2011) fuori dall'ambito territoriale di riferimento, con affidamento dei servizi, in corso e nuovi, tramite procedure ad evidenza pubblica (art. 4, co. 9-bis)

- Produce beni e servizi strettamente necessari per il perseguimento delle finalità istituzionali dell'ente (art. 4, co. 1)

- Produce un servizio di interesse generale (art. 4, co. 2, lett. a)

- Progetta e realizza un'opera pubblica sulla base di un accordo di programma fra amministrazioni pubbliche (art. 4, co. 2, lett. b)

- Realizza e gestisce un'opera pubblica ovvero organizza e gestisce un servizio di interesse generale attraverso un contratto di partenariato pubblico/privato (art. 4, co. 2, lett. c)

- Produce beni o servizi strumentali all'ente o agli enti pubblici partecipanti o alla svolgimento delle loro funzioni (art. 4, co. 2, lett. d)

- Svolge servizi di committenza (art. 4, co. 2, lett. e)

- Valorizza il patrimonio immobiliare dell'amministrazione partecipante (art. 4, co. 3)

Indicare le motivazioni della riconducibilità o meno ai vincoli di scopo di cui al co. 1 o ad una delle attività di cui ai commi 2 e 3, anche con riferimento alle società che svolgono le attività di cui ai commi 6, 7, 8:

La sua costituzione è avvenuta in attuazione degli articoli 24 e 25 della L.R. 30 giugno 2008, n. 10 e per le finalità di cui alla L.R. Emilia Romagna n. 30 del 2 ottobre 1998.  
La partecipazione del Comune di Rubiera è obbligatoria alla luce della normativa pertanto la valutazione di stretta necessità è già stata compiuta dal legislatore a monte con l'emanazione delle leggi citate.

(a): Inserire uno dei progressivi già indicati nelle schede di ricognizione (02.01; 02.02).

(b): Inserire la ragione sociale come indicata nelle schede di ricognizione (02.01; 02.02).

(c): Indicare il tipo di partecipazione distinguendo i casi in cui la società sia partecipata direttamente, indirettamente (tramite altra società/organismo), ovvero in parte direttamente e in parte indirettamente.

(d): Inserire l'attività come indicata nelle schede di ricognizione (02.01; 02.02).

**03. REQUISITI TESTO UNICO DELLE SOCIETÀ A PARTECIPAZIONE PUBBLICA**

03.01. Finalità perseguite e attività ammesse (articoli 4 e 26)

*Compilare una scheda per ciascuna società*

<b>Progressivo società partecipata:</b>	Dir_4	<b>(a)</b>
<b>Denominazione società partecipata:</b>	LEPIDA SPA	<b>(b)</b>
<b>Tipo partecipazione:</b>	Diretta	<b>(c)</b>
<b>Attività svolta:</b>	fornitura di servizi di connettività della rete regionale a banda larga delle pubbliche amministrazioni ai sensi dell'art. 9 comma 1 della legge regionale n. 11/2004.	<b>(d)</b>

*indicare se la società:*

- Rientra nell'Allegato "A" del d.lgs. n. 175/2016 (art. 26, co. 2)
- Ha come oggetto esclusivo la gestione di fondi europei per conto dello Stato o delle Regioni, ovvero la realizzazione di progetti di ricerca finanziati dalle istituzioni dell'Unione Europea (art. 26, co. 2)
- È stata esclusa, con deliberazione adottata ai sensi dell'art. 4 co. 9, secondo periodo, dall'applicazione totale o parziale delle disposizioni del medesimo articolo (**solo per le società partecipate dalle Regioni/Prov. Aut.**)
- È destinataria dei provvedimenti di cui al d.lgs. n. 159/2011 (art. 26, co. 12-bis)
- È autorizzata alla gestione delle case da gioco, ai sensi della legislazione vigente (art. 26, co. 12-sexies)
- Qualora non sia stata selezionata alcuna delle opzioni indicate ai punti precedenti, indicare se la società:**
- È costituita in attuazione dell'art. 34 del regolamento CE n. 13/2013 - Gruppi d'Azione Locale (art. 4, co. 6)
- Ha per oggetto sociale prevalente la gestione di spazi fieristici e l'organizzazione di eventi fieristici (art. 4, co. 7)
- Ha per oggetto sociale prevalente la realizzazione e la gestione di impianti di trasporto a fune per la mobilità turistico-sportiva in aree montane (art. 4, co. 7)
- Ha per oggetto sociale prevalente la produzione di energia da fonti rinnovabili (art. 4, co. 7)
- Ha caratteristiche di spin off o di start up universitario, o analoghe a quelle degli enti di ricerca, ovvero gestisce aziende agricole con funzioni didattiche (art. 4, co. 8)
- Produce un servizio di interesse generale a rete (di cui all'art. 3-bis del d.l. 138/2011) fuori dall'ambito territoriale di riferimento, con affidamento dei servizi, in corso e nuovi, tramite procedure ad evidenza pubblica (art. 4, co. 9-bis)
- Produce beni e servizi strettamente necessari per il perseguimento delle finalità istituzionali dell'ente (art. 4, co. 1) X
- Produce un servizio di interesse generale (art. 4, co. 2, lett. a)
- Progetta e realizza un'opera pubblica sulla base di un accordo di programma fra amministrazioni pubbliche (art. 4, co. 2, lett. b)
- Realizza e gestisce un'opera pubblica ovvero organizza e gestisce un servizio di interesse generale attraverso un contratto di partenariato pubblico/privato (art. 4, co. 2, lett. c)
- Produce beni o servizi strumentali all'ente o agli enti pubblici partecipanti o alla svolgimento delle loro funzioni(art. 4, co. 2, lett. d) X
- Svolge servizi di committenza (art. 4, co. 2, lett. e)
- Valorizza il patrimonio immobiliare dell'amministrazione partecipante (art. 4, co. 3)

*Indicare le motivazioni della riconducibilità o meno ai vincoli di scopo di cui al co. 1 o ad una delle attività di cui ai commi 2 e 3, anche con riferimento alle società che svolgono le attività di cui ai commi 6, 7, 8:*

Lepida SpA, costituita con Legge Regionale n. 11/2004, è una società in house providing della Regione Emilia-Romagna e dei suoi enti soci e rappresenta lo strumento operativo per la pianificazione, l'ideazione, la progettazione, lo sviluppo, l'integrazione, il dispiegamento, la configurazione, l'esercizio, la realizzazione delle infrastrutture di telecomunicazione e dei servizi telematici (tra cui anche i servizi di DataCenter & Cloud) che sfruttano le infrastrutture di rete, per Soci e per Enti collegati alla Rete Lepida.  
 La società è sottoposta al "controllo analogo congiunto" delle pubbliche amministrazioni socie per mezzo del comitato istituito ai sensi dell'art. 6, comma 4, L.R. Emilia-Romagna 24 maggio 2004, n. 11.  
 L'attività svolta dalla società consente l'ottimizzazione dei costi e permette di realizzare l'uniformità della rete informatica.

- (a):** Inserire uno dei progressivi già indicati nelle schede di ricognizione (02.01; 02.02).
- (b):** Inserire la ragione sociale come indicata nelle schede di ricognizione (02.01; 02.02).
- (c):** Indicare il tipo di partecipazione distinguendo i casi in cui la società sia partecipata direttamente, indirettamente (tramite altra società/organismo), ovvero in parte direttamente e in parte indirettamente.
- (d):** Inserire l'attività come indicata nelle schede di ricognizione (02.01; 02.02).



**03. REQUISITI TESTO UNICO DELLE SOCIETÀ A PARTECIPAZIONE PUBBLICA**

03.02. Condizioni art. 20, co. 2

Compilare una scheda per ciascuna società

Progressivo società partecipata:  (a)

Denominazione società partecipata:  (b)

Tipo partecipazione:  (c)

Attività svolta:  (d)

Indicare i seguenti dati con riferimento all'esercizio 2015:

Numero medio dipendenti (e)	0,00
Numero amministratori	1
di cui nominati dall'Ente	0
Numero componenti organo di controllo	3
di cui nominati dall'Ente	0

Importi in euro

Costo del personale (f)	0,00
Compensi amministratori	20.000,00
Compensi componenti organo di controllo	14.956,00

Importi in euro

RISULTATO D'ESERCIZIO (g)	
2015	2.294.849,00
2014	1.964.704,00
2013	1.934.603,00
2012	1.804.189,00
2011	2.047.717,00

Importi in euro

FATTURATO	
2015	7.926.062,00
2014	7.644.900,00
2013	6.908.056,00
FATTURATO MEDIO	7.493.006,00

Sussistenza delle condizioni di cui all'art. 20, co. 2:

- La partecipazione societaria non rientra in alcuna delle categorie di cui all'art. 4 (art. 20, co. 2, lett. a)
- Società priva di dipendenti o con numero di amministratori superiore a quello dei dipendenti (art. 20, co. 2, lett. b)
- Svolgimento di attività analoghe o similari a quelle svolte da altre società partecipate o da enti pubblici strumentali (art. 20, co. 2, lett. c)

Indicare quali società/enti strumentali:

Piacenza Infrastrutture

- Fatturato medio non superiore a 500.000 euro nel triennio precedente (art. 20, co. 2, lett. d e art. 26, co. 12-quinquies)
- Perdite in 4 dei 5 esercizi precedenti (per società che non gestiscono un servizio di interesse generale) (art. 20, co. 2, lett. e)
- Necessità di contenimento dei costi di funzionamento (art. 20, co. 2, lett. f)
- Necessità di aggregazione con altre società aventi ad oggetto le attività consentite all'art. 4 (art. 20, co. 2, lett. g)

Indicare le motivazioni della sussistenza o meno delle condizioni di cui ai punti precedenti:

La società non rispetta il parametro dei dipendenti (art. 20, co. 2, lett. b) ma la sua attività è indispensabile per l'amministrazione comunale.  
 Pur non avendo dipendenti, l'attività viene svolta direttamente dall'Amministratore unico che si avvale di un contratto di service per gli aspetti amministrativo-contabili. L'Amministratore nel 2015 ha provveduto a ridurre il compenso del 20% con un risparmio di € 5.000.  
 Per la tipologia societaria Agac Infrastrutture non ha dipendenti e solo un Amministratore Unico, ma, per le motivazioni sopra esposte, non è possibile individuare una sua dismissione o messa in liquidazione in quanto le reti devono restare pubbliche per espresso obbligo normativo e una eventuale internalizzazione non è compatibile con i limiti dell'indebitamento del Comune di Rubiera

Azioni da intraprendere:

contenimento dei costi

- (a): Inserire uno dei progressivi già indicati nelle schede di ricognizione (02.01; 02.02).
- (b): Inserire la ragione sociale come indicata nelle schede di ricognizione (02.01; 02.02).
- (c): Indicare il tipo di partecipazione distinguendo i casi in cui la società sia partecipata direttamente, indirettamente (tramite altra società/organismo), ovvero in parte direttamente e in parte indirettamente.
- (d): Inserire l'attività svolta come indicata nelle schede di ricognizione (02.01; 02.02).
- (e): Inserire il numero medio di dipendenti come da nota integrativa al bilancio.
- (f): Inserire la voce B9 del Conto economico.
- (g): Inserire il risultato d'esercizio al netto delle imposte.

**03. REQUISITI TESTO UNICO DELLE SOCIETÀ A PARTECIPAZIONE PUBBLICA**

03.02. Condizioni art. 20, co. 2

Compilare una scheda per ciascuna società

Progressivo società partecipata:  (a)

Denominazione società partecipata:  (b)

Tipo partecipazione:  (c)

Attività svolta:  (d)

Indicare i seguenti dati con riferimento all'esercizio 2015:

Numero medio dipendenti (e)	0,00
Numero amministratori	1
di cui nominati dall'Ente	0
Numero componenti organo di controllo	3
di cui nominati dall'Ente	0

Importi in euro

RISULTATO D'ESERCIZIO (g)	
2015	313.570,00
2014	271.469,00
2013	281.966,00
2012	268.403,00
2011	402.002,00

Importi in euro

Costo del personale (f)	0,00
Compensi amministratori	4.750,00
Compensi componenti organo di controllo	12.480,00

Importi in euro

FATTURATO	
2015	1.142.250,00
2014	1.142.250,00
2013	1.142.250,00
<b>FATTURATO MEDIO</b>	<b>1.142.250,00</b>

Sussistenza delle condizioni di cui all'art. 20, co. 2:

- La partecipazione societaria non rientra in alcuna delle categorie di cui all'art. 4 (art. 20, co. 2, lett. a)
- Società priva di dipendenti o con numero di amministratori superiore a quello dei dipendenti (art. 20, co. 2, lett. b)
- Svolgimento di attività analoghe o similari a quelle svolte da altre società partecipate o da enti pubblici strumentali (art. 20, co. 2, lett. c)

Indicare quali società/enti strumentali:

- Fatturato medio non superiore a 500.000 euro nel triennio precedente (art. 20, co. 2, lett. d e art. 26, co. 12-quinquies)
- Perdite in 4 dei 5 esercizi precedenti (per società che non gestiscono un servizio di interesse generale) (art. 20, co. 2, lett. e)
- Necessità di contenimento dei costi di funzionamento (art. 20, co. 2, lett. f)
- Necessità di aggregazione con altre società aventi ad oggetto le attività consentite all'art. 4 (art. 20, co. 2, lett. g)

Indicare le motivazioni della sussistenza o meno delle condizioni di cui ai punti precedenti:

Azioni da intraprendere:

- (a): Inserire uno dei progressivi già indicati nelle schede di ricognizione (02.01; 02.02).
- (b): Inserire la ragione sociale come indicata nelle schede di ricognizione (02.01; 02.02).
- (c): Indicare il tipo di partecipazione distinguendo i casi in cui la società sia partecipata direttamente, indirettamente (tramite altra società/organismo), ovvero in parte direttamente e in parte indirettamente.
- (d): Inserire l'attività svolta come indicata nelle schede di ricognizione (02.01; 02.02).
- (e): Inserire il numero medio di dipendenti come da nota integrativa al bilancio.
- (f): Inserire la voce B9 del Conto economico.
- (g): Inserire il risultato d'esercizio al netto delle imposte.

**03. REQUISITI TESTO UNICO DELLE SOCIETÀ A PARTECIPAZIONE PUBBLICA**

03.02. Condizioni art. 20, co. 2

Compilare una scheda per ciascuna società

Progressivo società partecipata:  (a)

Denominazione società partecipata:  (b)

Tipo partecipazione:  (c)

Attività svolta:  (d)

Indicare i seguenti dati con riferimento all'esercizio 2015:

Numero medio dipendenti (e)	8,00
Numero amministratori	1
di cui nominati dall'Ente	0
Numero componenti organo di controllo	1
di cui nominati dall'Ente	0

Importi in euro

RISULTATO D'ESERCIZIO (g)	
2015	156.069,00
2014	89.201,00
2013	53.826,00
2012	0,00
2011	0,00

Importi in euro

Costo del personale (f)	336.963,00
Compensi amministratori	0,00
Compensi componenti organo di controllo	8.702,00

Importi in euro

FATTURATO	
2015	1.323.368,00
2014	1.004.310,00
2013	1.014.826,00
FATTURATO MEDIO	1.114.168,00

Sussistenza delle condizioni di cui all'art. 20, co. 2:

- La partecipazione societaria non rientra in alcuna delle categorie di cui all'art. 4 (art. 20, co. 2, lett. a)
- Società priva di dipendenti o con numero di amministratori superiore a quello dei dipendenti (art. 20, co. 2, lett. b)
- Svolgimento di attività analoghe o simili a quelle svolte da altre società partecipate o da enti pubblici strumentali (art. 20, co. 2, lett. c)

Indicare quali società/enti strumentali:

- Fatturato medio non superiore a 500.000 euro nel triennio precedente (art. 20, co. 2, lett. d e art. 26, co. 12-quinquies)
- Perdite in 4 dei 5 esercizi precedenti (per società che non gestiscono un servizio di interesse generale) (art. 20, co. 2, lett. e)
- Necessità di contenimento dei costi di funzionamento (art. 20, co. 2, lett. f)
- Necessità di aggregazione con altre società aventi ad oggetto le attività consentite all'art. 4 (art. 20, co. 2, lett. g)

Indicare le motivazioni della sussistenza o meno delle condizioni di cui ai punti precedenti:

La società rispetta i parametri previsti dalla normativa

Azioni da intraprendere:

Non si ritiene di intraprendere nessuna azione

- (a): Inserire uno dei progressivi già indicati nelle schede di ricognizione (02.01; 02.02).
- (b): Inserire la ragione sociale come indicata nelle schede di ricognizione (02.01; 02.02).
- (c): Indicare il tipo di partecipazione distinguendo i casi in cui la società sia partecipata direttamente, indirettamente (tramite altra società/organismo), ovvero in parte direttamente e in parte indirettamente.
- (d): Inserire l'attività svolta come indicata nelle schede di ricognizione (02.01; 02.02).
- (e): Inserire il numero medio di dipendenti come da nota integrativa al bilancio.
- (f): Inserire la voce B9 del Conto economico.
- (g): Inserire il risultato d'esercizio al netto delle imposte.

**03. REQUISITI TESTO UNICO DELLE SOCIETÀ A PARTECIPAZIONE PUBBLICA**

03.02. Condizioni art. 20, co. 2

Compilare una scheda per ciascuna società

Progressivo società partecipata:  (a)

Denominazione società partecipata:  (b)

Tipo partecipazione:  (c)

Attività svolta:  (d)

Indicare i seguenti dati con riferimento all'esercizio 2015:

Numero medio dipendenti (e)	74,00
Numero amministratori	3
di cui nominati dall'Ente	0
Numero componenti organo di controllo	3
di cui nominati dall'Ente	0

Importi in euro

RISULTATO D'ESERCIZIO (g)	
2015	184.920,00
2014	339.909,00
2013	208.798,00
2012	430.829,00
2011	142.412,00

Importi in euro

Costo del personale (f)	4.561.741,00
Compensi amministratori	35.160,00
Compensi componenti organo di controllo	29.952,00

Importi in euro

FATTURATO	
2015	26.485.112,00
2014	21.457.097,00
2013	18.703.476,00
<b>FATTURATO MEDIO</b>	<b>22.215.228,33</b>

Sussistenza delle condizioni di cui all'art. 20, co. 2:

- La partecipazione societaria non rientra in alcuna delle categorie di cui all'art. 4 (art. 20, co. 2, lett. a)
- Società priva di dipendenti o con numero di amministratori superiore a quello dei dipendenti (art. 20, co. 2, lett. b)
- Svolgimento di attività analoghe o similari a quelle svolte da altre società partecipate o da enti pubblici strumentali (art. 20, co. 2, lett. c)

Indicare quali società/enti strumentali:

- Fatturato medio non superiore a 500.000 euro nel triennio precedente (art. 20, co. 2, lett. d e art. 26, co. 12-quinquies)
- Perdite in 4 dei 5 esercizi precedenti (per società che non gestiscono un servizio di interesse generale) (art. 20, co. 2, lett. e)
- Necessità di contenimento dei costi di funzionamento (art. 20, co. 2, lett. f)
- Necessità di aggregazione con altre società aventi ad oggetto le attività consentite all'art. 4 (art. 20, co. 2, lett. g)

Indicare le motivazioni della sussistenza o meno delle condizioni di cui ai punti precedenti:

La società rispetta i parametri di cui all'articolo 20, comma 2

Azioni da intraprendere:

Non si ritiene di intraprendere nessuna azione

- (a): Inserire uno dei progressivi già indicati nelle schede di ricognizione (02.01; 02.02).
- (b): Inserire la ragione sociale come indicata nelle schede di ricognizione (02.01; 02.02).
- (c): Indicare il tipo di partecipazione distinguendo i casi in cui la società sia partecipata direttamente, indirettamente (tramite altra società/organismo), ovvero in parte direttamente e in parte indirettamente.
- (d): Inserire l'attività svolta come indicata nelle schede di ricognizione (02.01; 02.02).
- (e): Inserire il numero medio di dipendenti come da nota integrativa al bilancio.
- (f): Inserire la voce B9 del Conto economico.
- (g): Inserire il risultato d'esercizio al netto delle imposte.

**04. MANTENIMENTO SENZA INTERVENTI DI RAZIONALIZZAZIONE**

Compilare un record per ciascuna partecipazione che si intende mantenere senza interventi di razionalizzazione

Progressivo	Denominazione società	Tipo di partecipazione	Attività svolta	% Quota di partecipazione	Motivazioni della scelta
A	B	C	D	E	F
	AGENZIA LOCALE PER LA MOBILITA' ED IL TRASPORTO PUBBLICO LOCALE S.R.L	Diretta	attività di programmazione e progettazione integrata dei servizi pubblici di trasporto	2,30	<p>La società presenta risultati economici positivi dall'esercizio 2013 e anche per il 2016 è in equilibrio economico. E' strettamente necessaria per il perseguimento delle finalità istituzionali (articolo 4, comma 1): la sua costituzione è avvenuta in attuazione degli articolo 24 e 25 della L.R. 30 giugno 2008, n. 10 e per le finalità di cui alla L. R. Emilia Romagna n. 30 del 2 ottobre 1998.</p> <p>La partecipazione del Comune di Rubiera è obbligatoria alla luce della normativa pertanto la valutazione di stretta necessità è già stata compiuta dal legislatore a monte con l'emanazione delle leggi citate.</p> <p>La società svolge le attività di cui all'articolo 4, comma 2, lettera d): autoproduzione di beni e servizi strumentali all'ente.</p> <p>La società non rientra negli altri criteri previsti dall'articolo 20, comma 2:</p> <ul style="list-style-type: none"> <li>- ha un amministratore unico che non percepisce compensi perché vi ha espressamente rinunciato e il numero dei dipendenti è pari a 8 unità;</li> <li>- il Comune di Rubiera non detiene partecipazioni in società o enti pubblici strumentali che svolgono attività analoghe o similari a quelle svolte da Agenzia locale per la mobilità;</li> <li>- nei tre esercizi precedenti la società a conseguito un fatturato medio superiore a cinquecentomila euro e dalla data della sua costituzione non ha realizzato risultati negativi; - la possibilità di aggregare Agenzia con altre agenzie dell'Emilia Romagna è all'attenzione della Regione Emilia-Romagna.</li> </ul>
	LEPIDA SPA	Diretta	fornitura di servizi di connettività della rete regionale a banda larga delle pubbliche amministrazioni ai sensi dell'art. 9 comma 1 della legge regionale n. 11/2004	0,0015	<p>La società è strettamente necessaria per il perseguimento delle finalità istituzionali (articolo 4, comma 1) posto che vengono svolte in coerenza con i compiti e le funzioni assegnate agli enti locali dalla LR. 24/5/2004, n. 11 e dalle Agende digitali Europea, nazionale e regionale;</p> <ul style="list-style-type: none"> <li>- la società svolge le attività di cui all'articolo 4, comma 2 lettera d) "autoproduzione di beni o servizi strumentali all'ente.." essendo società strumentale della regione e degli enti soci;</li> </ul> <p>La società non rientra negli altri criteri previsti dall'articolo 20, comma 2:</p> <ul style="list-style-type: none"> <li>- ha un consiglio di amministrazione composto da 3 membri, il cui Presidente è nominato dalla Regione ed è l'unico componente che riceve compensi e il numero dei dipendenti è pari a 74 unità;</li> <li>- il Comune di Rubiera non detiene partecipazioni in società o enti che svolgono attività analoghe o similari a quelle svolte da Lepida;</li> <li>- nei tre esercizi precedenti la società a conseguito un fatturato medio superiore a cinquecentomila euro e, sebbene Lepida fornisca anche servizi di interesse generale, non ha realizzato risultati negativi nell'ultimo quinquennio;</li> <li>- con riferimento alla necessità di contenimento dei costi di funzionamento della società, si evidenzia la riduzione del compenso del Presidente del Cda avvenuta nel 2015 e che sono tutt'ora operative le collaborazioni con le società Aster e Cup 2000 al fine di realizzare sinergie e una maggior efficienza tra risorse impiegate e servizi erogati.;</li> <li>- la possibilità di aggregare Lepida con altre società è stata presa in considerazione dalla Regione Emilia-Romagna che con delibera G.R. n. 514/2016 ha previsto la fusione con la società Cup 2000.</li> </ul> <p>L'attività svolta dalla società consente l'ottimizzazione dei costi e permette di realizzare l'uniformità della rete informatica.</p>
	IREN SPA	Diretta	holding società quotata, opera nei settori dell'energia elettrica, termica per teleriscaldamento, del gas, della gestione dei servizi idrici integrati e dei servizi ambientali.	0,1907	Società quotata ai sensi del DLGS 175/2016

Colonna A: Inserire uno dei progressivi indicati nelle schede di ricognizione (02.01; 02.02).

Colonna B: Inserire la ragione sociale come indicata nelle schede di ricognizione (02.01; 02.02).

Colonna C: Indicare il tipo di partecipazione distinguendo i casi in cui la società sia partecipata direttamente, indirettamente (tramite altra società/organismo), oppure in parte direttamente e in parte indirettamente.

Colonna D: Inserire l'attività svolta come indicata nelle schede di ricognizione (02.01; 02.02).

Colonna E: Inserire la quota complessiva di partecipazione dell'Amministrazione, sommando le quote dirette (02.01 colonna E) e indirette (02.02 colonna G).

Colonna F: Indicare, ai sensi dell'art. 24 co. 1, la/le motivazioni della scelta di mantenimento della partecipazione senza alcun intervento di razionalizzazione.

Allo scopo, specificare la sussistenza dei requisiti indicati dalla scheda 03.01 (stretta necessità della società alle finalità dell'ente e svolgimento da parte della medesima di una delle attività consentite dall'art. 4). In caso di attività inerenti ai servizi pubblici locali, esplicitare le ragioni della convenienza economica dell'erogazione del servizio mediante la società anziché in forme alternative (gestione diretta, azienda speciale, ecc.) e della sostenibilità della scelta in termini di costo-opportunità per l'ente. Con riferimento alle condizioni di cui alla scheda 03.02, dichiarare espressamente che non ricorrono le condizioni ivi indicate e darne motivazione. In relazione ai servizi pubblici a rete di rilevanza economica, dare dimostrazione della non necessità di operazioni di aggregazione con altre società operanti nello stesso settore e del fatto che la società svolge servizi non compresi tra quelli da affidare per il tramite dell'Ente di Governo d'Ambito.

## 05. AZIONI DI RAZIONALIZZAZIONE

### 05.01. Contenimento costi

Compilare una scheda per ciascuna società per la quale si prevedono interventi di contenimento dei costi

Progressivo società partecipata:  Quota di partecipazione detenuta:  (b)

Denominazione società partecipata:  (c)

Tipo partecipazione:  (d)

Attività svolta:  (e)

Descrivere gli interventi di contenimento programmati:

La società proseguirà nella procedura di rinegoziazione degli strumenti finanziari derivati. Nel corso del 2015 Agac Infrastrutture ha affidato ad una società specializzata in analisi quantitativa dei prodotti finanziari e degli strumenti derivati l'incarico di analizzare il contratto derivato in essere relativo al mutuo Unicredit. Ad oggi è ancora in corso l'istanza di mediazione.

Indicare le motivazioni:

Risparmi di spesa

Indicare le modalità di attuazione:

E' ancora in corso la procedura di rinegoziazione degli strumenti finanziari derivati seguendo l'iter previsto. I tempi dell'operazione non dipendono esclusivamente dalla società. Si riporta di seguito la situazione aggiornata della recente cronologia delle attività procedurali: in data 24 maggio 2016 è stato avviato il procedimento di arbitrato volto ad ottenere la nullità del contratto. In data 5 dicembre 2016 è stato nominato dal Tribunale di Milano il presidente del collegio arbitrale. Nei primi mesi del 2017 sono state depositate dalla società e dall'istituto di credito i documenti e le integrazioni di istanze istruttorie. Sono attualmente in corso le udienze delle parti per il tentativo di conciliazione.

Indicare i tempi stimati:

31/12/2018

Indicare una stima dei risparmi attesi:

Solo dopo il compimento di tutto l'iter del procedimento di rinegoziazione del derivato sarà possibile specificare i risparmi derivanti dall'operazione.  
Si segnala che le fasi della procedura di rinegoziazione non dipendono dalla società.

(a): Inserire uno dei progressivi già indicati nelle schede di ricognizione (02.01; 02.02).

(b): Inserire la quota complessiva di partecipazione dell'Amministrazione, sommando le quote dirette (02.01 colonna E) e indirette (02.02 colonna G).

(c): Inserire la ragione sociale come indicata nelle schede di ricognizione (02.01; 02.02).

(d): Indicare il tipo di partecipazione distinguendo i casi in cui la società sia partecipata direttamente, indirettamente (tramite altra società/organismo), ovvero in parte direttamente e in parte indirettamente.

(e): Inserire l'attività come indicata nelle schede di ricognizione (02.01; 02.02).

## 05. AZIONI DI RAZIONALIZZAZIONE

### 05.02. Cessione/Alienazione quote

Compilare una scheda per ciascuna partecipazione che si intende cedere/alienare

Progressivo società partecipata:  (a)

Quota di partecipazione detenuta:  (b)

Denominazione società partecipata:  (c)

Quota di partecipazione da cedere/alienare:  (d)

Tipo partecipazione:  (e)

Attività svolta:  (f)

Selezionare le motivazioni della scelta:

(g)

In caso di scelta dell'opzione "altro", specificare:

Fornire ulteriori dettagli sulle motivazioni della scelta:

Indicare le modalità di attuazione della cessione/alienazione:

Indicare i tempi stimati per il perfezionamento della cessione/alienazione:

Indicare una stima dei risparmi attesi:

(a): Inserire uno dei progressivi già indicati nelle schede di ricognizione (02.01; 02.02).

(b): Inserire la quota complessiva di partecipazione dell'Amministrazione, sommando le quote dirette (02.01 colonna E) e indirette (02.02 colonna G).

(c): Inserire la ragione sociale come indicata nelle schede di ricognizione (02.01; 02.02).

(d): Inserire la quota di partecipazione che si intende cedere/alienare.

(e): Indicare il tipo di partecipazione distinguendo i casi in cui la società sia partecipata direttamente, indirettamente (tramite altra società/organismo), ovvero in parte direttamente e in parte indirettamente.

(f): Inserire l'attività svolta come indicata nelle schede di ricognizione (02.01; 02.02).

(g): Vedi scheda 06. "Appendice\_motivazioni".

**05. AZIONI DI RAZIONALIZZAZIONE**

## 05.05. Riepilogo

Azione di razionalizzazione	Progressivo	Denominazione società	% Quota di partecipazione	Tempi di realizzazione degli interventi	Risparmi attesi (importo)
Contenimento dei costi	Dir_1	AGAC INFRASTRUTTURE SPA	1,36	entro il 31/12/2018	SI (VEDI SCHEDA)
Cessione/Alienazione quote	Dir_2	PIACENZA INFRASTRUTTURE SPA	0,544	nei termini previsti dalla normativa	NO
Liquidazione					
Fusione/Incorporazione					



--	--	--	--	--	--

## **06. ELENCO MOTIVAZIONI SCHEDE 05.02, 05.03 E 05.04**

### Scheda 05.02: Cessione/Alienazione quote

Nella "cella" relativa alla selezione delle motivazioni della scelta, dal menù a tendina è possibile scegliere tra le seguenti opzioni:

- Internalizzazione delle attività svolte dalla società
- Scelta di gestione del servizio in forma alternativa
- Intervenuta modifica nella gestione/amministrazione della società, non condivisa dall'Ente
- Società inattiva o non più operativa
- Società non indispensabile per il perseguimento delle finalità dell'Ente
- Società composta da soli amministratori o con numero dipendenti inferiore al numero amministratori
- Società con fatturato medio inferiore a 500 mila euro nel triennio precedente
- Perdite reiterate
- Carenza persistente di liquidità
- Società con oggetto analogo o simile ad altri organismi partecipati dall'Ente
- Altro (specificare)

### Scheda 05.03: Liquidazione

Nella "cella" relativa alla selezione delle motivazioni della scelta, dal menù a tendina è possibile scegliere tra le seguenti opzioni:

- Internalizzazione delle attività svolte dalla società
- Scelta di gestione del servizio in forma alternativa
- Intervenuta modifica nella gestione/amministrazione della società, non condivisa dall'Ente
- Società inattiva o non più operativa
- Società non indispensabile per il perseguimento delle finalità dell'Ente
- Società composta da soli amministratori o con numero dipendenti inferiore al numero amministratori
- Società con fatturato medio inferiore a 500 mila euro euro nel triennio precedente
- Perdite reiterate
- Carenza persistente di liquidità
- Società con oggetto analogo o simile ad altri organismi partecipati dall'Ente
- Altro (specificare)

### Scheda 05.04: Fusione/Incorporazione

Nella "cella" relativa alla selezione delle motivazioni della scelta, dal menù a tendina è possibile scegliere tra le seguenti opzioni:

- Svolgimento di attività complementari o analoghe a quelle coinvolte nel progetto di fusione/incorporazione
- Aggregazione di società di servizi pubblici locali a rilevanza economica
- Riduzione/contenimento dei costi di funzionamento (compresi quelli degli amministratori e organi di revisione interna) o dei costi di produzione di beni e servizi
- Compensazione di eventuali squilibri finanziari e/o economici preesistenti alla fusione/incorporazione
- Realizzazione di economie di scala e di altre sinergie per l'integrazione di fasi consecutive della produzione di beni e servizi e/o migliore utilizzo degli impianti, delle attrezzature e del know how in uso
- Altro (specificare)



# COMUNE DI RUBIERA

(Provincia di Reggio nell'Emilia)

---

**Servizio SERVIZIO RAGIONERIA**

## **PARERE DI REGOLARITÀ TECNICA**

Sulla proposta n. 713/2017 del Servizio SERVIZIO RAGIONERIA ad oggetto: REVISIONE STRAORDINARIA DELLE PARTECIPAZIONI EX ART. 24, D.LGS. 19 AGOSTO 2016 N. 175, COME MODIFICATO DAL DECRETO LEGISLATIVO 16 GIUGNO 2017, N. 100 – RICOGNIZIONE PARTECIPAZIONE POSSEDUTE si esprime parere FAVOREVOLE in ordine alla regolarità tecnica anche con riferimento alla regolarità e alla correttezza dell'azione amministrativa (articoli 49, comma 1, e 147-bis, comma 1, Testo unico delle leggi sull'ordinamento degli enti locali, approvato con d.lgs. 267/2000).

Rubiera, 23/09/2017

**IL RESPONSABILE**  
**(SILIGARDI CHIARA)**  
(Sottoscritto digitalmente ai sensi  
dell'art. 21 del d.lgs. n 82/2005 e s.m.i.)



# COMUNE DI RUBIERA

(Provincia di Reggio nell'Emilia)

---

**Servizio SERVIZIO RAGIONERIA**

## **PARERE DI REGOLARITÀ CONTABILE**

Sulla proposta n. 713/2017 del Servizio SERVIZIO RAGIONERIA ad oggetto: REVISIONE STRAORDINARIA DELLE PARTECIPAZIONI EX ART. 24, D.LGS. 19 AGOSTO 2016 N. 175, COME MODIFICATO DAL DECRETO LEGISLATIVO 16 GIUGNO 2017, N. 100 – RICOGNIZIONE PARTECIPAZIONE POSSEDUTE si esprime parere FAVOREVOLE in ordine alla regolarità contabile, con riferimento ai riflessi diretti o indiretti sulla situazione economico-finanziaria o sul patrimonio dell'Ente che l'atto comporta (articoli 49, comma 1, e 147-bis, comma 1, Testo unico delle leggi sull'ordinamento degli enti locali, approvato con d.lgs. 267/2000).

Rubiera, 23/09/2017

**IL RESPONSABILE**  
**(SILIGARDI CHIARA)**  
(Sottoscritto digitalmente ai sensi  
dell'art. 21 del d.lgs. n 82/2005 e s.m.i.)



# COMUNE DI RUBIERA

(Provincia di Reggio nell'Emilia)

---

## **Certificato di esecutività**

### **della deliberazione del Consiglio comunale n. 47 del 29/09/2017**

ad oggetto: **REVISIONE STRAORDINARIA DELLE PARTECIPAZIONI EX ART. 24,  
D.LGS. 19 AGOSTO 2016 N. 175, COME MODIFICATO DAL DECRETO LEGISLATIVO  
16 GIUGNO 2017, N. 100 – RICOGNIZIONE PARTECIPAZIONE POSSEDUTE**

### **IL FUNZIONARIO INCARICATO**

VISTE le risultanze degli archivi informatici dell'ente dal quale risulta che il suddetto atto è stato pubblicato all'Albo pretorio on-line di questo Comune (<http://albo.comune.rubiera.re.it/>) a partire dal **13/10/2017** (pubblicazione n. **1076/2017** di Registro)

### **DICHIARA**

che la suddetta deliberazione è divenuta esecutiva il giorno **24/10/2017**, decorsi dieci giorni dall'inizio della pubblicazione.

Rubiera, 30/10/2017

L'INCARICATO DELLA PUBBLICAZIONE  
AMORINI CATERINA

(Sottoscritto digitalmente ai sensi  
dell'art. 21 del d.lgs. n 82/2005 e s.m.i.)



# COMUNE DI RUBIERA

(Provincia di Reggio nell'Emilia)

---

**Certificato di avvenuta pubblicazione  
al n. 1076/2017 di Registro**

**della deliberazione di Consiglio comunale  
n. 47 del 29/09/2017**

ad oggetto: **REVISIONE STRAORDINARIA DELLE PARTECIPAZIONI EX ART. 24,  
D.LGS. 19 AGOSTO 2016 N. 175, COME MODIFICATO DAL DECRETO LEGISLATIVO  
16 GIUGNO 2017, N. 100 – RICOGNIZIONE PARTECIPAZIONE POSSEDUTE**

## **IL FUNZIONARIO INCARICATO**

VISTE le risultanze degli archivi informatici dell'ente;

## **DICHIARA**

l'avvenuta regolare pubblicazione della deliberazione sopra indicata all'Albo pretorio on-line di questo Comune (<http://albo.comune.rubiera.re.it/>) a partire dal **13/10/2017** per **15** giorni consecutivi, ai sensi dell'art 124 del "Testo unico delle leggi sull'ordinamento degli enti locali", approvato con d.lgs. 18 agosto 2000 n. 267 e la contestuale comunicazione ai capigruppo consiliari ai sensi dell'art. 125 del predetto Testo unico.

Rubiera, 30/10/2017

**L'INCARICATO DELLA PUBBLICAZIONE  
FERRARI MARIO**

(Sottoscritto digitalmente ai sensi  
dell'art. 21 del d.lgs. n 82/2005 e s.m.i.)