

LEGENDA :

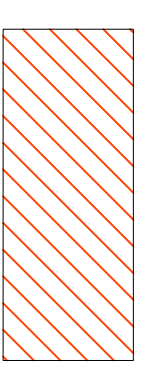

impianti

Passaggio impianti

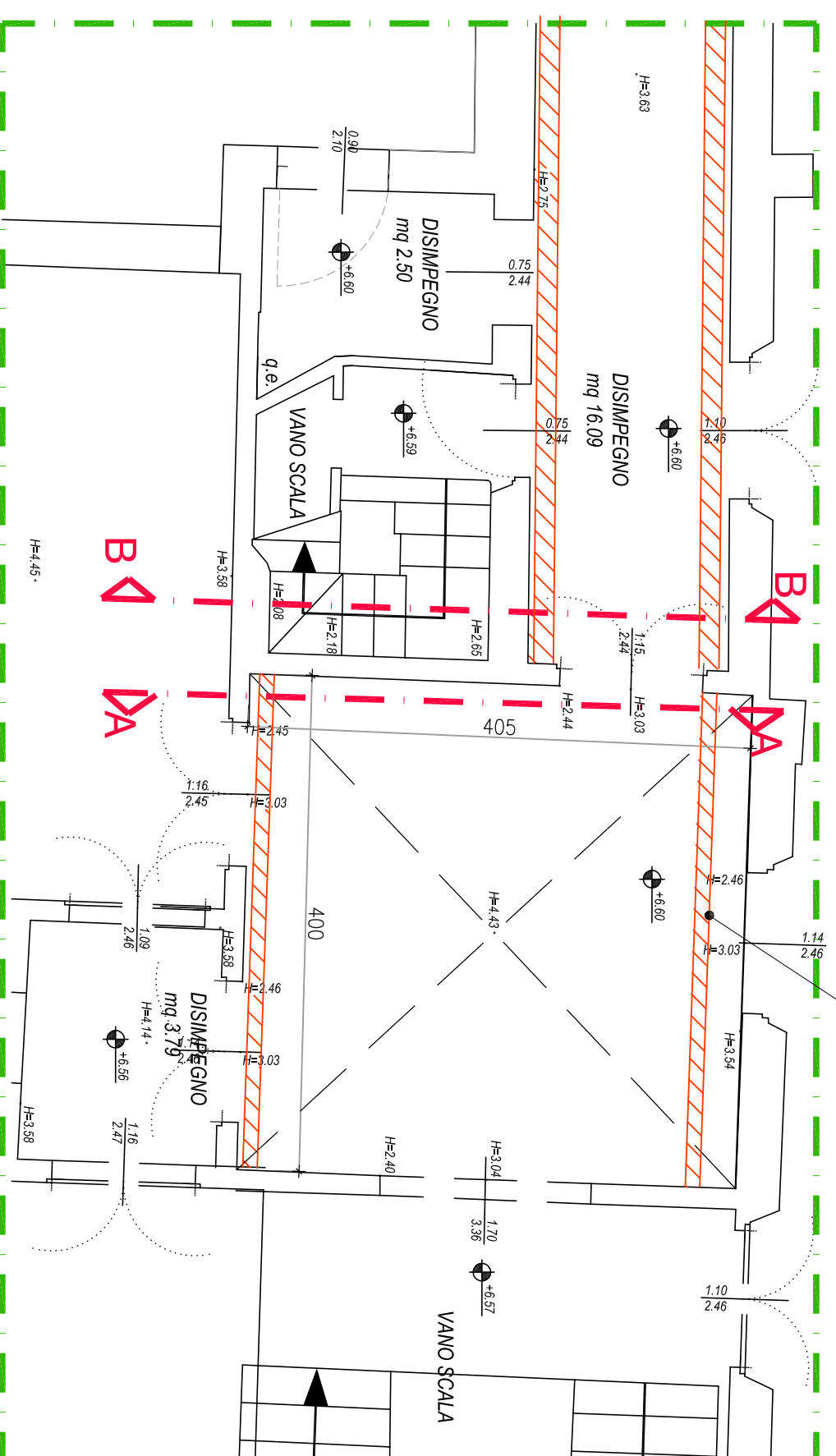

STRALCIO DI PIANTA: ZONA  
INGRESSO E CORRIDOIO OSTERIA

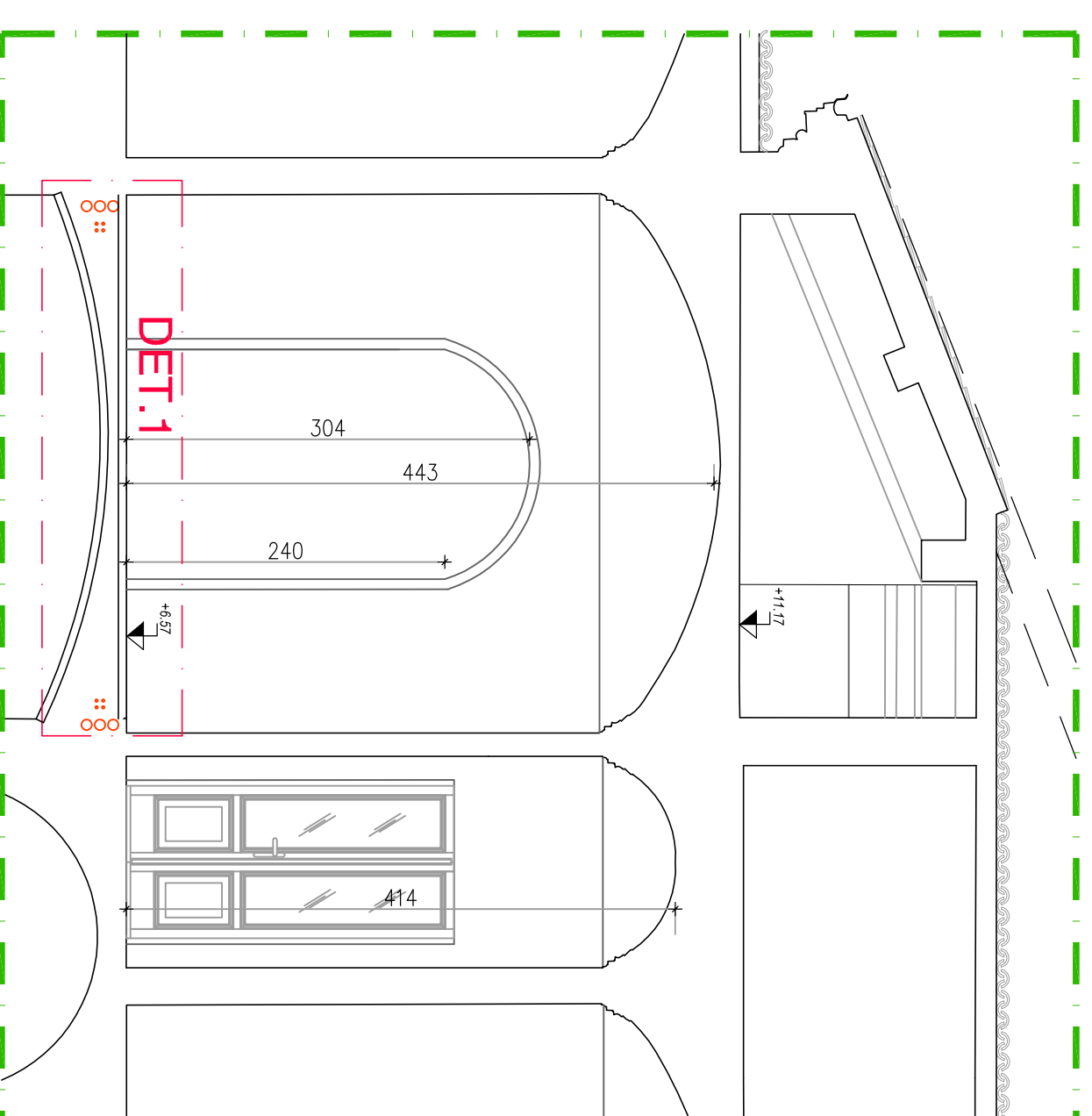

SEZIONE A-A

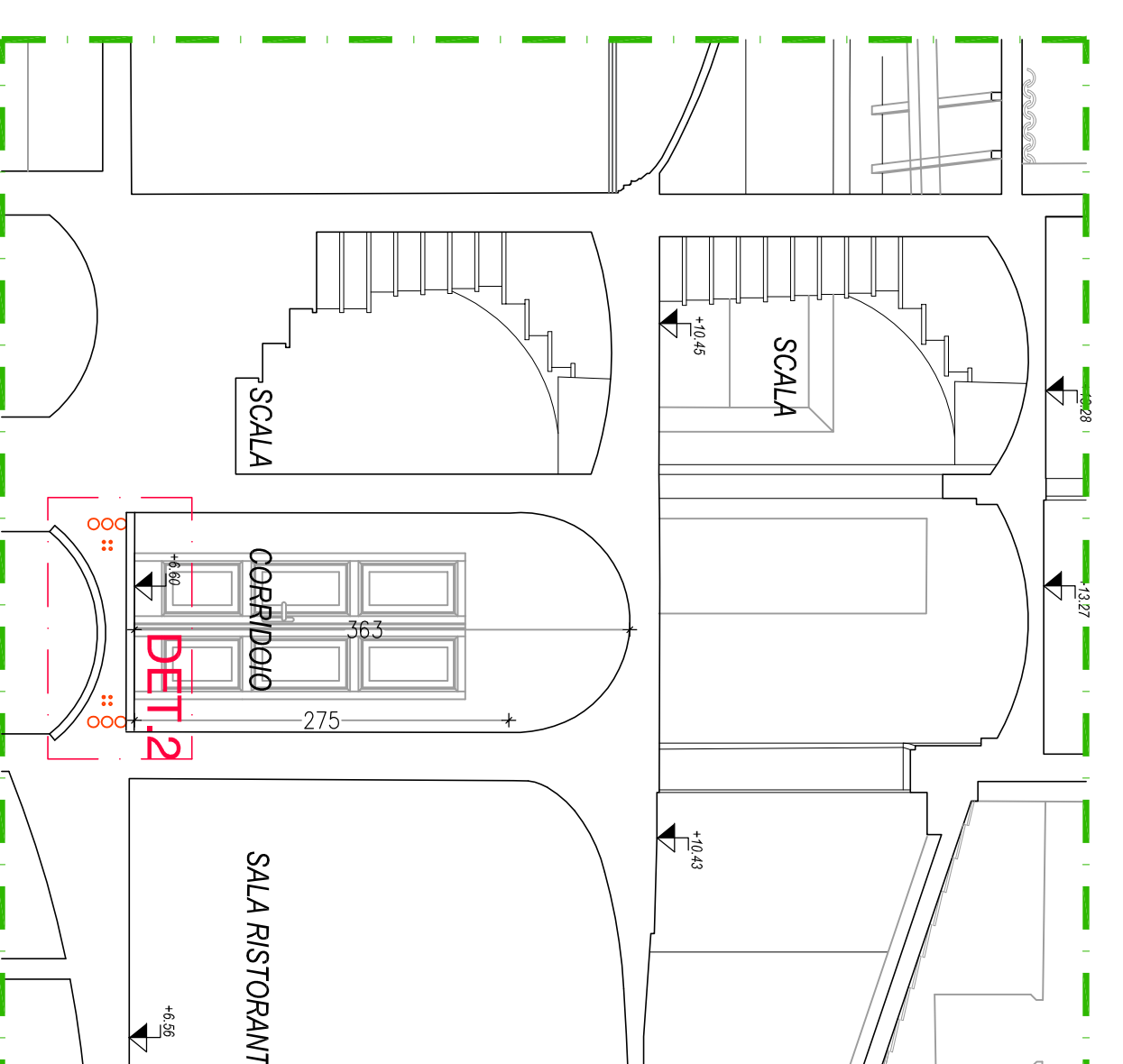

SEZIONE B-B

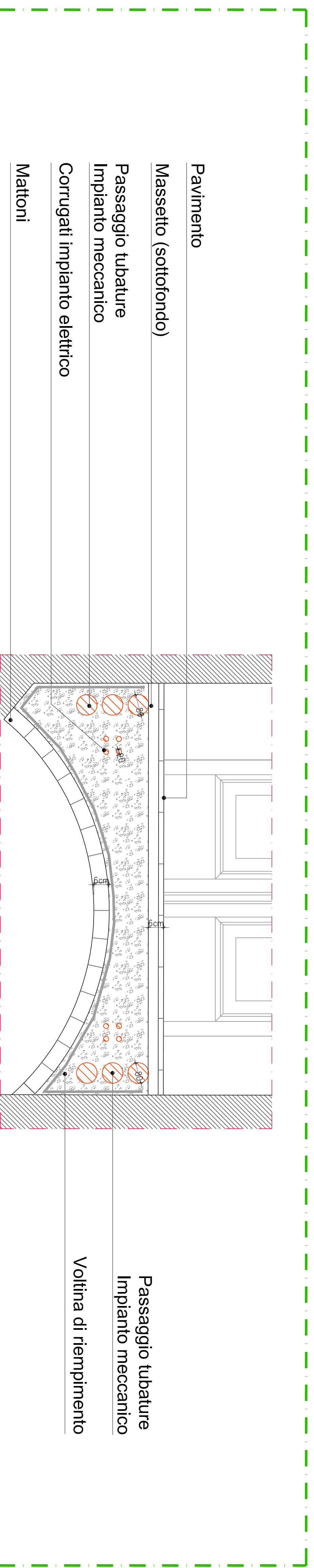

DETTAGLIO 2\_SOLAIO CORRIDOIO

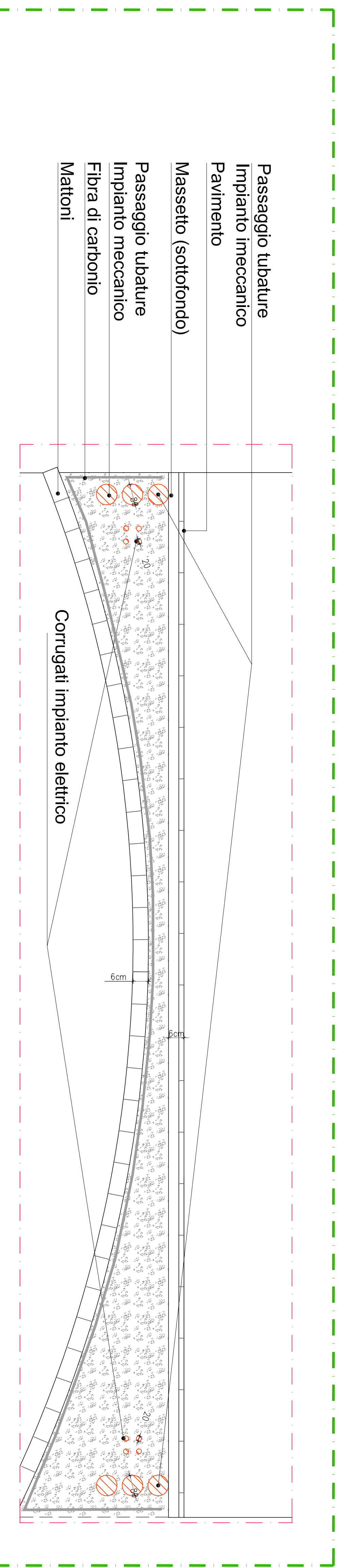

DETTAGLIO 1\_SOLAIO INGRESSO OSTERIA

**PONTI GIANLUCA**  
architetto  
Studio :  
Via Emilia Est n° 9/c. 42048 Rubiera (RE)  
tel. +39 0522-627866 cell. 335-5248688  
email: gponiarchitetto@gmail.com  
www.gianluceponti.it

**ADORNI NAZARENA**  
Ingegnere

Studio :  
Via Gianna Giglioli Vale 10, 42124 Reggio Emilia  
email: nazarena.adorni.ingegnere@gmail.com

Committente :  
**IL FORTE srl**  
C.F. 15154541000

Progetto :  
SCA IN VARIANTE  
RESTAURO E RISANAMENTO CONSERVATIVO  
PER OPERE INTERNE E  
STRUTTURE ESTERNE DEHOOR  
IN FABBRICATO CIVILE CON FUNZIONE MISTA  
In Piazza XXIV Maggio civ. 15, 42048 Rubiera (RE).

Oggetto della tavola :

STATO PROGETTO -  
RINFORZO STRUTTURALE  
DETTAGLI  
PASSAGGIO IMPIANTI

Rapporto di SCALA :  
1 : 50, 1:20

Data :  
Marzo 2021

Aggiornamento :

**S.05**