

Via Emilia Ovest

Accesso al civico n. 3

Accesso al civico n. 1

AREA NON OGGETTO
DI INTERVENTO

Piazza del Popolo

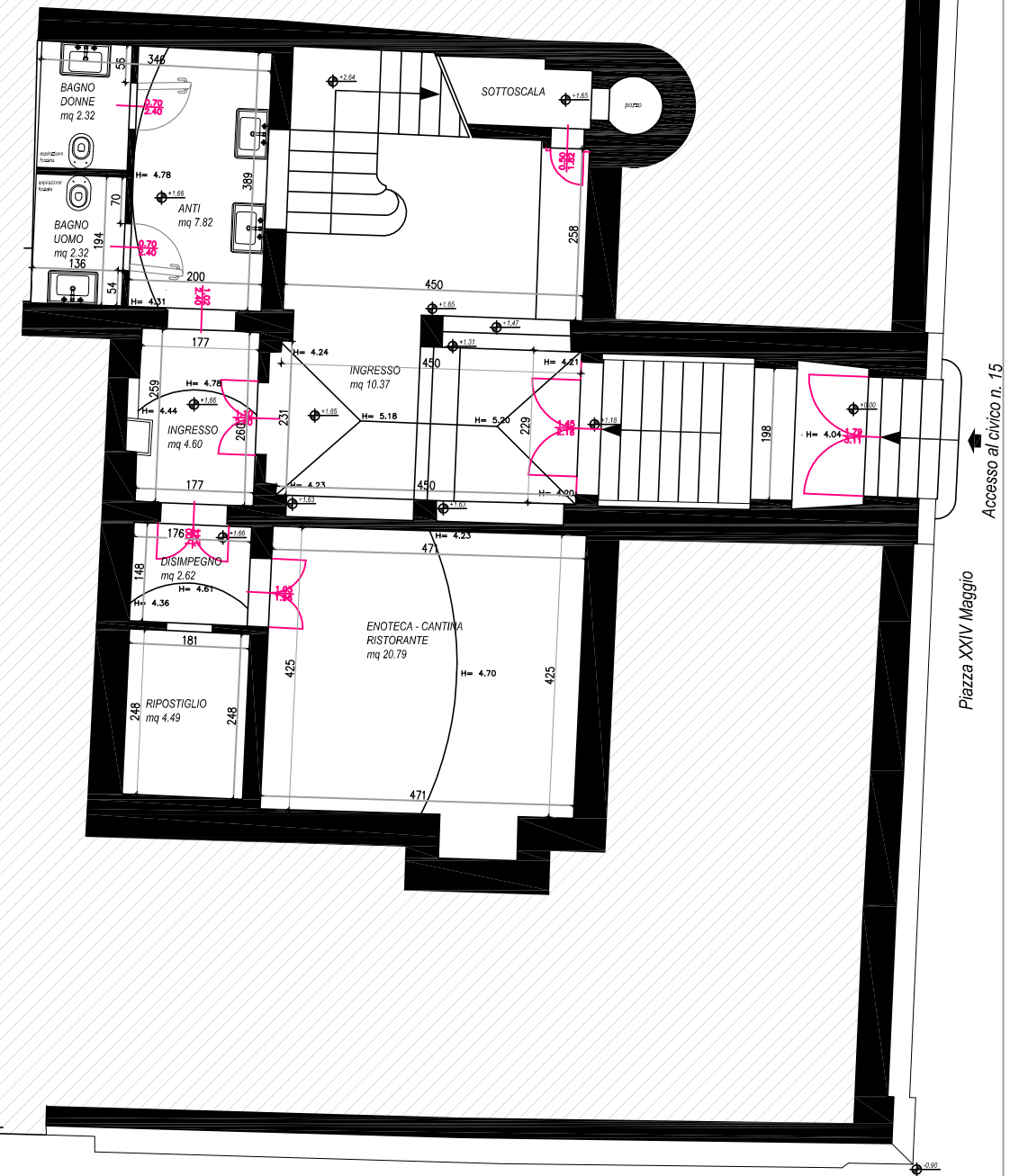

Accesso al civico n. 15

Piazza XXIV Maggio

PONTI GIANLUCA
architetto

Studio :
Via Emilia Est n° 9/c, 42048 Rubiera (RE)
tel. - fax 0522-627866 cell. 335-5248688
email: gpontiarchitetto@gmail.com
www.gianluicaponti.it

ADORNI NAZARENA
ingegnere

Studio :
Via Gianna Giglioli Valle 10, 42124 Reggio Emilia
email: nazarena.adorni.ingegnere@gmail.com

Committente :

IL FORTE srl
C.F. 15154341000

Progetto :
SCIA DI VARIANTE
RESTAURO E RISANAMENTO CONSERVATIVO
PER OPERE INTERNE E
STRUTTURE ESTERNE DEHOOR
IN FABBRICATO CIVILE CON FUNZIONE MISTA
in Piazza XXIV Maggio civ. 15, 42048 Rubiera (RE).

Oggetto della tavola :
STATO DI FATTO

PIANTA PIANO TERRA

Rapporto di SCALA :
1 : 50

Data :
Marzo 2021

Aggiornamento :

L.01

Via Emilia Ovest

Accesso al civico n. 3

Accesso al civico n. 1

AREA NON OGGETTO DI INTERVENTO

AREA NON OGGETTO DI INTERVENTO

AREA NON OGGETTO DI INTERVENTO

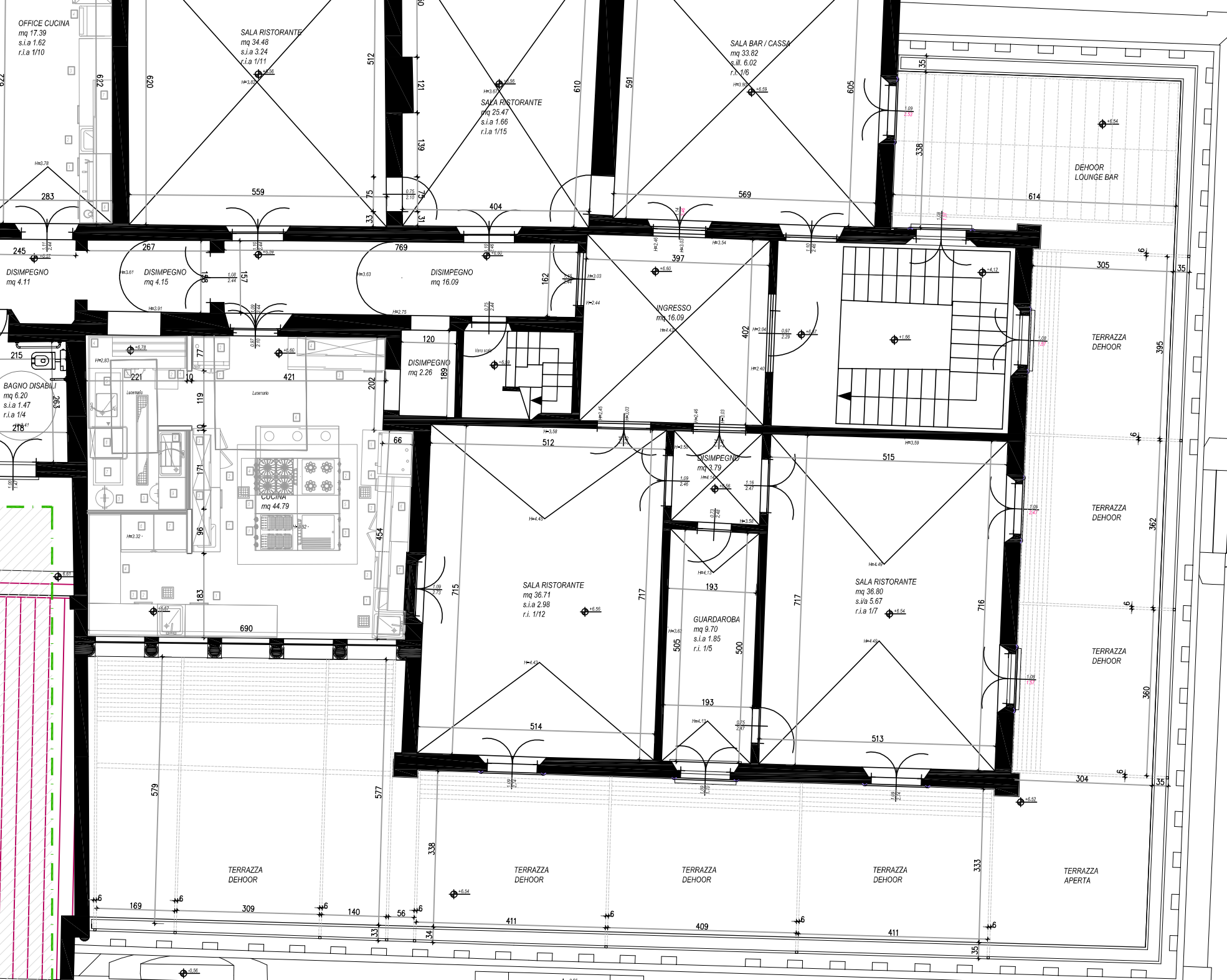

Accesso al civico n. 15

Piazza XXIV Maggio

Piazza del Popolo



PONTI GIANLUCA
 architetto
 Studio :
 Via Emilia Est n° 9/c. 42048 Rubiera (RE)
 tel. - fax 0522-627866 cell. 335-5248698
 email: gpontiarchitetto@gmail.com
 www.gianlucaPonti.it

ADORNI NAZARENA
 ingegnere
 Studio :
 Via Gianna Giglioli Valle 10, 42124 Reggio Emilia
 email: nazarena.adorni.ingegnere@gmail.com

Committente :
IL FORTE srl
 C.F. 15154341000

Progetto :
 SCIA DI VARIANTE
 RESTAURO E RISANAMENTO CONSERVATIVO
 PER OPERE INTERNE E
 STRUTTURE ESTERNE DEHOOR
 IN FABBRICATO CIVILE CON FUNZIONE MISTA
 in Piazza XXIV Maggio civ. 15, 42048 Rubiera (RE).

Oggetto della tavola :
STATO DI FATTO
 PIANTA PIANO SECONDO

Rapporto di SCALA :
 1 : 50
 Data :
 Marzo 2021
 Aggiornamento :

L.02

Via Emilia Ovest

Accesso al civico n. 3

Accesso al civico n. 1

AREA NON OGGETTO
DI INTERVENTO

AREA NON OGGETTO
DI INTERVENTO

Piazza del Popolo

Accesso al civico n. 15

Piazza XXIV Maggio



PONTI GIANLUCA
architetto

Studio :
Via Emilia Est n° 9/c, 42048 Rubiera (RE)
tel. - fax 0522-627866 cell. 335-5248698
email: gpontiarchitetto@gmail.com
www.gianlucaPonti.it

ADORNI NAZARENA
ingegnere

Studio :
Via Gianna Giglioli Valle 10, 42124 Reggio Emilia
email: nazarena.adorni.ingegnere@gmail.com

Committente :

IL FORTE srl
C.F. 15154341000

Progetto :

SCIA DI VARIANTE
RESTAURO E RISANAMENTO CONSERVATIVO
PER OPERE INTERNE E
STRUTTURE ESTERNE DEHOOR
IN FABBRICATO CIVILE CON FUNZIONE MISTA
in Piazza XXIV Maggio civ. 15, 42048 Rubiera (RE).

Oggetto della tavola :
STATO DI FATTO

PIANTA PIANO TERZO

Rapporto di SCALA :
1 : 50

Data :
Marzo 2021

Aggiornamento :

P.L3

Via Emilia Ovest

Accesso al civico n. 3

Accesso al civico n. 1

AREA NON OGGETTO
DI INTERVENTO

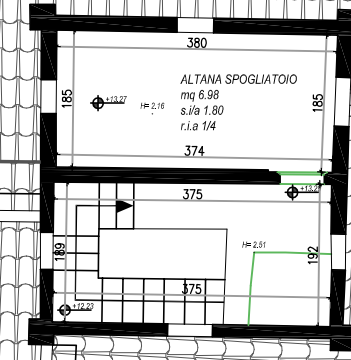

AREA NON OGGETTO
DI INTERVENTO

Piazza XXIV Maggio
Accesso al civico n. 15

Piazza del Popolo

PONTI GIANLUCA
architetto

Studio :
Via Emilia Est n° 9/c, 42048 Rubiera (RE)
tel. - fax 0522-627866 cell. 335-5248688
email: gpontiarchitetto@gmail.com
www.gianluicaponti.it

ADORNI NAZARENA
ingegnere

Studio :
Via Gianna Giglioli Valle 10, 42124 Reggio Emilia
email: nazarena.adorni.ingegnere@gmail.com

Committente :

IL FORTE srl
C.F. 15154341000

Progetto :
SCIA DI VARIANTE
RESTAURO E RISANAMENTO CONSERVATIVO
PER OPERE INTERNE E
STRUTTURE ESTERNE DEHOOR
IN FABBRICATO CIVILE CON FUNZIONE MISTA
in Piazza XXIV Maggio civ. 15, 42048 Rubiera (RE).

Oggetto della tavola :
STATO DI FATTO
PIANTA PIANO QUARTO

Rapporto di SCALA :
1 : 50

Data :
Marzo 2021

Aggiornamento :

L.04