

Via Emilia Ovest

Accesso al civico n. 3

Accesso al civico n. 1

Accesso al civico n. 15

AREA NON OGGETTO
DI INTERVENTO

AREA NON OGGETTO
DI INTERVENTO

Piazza del Popolo

Piazza XXIV Maggio

Accesso al civico n. 15

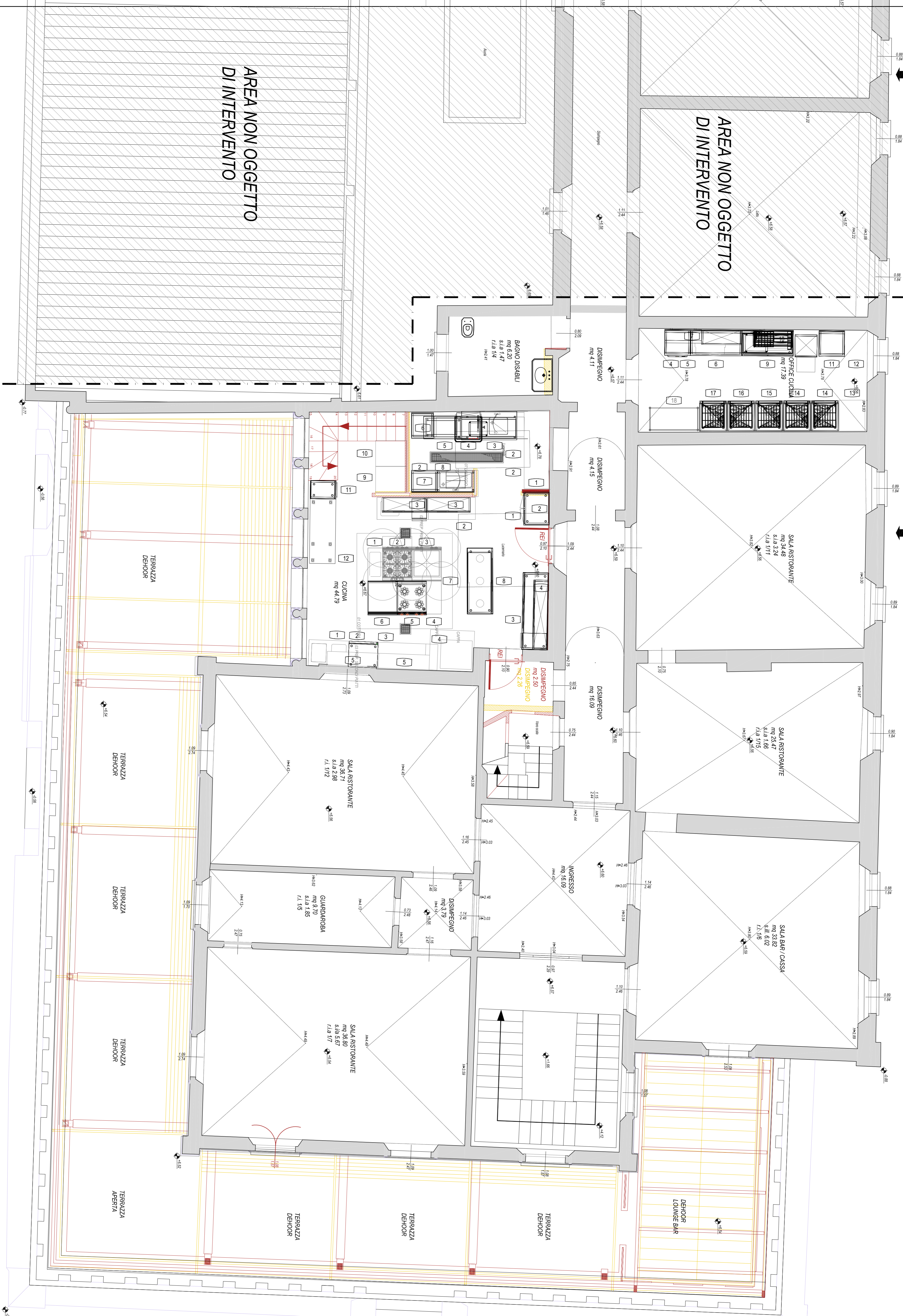

PONTI GIANLUCA
architetto

Studio :
Via Emilia Est n° 9/c, 42048 Rubiera (RE)
tel. - fax 0522-627866 cell. 335-5248888
email: gpontrichiteto@gmail.com
www.gianlucaPonti.it

ADORNI NAZARENA
Ingegnere

Studio :
Via Gianni Gjilotti Viale 10, 42124 Reggio Emilia
email: nazarena.adorni.ingegnere@gmail.com

Committente :
IL FORTE srl
C.F. 15193411000

Progetto :
SCIA IN VARIANTE PER
RESTAURO E RISANAMENTO CONSERVATIVO
PER OPERE INTERNE E
STRUTTURE ESTERNE DEHOOR
IN FABBRICATO CIVILE CON FUNZIONE MISTA
in Piazza XXIV Maggio civ. 15, 42048 Rubiera (RE).

Oggetto della tavola :

STATO PROGETTO

DEMOLIZIONI - RICOSTRUZIONI
PIANTA PIANO SECONDO



Rapporto di SCALA :
1 : 50

Data :
Dicembre 2020

Aggiornamento :
10/03/2021

GR.06