

IL FORTE INDAGINE STORICA

PIAZZA XXIV MAGGIO, RUBIERA (RE)

10.05.2021

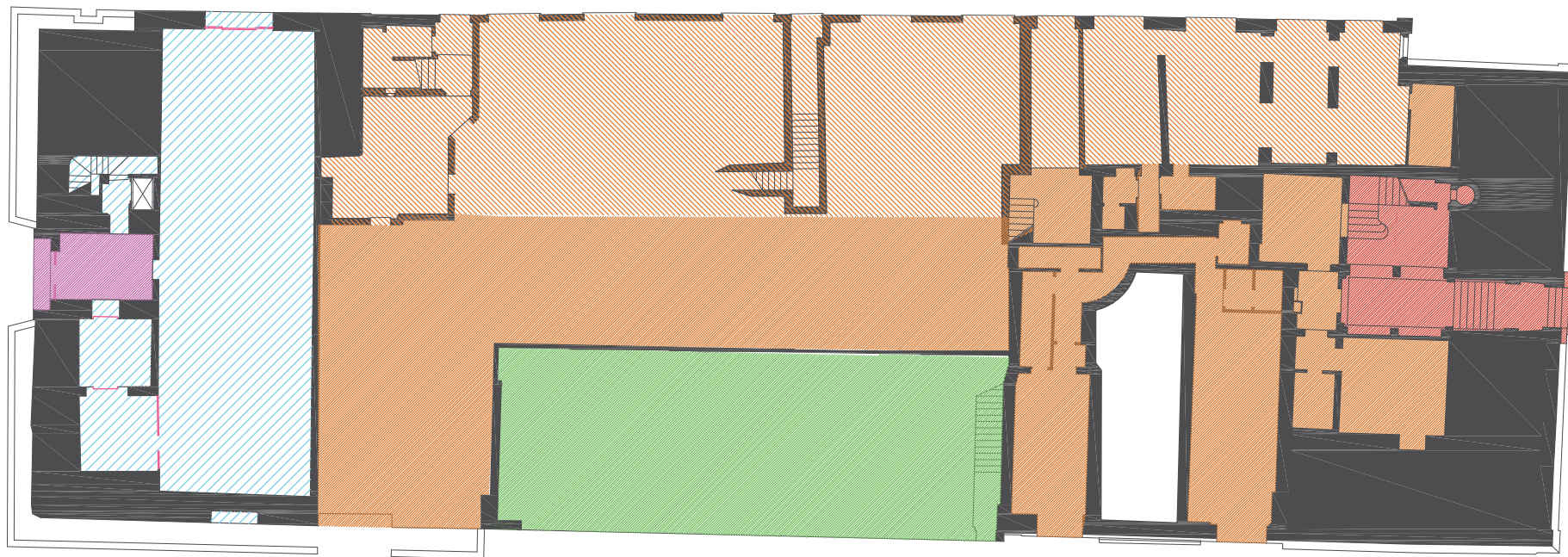

IL FORTE - PIANO TERRA

DATAZIONE PARTI ARCHITETTONICHE

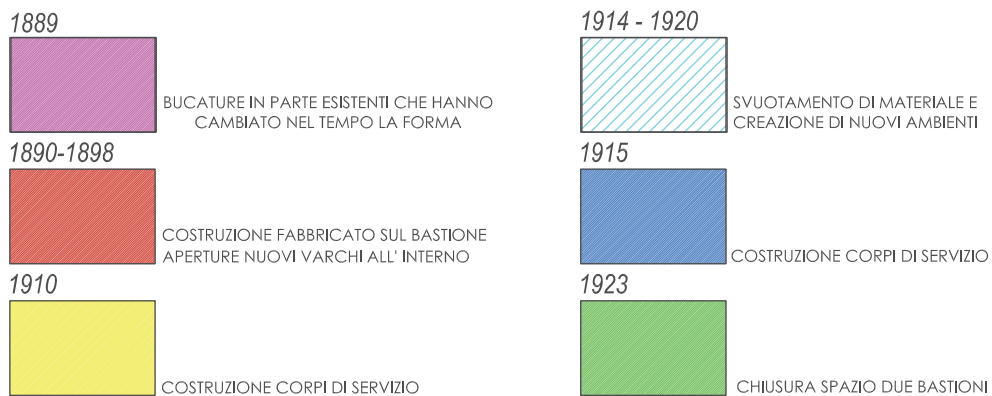

PONTI GIANLUCA
architetto

Studio :
Via Emilia Est n° 9/c, 42048 Rubiera (RE)
tel. - fax 0522-427866 cell. 335-5246888
email: gpontiarchitetto@gmail.com
www.gianlucaiponti.it

ADORNI NAZARENA
ingegnere

Studio :
Via Giovanni Gijjola Vale 10, 42124 Reggio Emilia
email: nazarena.adorni.ingegnere@gmail.com

Committente :

IL FORTE srl
C.F. 1515451020

Progetto :
SCIA IN VARIANTE PER RESTAURO E RISANAMENTO CONSERVATIVO PER OPERE INTERNE E STRUTTURE ESTERNE DEHOOR IN FABBRICA CIVILE CON FUNZIONE MISTA in Piazza XXIV Maggio civ. 15, 42048 Rubiera (RE).

Oggetto della tavola :
INDAGINE STORICA

PIANTA PIANO TERRA

Rapporto di SCALA :
1 : 200

Data :
Maggio 2021

Aggiornamento :
11.05.2021

S.01

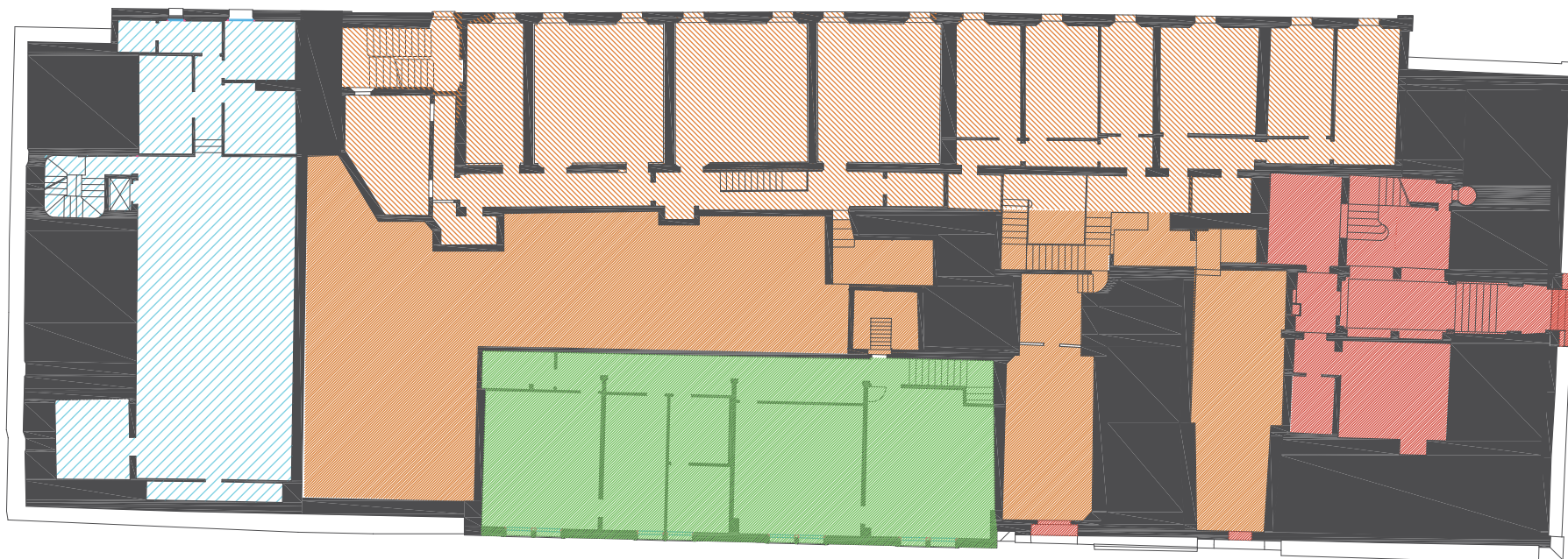

IL FORTE - PIANO PRIMO

DATAZIONE PARTI ARCHITETTONICHE

1889



BUCATURE IN PARTE ESISTENTI CHE HANNO CAMBIATO NEL TEMPO LA FORMA

1890-1898



COSTRUZIONE FABBRICATO SUL BASTIONE APERTURE NUOVI VARCHI ALL' INTERNO

1910



COSTRUZIONE CORPI DI SERVIZIO

1914 - 1920



SVUOTAMENTO DI MATERIALE E CREAZIONE DI NUOVI AMBIENTI

1915



COSTRUZIONE CORPI DI SERVIZIO

1923



CHIUSURA SPAZIO DUE BASTIONI



1800 - 1900



LOCALI TIPOLOGICAMENTE TRASFORMATI NEL TEMPO (XX SECOLO ?) MA COLLOCATI SU STRUTTURA MORFOLOGICAMENTE ORIGINALE (FONTI STORICHE NON PERVENUTE)

SPAZI APERTI NEL XIX°/XX° SECOLO ASPORTANDO IL MATERIALE ESISTENTE

PONTI GIANLUCA
architetto

Studio :
Via Emilia Est n° 9/c, 42048 Rubiera (RE)
tel. - fax 0522-427866 cell. 335-5246888
email: gpontiarchitetto@gmail.com
www.gianlucaiponti.it

ADORNI NAZARENA
ingegnere

Studio :
Via Giovanni Gijjola Vale 10, 42124 Reggio Emilia
email: nazarena.adorni.ingegnere@gmail.com

Committente :

IL FORTE srl
C.F. 1515451020

Progetto :
SCIA IN VARIANTE PER
RESTAURO E RISANAMENTO CONSERVATIVO
PER OPERE INTERNE E
STRUTTURE ESTERNE DEHOOR
IN FABBRICA CIVILE CON FUNZIONE MISTA
in Piazza XXIV Maggio civ. 15, 42048 Rubiera (RE).

Oggetto della tavola :
INDAGINE STORICA

PIANTA PIANO PRIMO

Rapporto di SCALA :
1 : 200

Data :
Maggio 2021

Aggiornamento :
11.06.2021

S.02

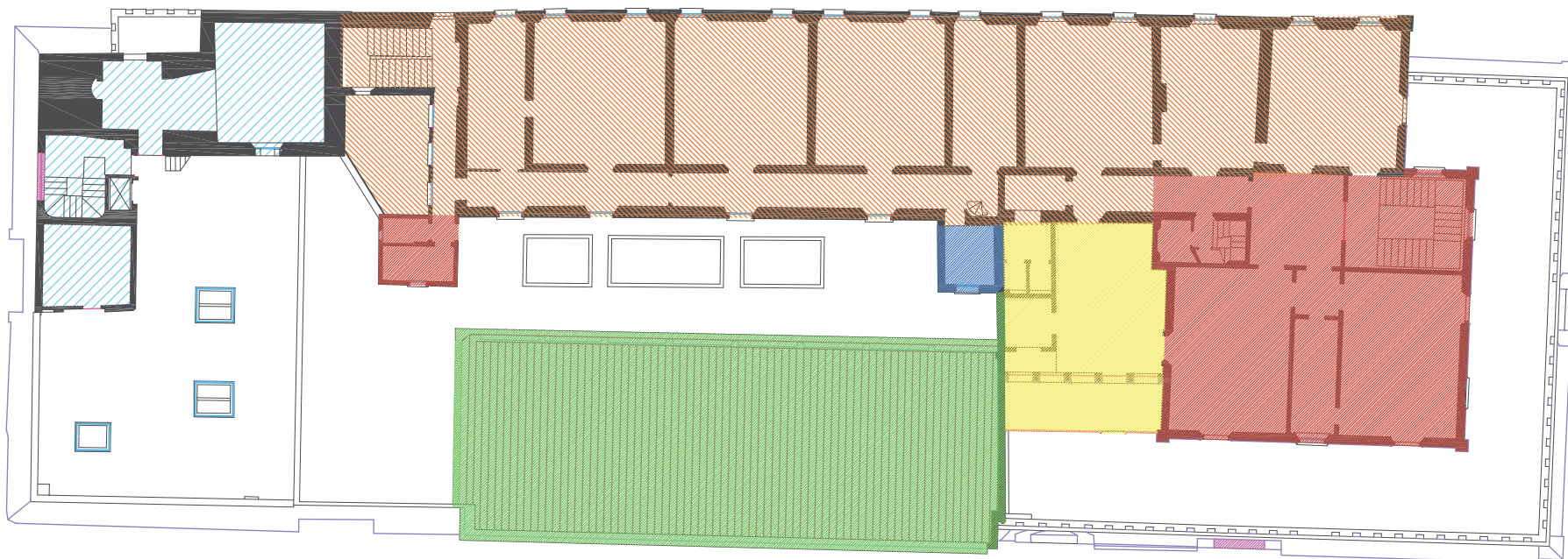

IL FORTE - PIANO SECONDO

DATAZIONE PARTI ARCHITETTONICHE

1889



BUCATURE IN PARTE ESISTENTI CHE HANNO CAMBIATO NEL TEMPO LA FORMA

1890-1898



COSTRUZIONE FABBRICATO SUL BASTIONE APERTURE NUOVI VARCHI ALL' INTERNO

1910



COSTRUZIONE CORPI DI SERVIZIO

1914 - 1920



SVUOTAMENTO DI MATERIALE E CREAZIONE DI NUOVI AMBIENTI

1915



COSTRUZIONE CORPI DI SERVIZIO

1923

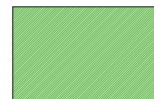

CHIUSURA SPAZIO DUE BASTIONI



1800 - 1900



LOCALI TIPOLOGICAMENTE TRASFORMATI NEL TEMPO (XX SECOLO ?) MA COLLOCATI SU STRUTTURA MORFOLOGICAMENTE ORIGINALE (FONTI STORICHE NON PERVENUTE)

SPAZI APERTI NEL XIX°/XX° SECOLO ASPORTANDO IL MATERIALE ESISTENTE

PONTI GIANLUCA
architetto

Studio :
Via Emilia Est n° 9/c, 42048 Rubiera (RE)
tel. - fax 0522-427866 cell. 335-5246888
email: gpontiarchitetto@gmail.com
www.gianlucaiponti.it

ADORNI NAZARENA
ingegnere

Studio :
Via Giovanni Gijjola Vale 10, 42124 Reggio Emilia
email: nazarena.adorni.ingegnere@gmail.com

Committente :

IL FORTE srl
C.F. 1515451020

Progetto :
SCIA IN VARIANTE PER
RESTAURO E RISANAMENTO CONSERVATIVO
PER OPERE INTERNE E
STRUTTURE ESTERNE DEHOOR
IN FABBRICA CIVILE CON FUNZIONE MISTA
in Piazza XXIV Maggio civ. 15, 42048 Rubiera (RE).

Oggetto della tavola :
INDAGINE STORICA

PIANTA PIANO SECONDO

Rapporto di SCALA :
1 : 200

Data :
Maggio 2021

Aggiornamento :
11.05.2021

S.03

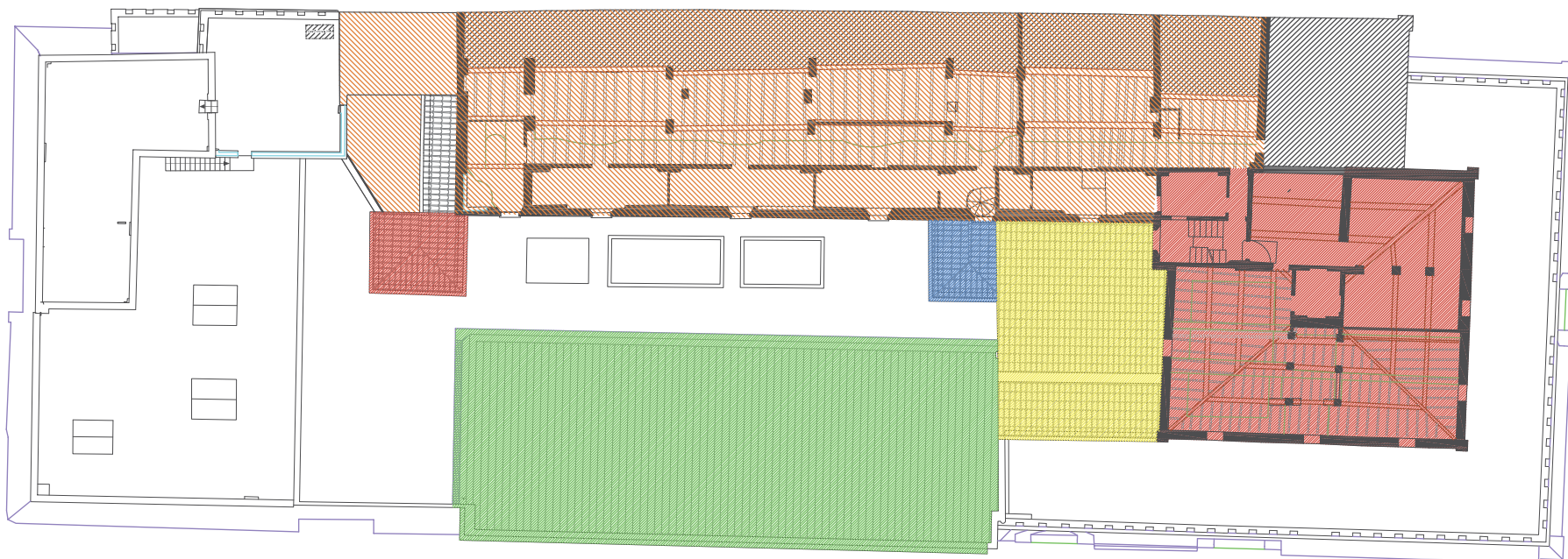

IL FORTE - PIANO TERZO

DATAZIONE PARTI ARCHITETTONICHE

1889

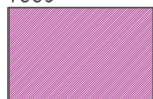

BUCATURE IN PARTE ESISTENTI CHE HANNO CAMBIATO NEL TEMPO LA FORMA

1890-1898



CONSTRUZIONE FABBRICATO SUL BASTIONE APERTURE NUOVI VARCHI ALL' INTERNO

1910



CONSTRUZIONE CORPI DI SERVIZIO

1914 - 1920



SVUOTAMENTO DI MATERIALE E CREAZIONE DI NUOVI AMBIENTI

1915



CONSTRUZIONE CORPI DI SERVIZIO

1923

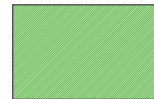

CHIUSURA SPAZIO DUE BASTIONI



1800 - 1900



LOCALI TIPOLOGICAMENTE TRASFORMATI NEL TEMPO (XX SECOLO ?) MA COLLOCATI SU STRUTTURA MORFOLOGICAMENTE ORIGINALE (FONTI STORICHE NON PERVENUTE)

SPAZI APERTI NEL XIX°/XX° SECOLO ASPORTANDO IL MATERIALE ESISTENTE

PONTI GIANLUCA
architetto

Studio :
Via Emilia Est n° 9/c, 42048 Rubiera (RE)
tel. - fax 0522-427866 cell. 335-524688
email: gpontiarchitetto@gmail.com
www.gianlucaiponti.it

ADORNI NAZARENA
ingegnere

Studio :
Via Giovanni Gijjola Vale 10, 42124 Reggio Emilia
email: nazarena.adorni.ingegnere@gmail.com

Committente :

IL FORTE srl
C.F. 1515451020

Progetto :
SCIA IN VARIANTE PER
RESTAURO E RISANAMENTO CONSERVATIVO
PER OPERE INTERNE E
STRUTTURE ESTERNE DEHOOR
IN FABBRICATO CIVILE CON FUNZIONE MISTA
in Piazza XXIV Maggio civ. 15, 42048 Rubiera (RE).

Oggetto della tavola :
INDAGINE STORICA

PIANTA PIANO TERZO

Rapporto di SCALA :
1 : 200

Data :
Maggio 2021

Aggiornamento :
11.05.2021

S.04

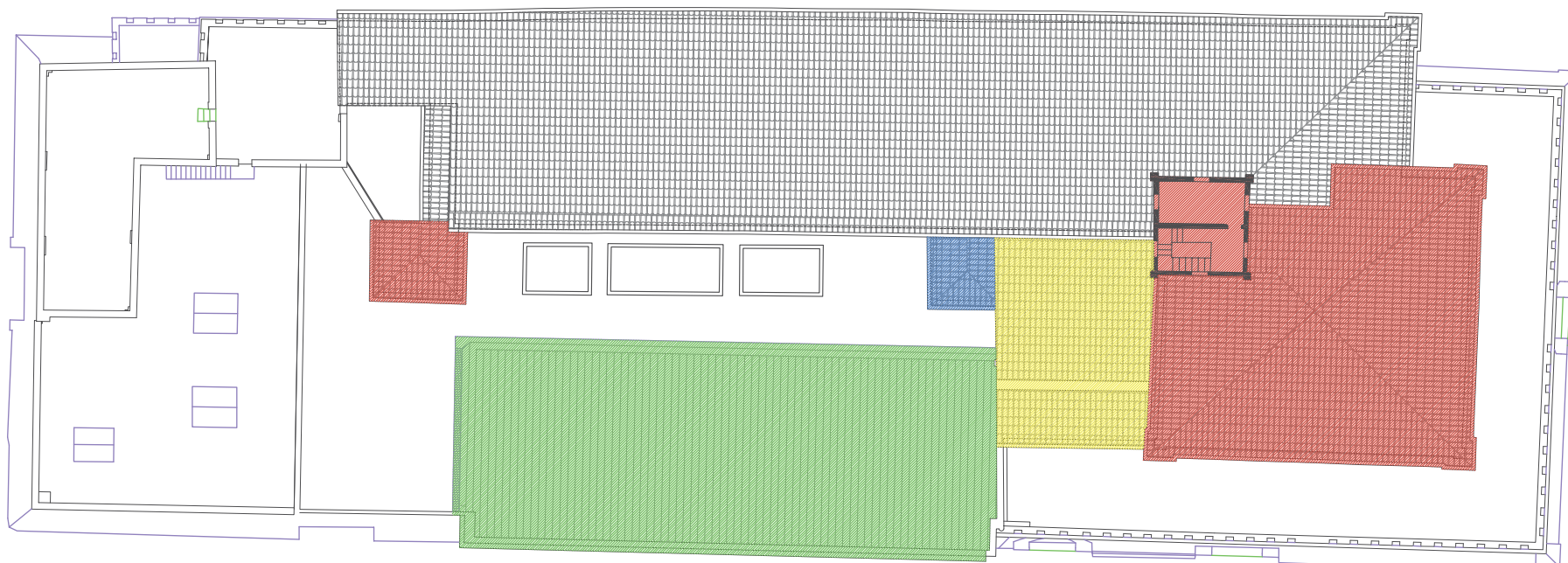

IL FORTE - PIANO QUARTO

DATAZIONE PARTI ARCHITETTONICHE

1889
 BUCATURE IN PARTE ESISTENTI CHE HANNO CAMBIATO NEL TEMPO LA FORMA

1890-1898
 COSTRUZIONE FABBRICATO SUL BASTIONE APERTURE NUOVI VARCHI ALL' INTERNO

1910
 COSTRUZIONE CORPI DI SERVIZIO

1914 - 1920
 SVUOTAMENTO DI MATERIALE E CREAZIONE DI NUOVI AMBIENTI

1915
 COSTRUZIONE CORPI DI SERVIZIO

1923
 CHIUSURA SPAZIO DUE BASTIONI

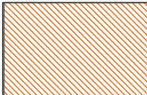
 LOCALI TIPOLOGICAMENTE TRASFORMATI NEL TEMPO (XX SECOLO ?) MA COLLOCATI SU STRUTTURA MORFOLOGICAMENTE ORIGINALE (FONTI STORICHE NON PERVENUTE)

1800 - 1900
 SPAZI APERTI NEL XIX°/XX° SECOLO ASPORTANDO IL MATERIALE ESISTENTE

PONTI GIANLUCA
 architetto

Studio :
 Via Emilia Est n° 9/c, 42048 Rubiera (RE)
 tel. - fax 0522-427866 cell. 335-5424688
 email: gpontiarchitetto@gmail.com
 www.gianluceponti.it

ADORNI NAZARENA
 ingegnere

Studio :
 Via Giovanni Gijjola Vale 10, 42124 Reggio Emilia
 email: nazarena.adorni.ingegnere@gmail.com

Committente :

IL FORTE srl
 C.F. 15154340200

Progetto :
 SCIA IN VARIANTE PER RESTAURO E RISANAMENTO CONSERVATIVO PER OPERE INTERNE E STRUTTURE ESTERNE DEHOOR IN FABBRICA CIVILE CON FUNZIONE MISTA in Piazza XXIV Maggio civ. 15, 42048 Rubiera (RE).

Oggetto della tavola :
 INDAGINE STORICA

PIANTA PIANO QUARTO

Rapporto di SCALA :
 1:200

Data :
 Maggio 2021

Aggiornamento :
 11.05.2021

S.05

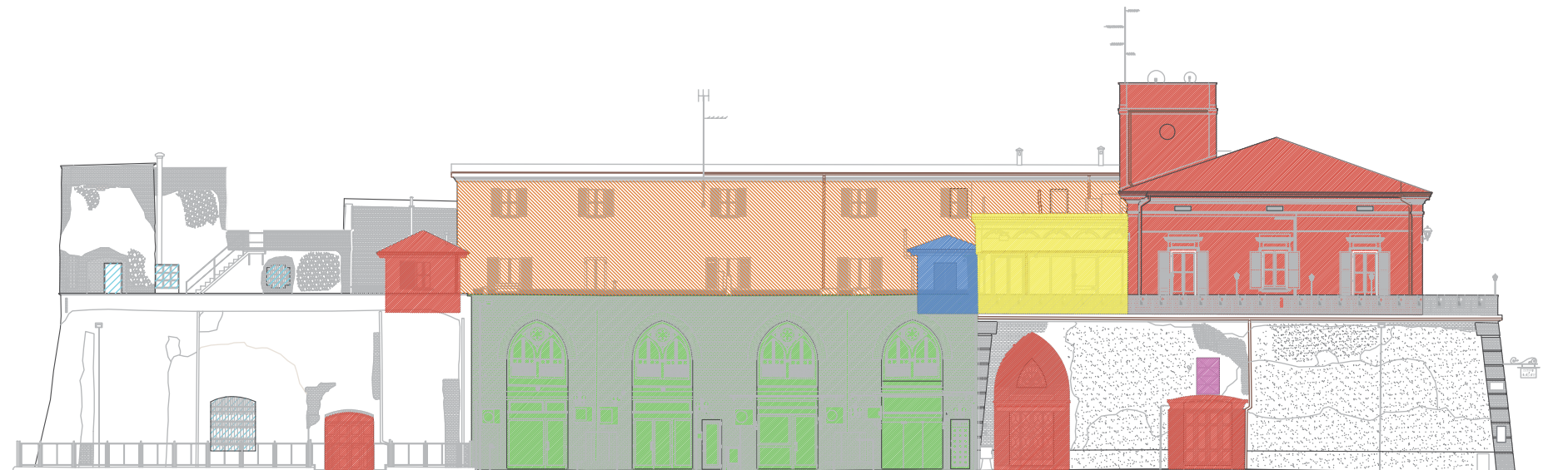

IL FORTE - PROSPETTO SUD

IL FORTE - PIANO TERRA

DATAZIONE PARTI ARCHITETTONICHE

1889

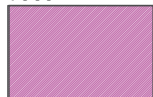

BUCATURE IN PARTE ESISTENTI CHE HANNO CAMBIATO NEL TEMPO LA FORMA

1890-1898



COSTRUZIONE FABBRICATO SUL BASTIONE APERTURE NUOVI VARCHI ALL' INTERNO

1910



COSTRUZIONE CORPI DI SERVIZIO

1914 - 1920



SVUOTAMENTO DI MATERIALE E CREAZIONE DI NUOVI AMBIENTI

1915



COSTRUZIONE CORPI DI SERVIZIO

1923



CHIUSURA SPAZIO DUE BASTIONI



1800 - 1900



LOCALI TIPOLOGICAMENTE TRASFORMATI NEL TEMPO (XX SECOLO ?) MA COLLOCATI SU STRUTTURA MORFOLOGICAMENTE ORIGINALE (FONTI STORICHE NON PERVENUTE)

SPAZI APERTI NEL XIX°/XX° SECOLO ASPORTANDO IL MATERIALE ESISTENTE

PONTI GIANLUCA
architetto

Studio :
Via Emilia Est n° 9/c. 42048 Rubiera (RE)
tel. - fax 0522-627866 cell. 335-5246688
email: gpontiarchitetto@gmail.com
www.gianlucaiponti.it

ADORNI NAZARENA
ingegnere

Studio :
Via Gianni Giglioli Valle 10, 42124 Reggio Emilia
email: nazarena.adorni.ingegnere@gmail.com

Committente :

IL FORTE srl
C.F. 15154341000

Progetto :
SCIA IN VARIANTE PER
RESTAURO E RISANAMENTO CONSERVATIVO
PER OPERE INTERNE E
STRUTTURE ESTERNE DEHOOR
IN FABBRICATO CIVILE CON FUNZIONE MISTA
in Piazza XXIV Maggio civ. 15, 42048 Rubiera (RE).

Oggetto della tavola :
INDAGINE STORICA

PROSPETTO SUD

Rapporto di SCALA :
1 : 200

Data :
Maggio 2021

Aggiornamento :
11.05.2021

S.06



IL FORTE - PROSPETTO NORD

IL FORTE - PIANO TERRA

DATAZIONE PARTI ARCHITETTONICHE

1889

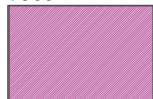

BUCATURE IN PARTE ESISTENTI CHE HANNO CAMBIATO NEL TEMPO LA FORMA

1890-1898



COSTRUZIONE FABBRICATO SUL BASTIONE APERTURE NUOVI VARCHI ALL' INTERNO

1910



COSTRUZIONE CORPI DI SERVIZIO

1914 - 1920



SVUOTAMENTO DI MATERIALE E CREAZIONE DI NUOVI AMBIENTI

1915



COSTRUZIONE CORPI DI SERVIZIO

1923

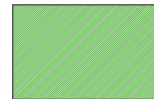

CHIUSURA SPAZIO DUE BASTIONI



LOCALI TIPOLOGICAMENTE TRASFORMATI NEL TEMPO (XX SECOLO ?) MA COLLOCATI SU STRUTTURA MORFOLOGICAMENTE ORIGINALE (FONTI STORICHE NON PERVENUTE)

1800 - 1900



SPAZI APERTI NEL XIX°/XX° SECOLO ASPORTANDO IL MATERIALE ESISTENTE

PONTI GIANLUCA
architetto

Studio :
Via Emilia Est n° 9/c. 42048 Rubiera (RE)
tel. - fax 0522-627866 cell. 335-5246688
email: gpontiarchitetto@gmail.com
www.gianlucaPonti.it

ADORNI NAZARENA
ingegnere

Studio :
Via Gianni Giglioli Valle 10, 42124 Reggio Emilia
email: nazarena.adorni.ingegnere@gmail.com

Committente :

IL FORTE srl
C.F. 15154341000

Progetto :

SCIA IN VARIANTE PER RESTAURO E RISANAMENTO CONSERVATIVO PER OPERE INTERNE E STRUTTURE ESTERNE DEHOOR IN FABBRICATO CIVILE CON FUNZIONE MISTA in Piazza XXIV Maggio civ. 15, 42048 Rubiera (RE).

Oggetto della tavola :

INDAGINE STORICA

PROSPETTO NORD

Rapporto di SCALA :

1 : 200

Data :

Maggio 2021

Aggiornamento :

11.05.2021

S.07

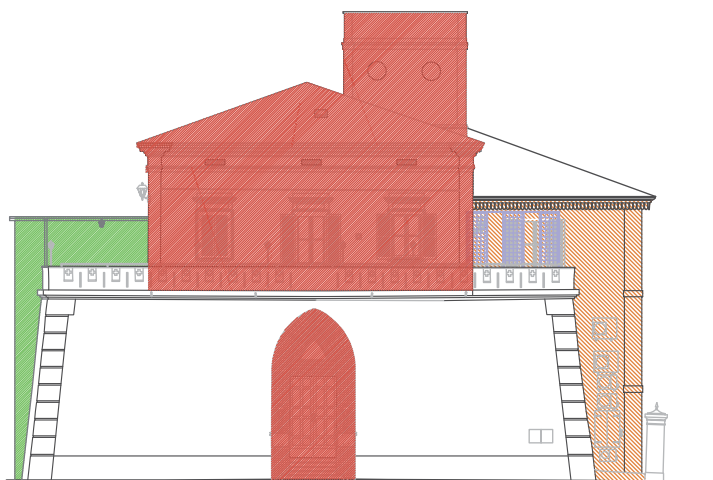

IL FORTE - PROSPETTO EST

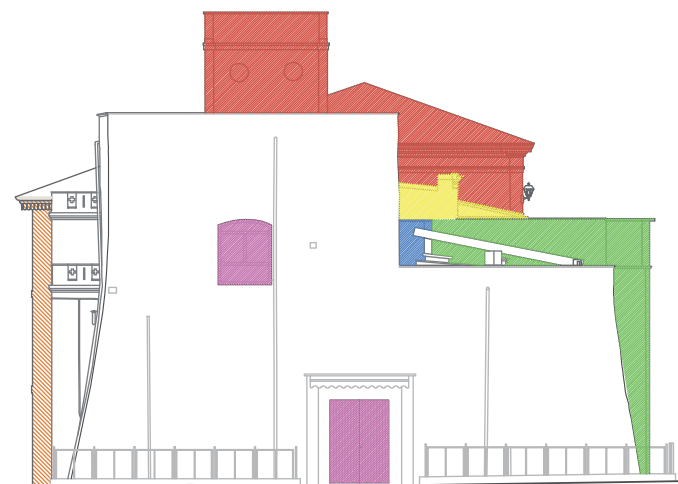

IL FORTE - PROSPETTO OVEST

IL FORTE - PIANO TERRA

DATAZIONE PARTI ARCHITETTONICHE

1889

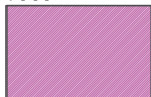

BUCATURE IN PARTE ESISTENTI CHE HANNO CAMBIATO NEL TEMPO LA FORMA

1890-1898



COSTRUZIONE FABBRICATO SUL BASTIONE APERTURE NUOVI VARCHI ALL' INTERNO

1910



COSTRUZIONE CORPI DI SERVIZIO

1914 - 1920



SVUOTAMENTO DI MATERIALE E CREAZIONE DI NUOVI AMBIENTI

1915



COSTRUZIONE CORPI DI SERVIZIO

1923



CHIUSURA SPAZIO DUE BASTIONI

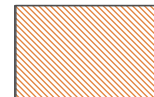

1800 - 1900



LOCALI TIPOLOGICAMENTE TRASFORMATI NEL TEMPO (XX SECOLO ?) MA COLLOCATI SU STRUTTURA MORFOLOGICAMENTE ORIGINALE (FONTI STORICHE NON PERVENUTE)

SPAZI APERTI NEL XIX°/XX° SECOLO ASPORTANDO IL MATERIALE ESISTENTE

PONTI GIANLUCA
architetto

Studio :
Via Emilia Est n° 9/c. 42048 Rubiera (RE)
tel. - fax 0522-627866 cell. 335-5246888
email: gpontiarchitetto@gmail.com
www.gianlucaiponti.it

ADORNI NAZARENA
ingegnere

Studio :
Via Gianni Giglioli Valle 10, 42124 Reggio Emilia
email: nazarena.adorni.ingegnere@gmail.com

Committente :

IL FORTE srl
C.F. 15154341000

Progetto :

SCIA IN VARIANTE PER RESTAURO E RISANAMENTO CONSERVATIVO PER OPERE INTERNE E STRUTTURE ESTERNE DEHOOR IN FABBRICATO CIVILE CON FUNZIONE MISTA in Piazza XXIV Maggio civ. 15, 42048 Rubiera (RE).

Oggetto della tavola :

INDAGINE STORICA

PROSPETTI EST - OVEST

Rapporto di SCALA :

1 : 200

Data :
Maggio 2021

Aggiornamento :
11.05.2021

S.08