

Via Emilia Ovest

Accesso al civico n. 3

Accesso al civico n. 1

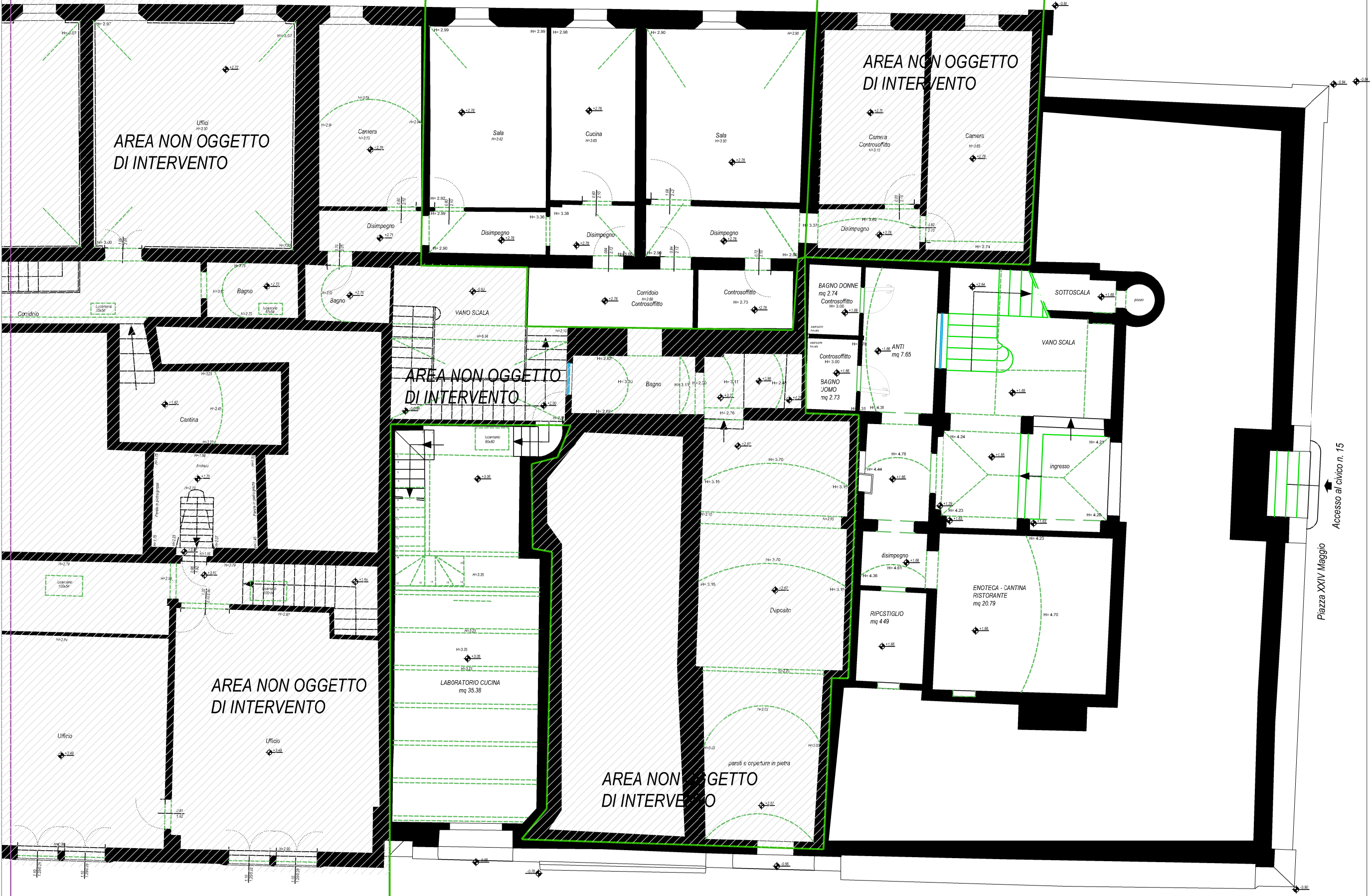

Accesso al civico n. 15

Piazza XXIV Maggio

Piazza del Popolo



# PIANTA PIANO TERRA - PRIMO

**PONTI GIANLUCA**  
architetto

Studio :  
Via Emilia Est s° 9/c. 42048 Rubiera (RE)  
tel. - fax 0522-627866 cell. 335-5248698  
email: gpontianthetto@gmail.com  
www.gianlucaPonti.it

**ADORNI NAZARENA**  
ingegnere

Studio :  
Via Gianni Giglioli Valle 10, 42124 Reggio Emilia  
email: nazarena.adorni.ingegnere@gmail.com

Committente :

IL FORTE srl  
C.F. 15154341000

Progetto :  
SCIA IN VARIANTE PER  
RESTAURO E RISANAMENTO CONSERVATIVO  
PER OPERE INTERNE E  
STRUTTURE ESTERNE DEHOOR  
IN FABBRICATO CIVILE CON FUNZIONE MISTA  
in Piazza XXIV Maggio civ. 15, 42048 Rubiera (RE).

Oggetto della tavola :  
STATO LEGITTIMATO

PIANTA PIANO TERRA - PRIMO

Rapporto di SCALA :  
1 : 50

Data :  
Maggio 2021

Aggiornamento :  
11.05.2021

# L.01

Via Emilia Ovest

Accesso al civico n. 3

Accesso al civico n. 1

Accesso al civico n. 15

AREA NON OGGETTO  
DI INTERVENTO

AREA NON OGGETTO  
DI INTERVENTO

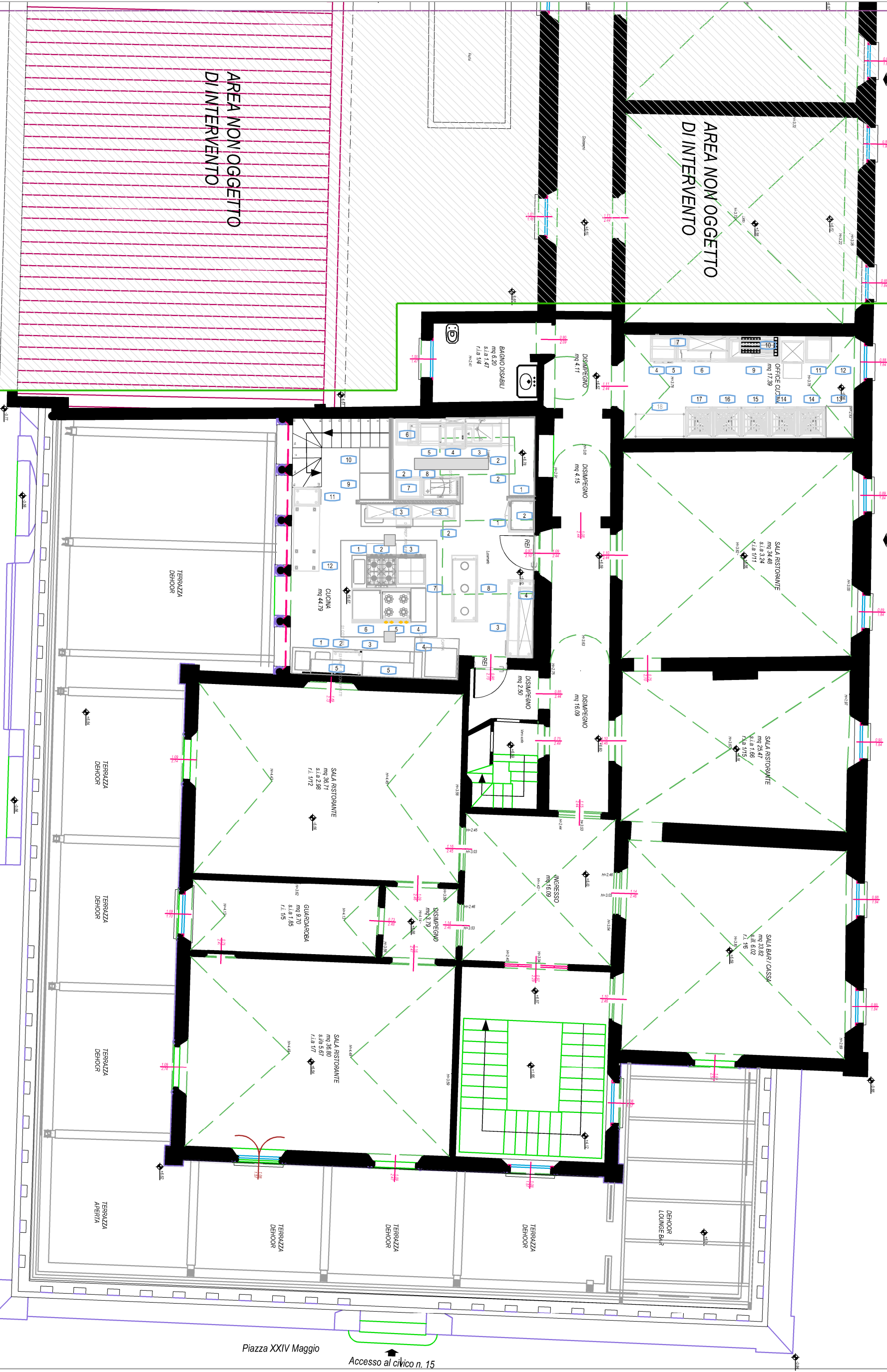

Piazza del Popolo

Piazza XXIV Maggio



**PONTI GIANLUCA**  
architetto

Studio :  
Via Emilia Est 3° 9/c, 42048 Rubiera (RE)  
Tel. - fax 0522-627865 cell. 335-5246688  
email: gpontianhietto@gmail.com  
www.gianluceponti.it

**ADORNI NAZARENA**  
Ingegnere

Studio :  
Via Gianna Giglioli Valle 10, 42124 Reggio Emilia  
email: nazarena.adorni.ingegnere@gmail.com

Committente :  
**IL FORTE srl**  
C.F. 15154341000

Progetto :  
SCIA IN VARIANTE PER  
RESTAURO E RISANAMENTO CONSERVATIVO  
PER OPERE INTERNE E  
STRUTTURE ESTERNE DEHOOR  
IN FABBRICATO CIVILE CON FUNZIONE MISTA  
In Piazza XXIV Maggio civ. 15, 42048 Rubiera (RE).

Oggetto delle tavole :  
**STATO LEGITTIMATO**  
**PIANTA PIANO SECONDO**

Rapporto di SCALA :  
1 : 50  
Data :  
Maggio 2021  
Aggiornamento :  
11.05.2021

**L.02**



Via Emilia Ovest

Accesso al civico n. 3

Accesso al civico n. 1

AREA NON OGGETTO  
DI INTERVENTO

AREA NON OGGETTO  
DI INTERVENTO

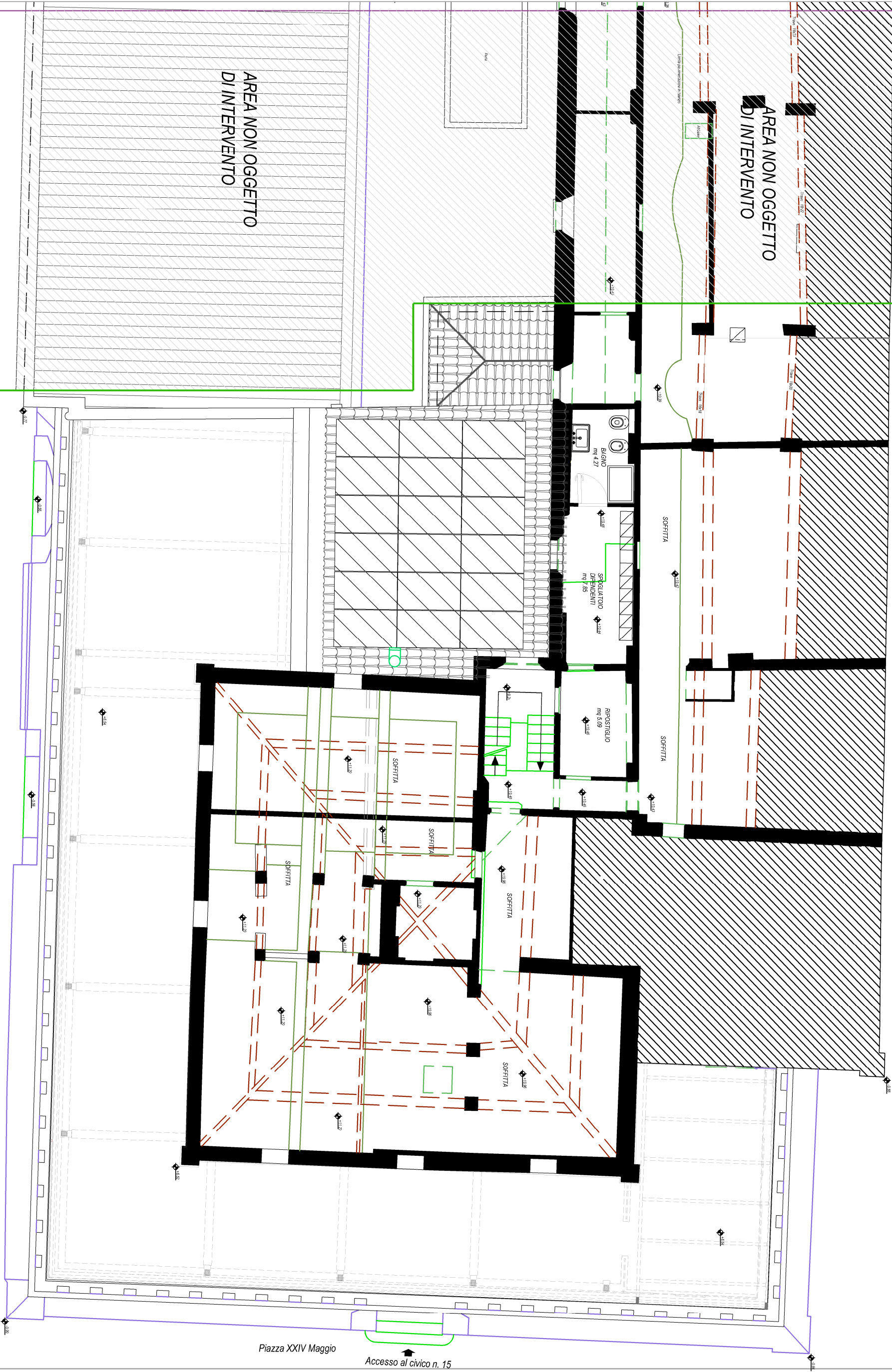

Piazza del Popolo

Piazza XXIV Maggio

Accesso al civico n. 15

**PONTI GIANLUCA**  
architetto

Studio :  
Via Emilia Est n° 9/c, 42048 Rubiera (RE)  
tel. - fax 0522-427865 cell. 335-5246688  
email: gponthinterio@gmail.com  
www.gianluceponti.it

**ADORNI NAZARENA**  
Ingegnere

Studio :  
Via Gianna Giglioli Valle 10, 42124 Reggio Emilia  
email: nazarena.adorni.ingegnere@gmail.com

Committente :  
**IL FORTE srl**  
C.F. 15154341000

Progetto :  
SCIA IN VARIANTE PER  
RESTAURO E RISANAMENTO CONSERVATIVO  
PER OPERE INTERNE E  
STRUTTURE ESTERNE DEHOOR  
IN FABBRICATO CIVILE CON FUNZIONE MISTA  
In Piazza XXIV Maggio civ. 15, 42048 Rubiera (RE).

Oggetto della tavola :  
STATO LEGITTIMATO  
PIANTA PIANO TERZO

Rapporto di SCALA :  
1 : 50

Data :  
Maggio 2021

Aggiornamento :  
11.05.2021

**L.03**



Via Emilia Ovest

Accesso al civico n. 3

Accesso al civico n. 1

AREA NON OGGETTO  
DI INTERVENTO

AREA NON OGGETTO  
DI INTERVENTO

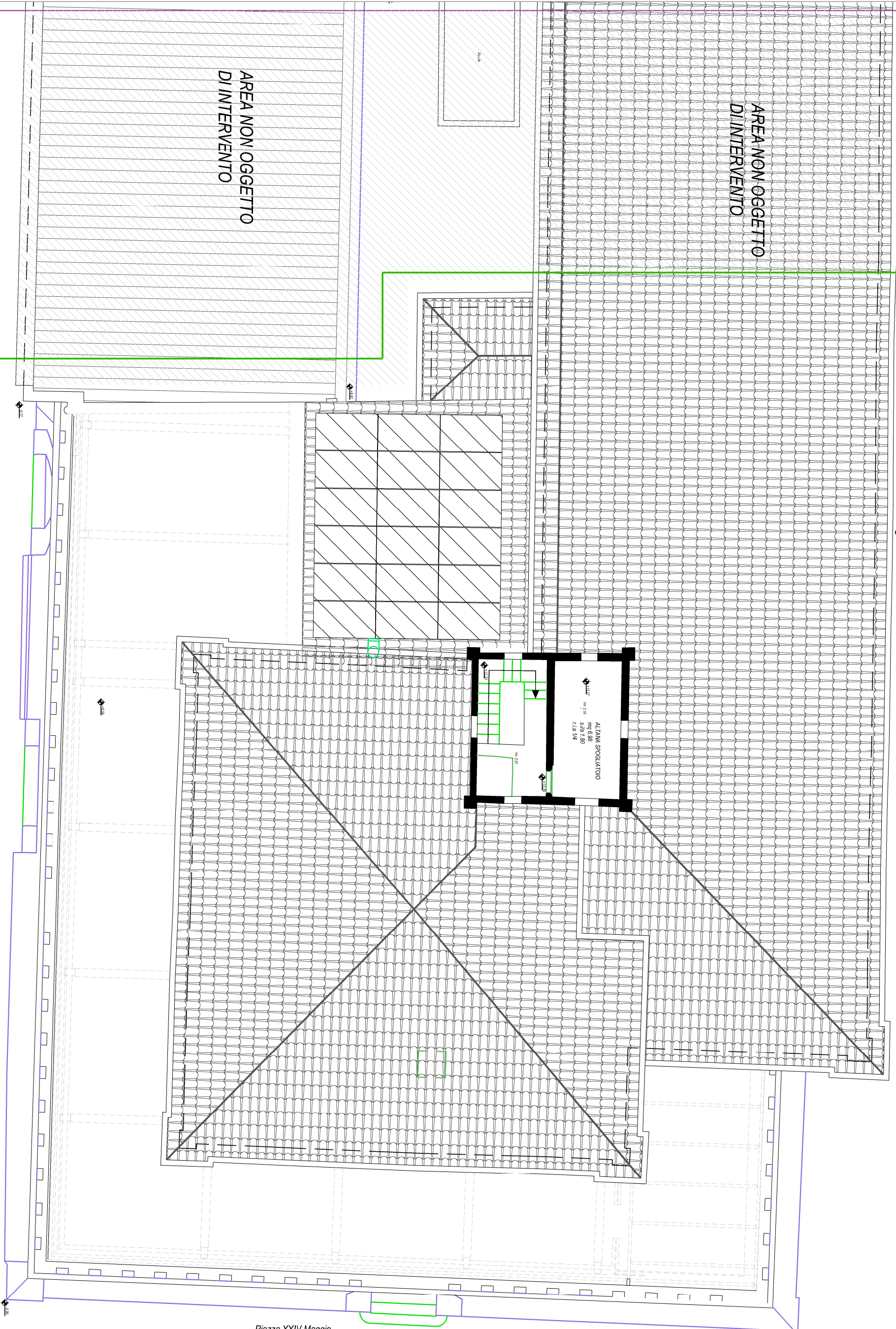

Accesso al civico n. 15

Piazza XXIV Maggio

Piazza del Popolo

**PONTI GIANLUCA**  
architetto

Studio :  
Via Emilia Est n° 9/c, 42048 Rubiera (RE)  
tel. - fax 0522-427865 cell. 335-5246688  
email: gponthi@pontiglianca.it  
www.gianluceponti.it

**ADORNI NAZARENA**  
Ingegnere

Studio :  
Via Gianna Sigoli Valle 10, 42124 Reggio Emilia  
email: nazarena.adorni@ingegnerena.com

Committente :  
**IL FORTE srl**  
C.F. 15154341000

Progetto :  
SCIA IN VARIANTE PER  
RESTAURO E RISANAMENTO CONSERVATIVO  
PER OPERE INTERNE E  
STRUTTURE ESTERNE DEHOOR  
IN FABBRICATO CIVILE CON FUNZIONE MISTA  
In Piazza XXIV Maggio civ. 15, 42048 Rubiera (RE).

Oggetto della tavola :  
**STATO LEGITTIMATO**  
**PIANTA PIANO QUARTO**

Rapporto di SCALA :  
1 : 50  
Data :  
Maggio 2021  
Aggiornamento :  
11.05.2021

**L.04**









Via Emilia Ovest

Accesso al civico n. 3

Accesso al civico n. 1

AREA NON OGGETTO  
DI INTERVENTO

AREA NON OGGETTO  
DI INTERVENTO

Piazza del Popolo

Piazza XXIV Maggio

Accesso al civico n. 15

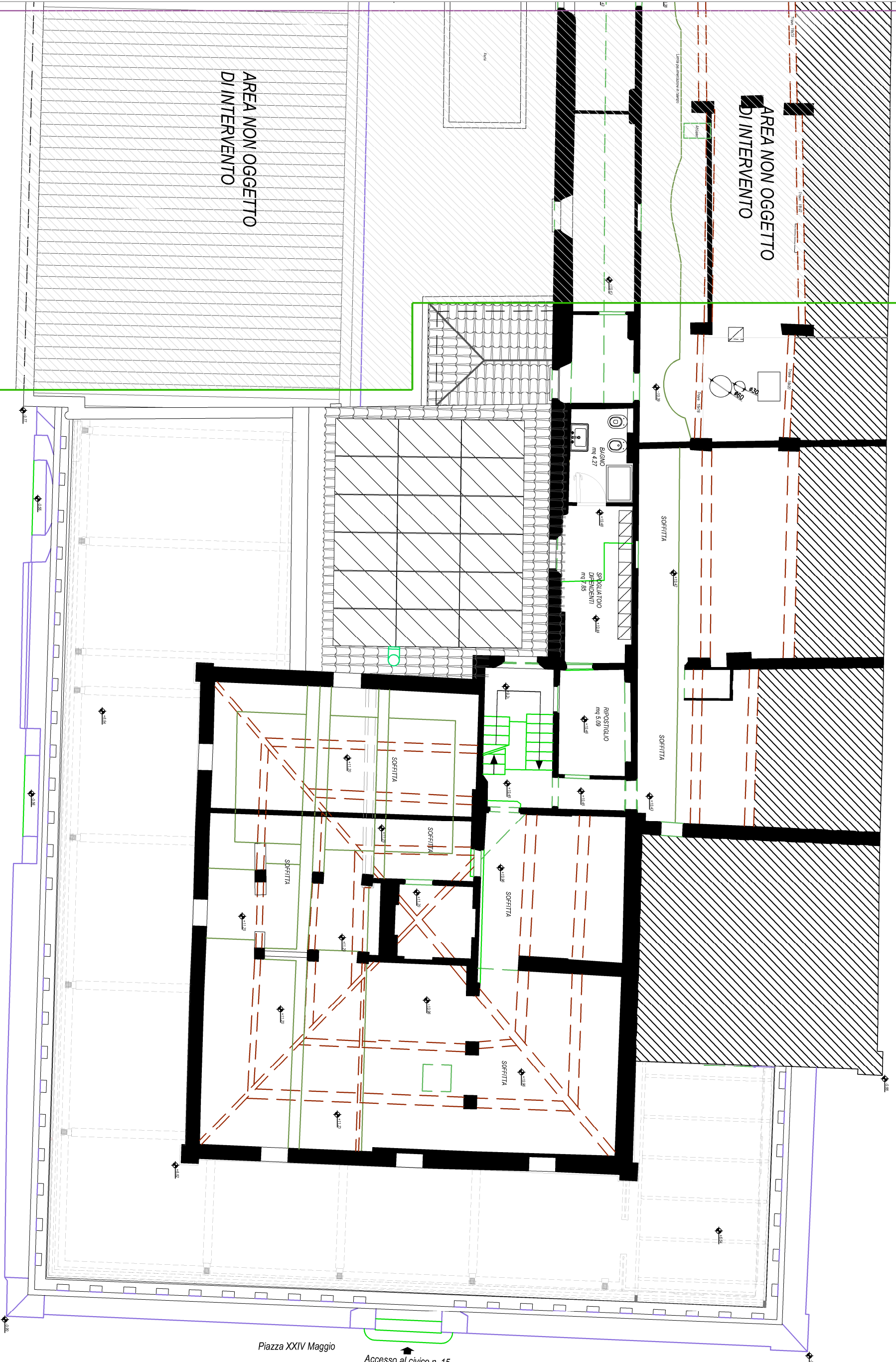

**PONTI GIANLUCA**  
architetto

Studio :  
Via Emilia Est n° 9/c, 42048 Rubiera (RE)  
tel. - fax 0522-427865 cell. 335-5246688  
email: gponthinterio@gmail.com  
www.gianluceponti.it

**ADORNI NAZARENA**  
Ingegnere

Studio :  
Via Gianna Giglioli Valle 10, 42124 Reggio Emilia  
email: nazarena.adorni.ingegnere@gmail.com

Committente :  
**IL FORTE srl**  
C.F. 15154341000

Progetto :  
SCIA IN VARIANTE PER  
RESTAURO E RISANAMENTO CONSERVATIVO  
PER OPERE INTERNE E  
STRUTTURE ESTERNE DEHOOR  
IN FABBRICATO CIVILE CON FUNZIONE MISTA  
In Piazza XXIV Maggio civ. 15, 42048 Rubiera (RE).

Oggetto della tavola :  
 STATO PROGETTO  
PIANTA PIANO TERZO

Rapporto di SCALA :  
1 : 50  
Data :  
Maggio 2021  
Aggiornamento :  
11.05.2021

**P.03**

Via Emilia Ovest

Accesso al civico n. 3

Accesso al civico n. 1

AREA NON OGGETTO  
DI INTERVENTO

AREA NON OGGETTO  
DI INTERVENTO

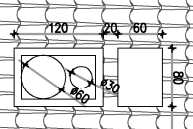

1849

ALTIMA SQUADRATO  
mq 5,98  
s.l. 0/1,80  
f.l. 0/1,14

HN 225

HN 218

HN 214

Accesso al civico n. 15

Piazza XXIV Maggio

Piazza del Popolo

**PONTI GIANLUCA**  
architetto

Studio :  
Via Emilia Est n° 9/c, 42048 Rubiera (RE)  
tel. fax 0522-427865 cell. 335-5246688  
email: g.pontin@pontigianluca.com  
www.gianluceponti.it

**ADORNI NAZARENA**  
Ingegnere

Studio :  
Via Gianna Sigoli Valle 10, 42124 Reggio Emilia  
email: nazarena.adorni@ingegnerena.com

Committente :  
**IL FORTE srl**  
C.F. 15154341000

Progetto :  
SCIA IN VARIANTE PER  
RESTAURO E RISANAMENTO CONSERVATIVO  
PER OPERE INTERNE E  
STRUTTURE ESTERNE DEHOOR  
IN FABBRICATO CIVILE CON FUNZIONE MISTA  
In Piazza XXIV Maggio civ. 15, 42048 Rubiera (RE).

Oggetto della tavola :  
STATO PROGETTO  
PIANTA PIANO QUARTO

Rapporto di SCALA :  
1 : 50

Data :  
Maggio 2021

Aggiornamento :  
11.05.2021

**P.04**





Piazza del Popolo

Piazza XXIV Maggio

Accesso al civico n. 15

**PONTI GIANLUCA**  
architetto

Studio :  
Via Emilia Est 1° 9/c, 42048 Rubiera (RE)  
tel. - fax 0522-627865 cell. 335-5246698  
email: gponthinter@gmail.com  
www.gianluceponti.it

**ADORNI NAZARENA**  
ingegnere

Studio :  
Via Gianna Giglioli Valle 10, 42124 Reggio Emilia  
email: nazarena.adorni.ingegnere@gmail.com

Committente :  
**IL FORTE srl**  
C.F. 15154341000

Progetto :  
SCIA IN VARIANTE PER  
RESTAURO E RISANAMENTO CONSERVATIVO  
PER OPERE INTERNE E  
STRUTTURE ESTERNE DEHOOR  
IN FABBRICATO CIVILE CON FUNZIONE MISTA  
In Piazza XXIV Maggio civ. 15, 42048 Rubiera (RE)

Oggetto della tavola :

STATO PROGETTO

DEMOLIZIONI - RICOSTRUZIONI  
PIANTA PIANO PRIMO

Rapporto di SCALA :

1 : 50

Data :  
Maggio 2021

Aggiornamento :  
11.05.2021

**GR.01**

PIANTA PIANO TERRA - PRIMO



Via Emilia Ovest

Accesso al civico n. 3

Accesso al civico n. 1

Accesso al civico n. 15



Piazza del Popolo

Piazza XXIV Maggio

# PIANTA PIANO SECONDO

**PONTI GIANLUCA**  
architetto

Studio :  
Via Emilia Est 3° 9/c, 42048 Rubiera (RE)  
Tel. - fax 0522-627865 cell. 335-5248658  
email: gponthinterito@gmail.com  
www.gianluceponti.it

**ADORNI NAZARENA**  
Ingegnere

Studio :  
Via Gianna Giglioli Valle 10, 42124 Reggio Emilia  
email: nazarena.adorni.ingegnere@gmail.com

Committente :  
**IL FORTE srl**  
C.F. 15154341000

Progetto :  
SCIA IN VARIANTE PER  
RESAURIO E RISANAMENTO CONSERVATIVO  
PER OPERE INTERNE E  
STRUTTURE ESTERNE DEHOOR  
IN FABBRICATO CIVILE CON FUNZIONE MISTA  
In Piazza XXIV Maggio civ. 15, 42048 Rubiera (RE)

Stato Progetto :  
OGGETTO DELLE LAVORI :  
DEMOLIZIONE  
RICOSTRUZIONE

DEMOLIZIONI - RICOSTRUZIONI  
PIANTA PIANO SECONDO

Rapporto di SCALA :  
1 : 50

Data :  
Maggio 2021

Aggiornamento :  
11.05.2021

**GR.02**



Via Emilia Ovest

Accesso al civico n. 3

Accesso al civico n. 1

AREA NON OGGETTO  
DI INTERVENTO

AREA NON OGGETTO  
DI INTERVENTO

Piazza del Popolo

Piazza XXIV Maggio

Accesso al civico n. 15

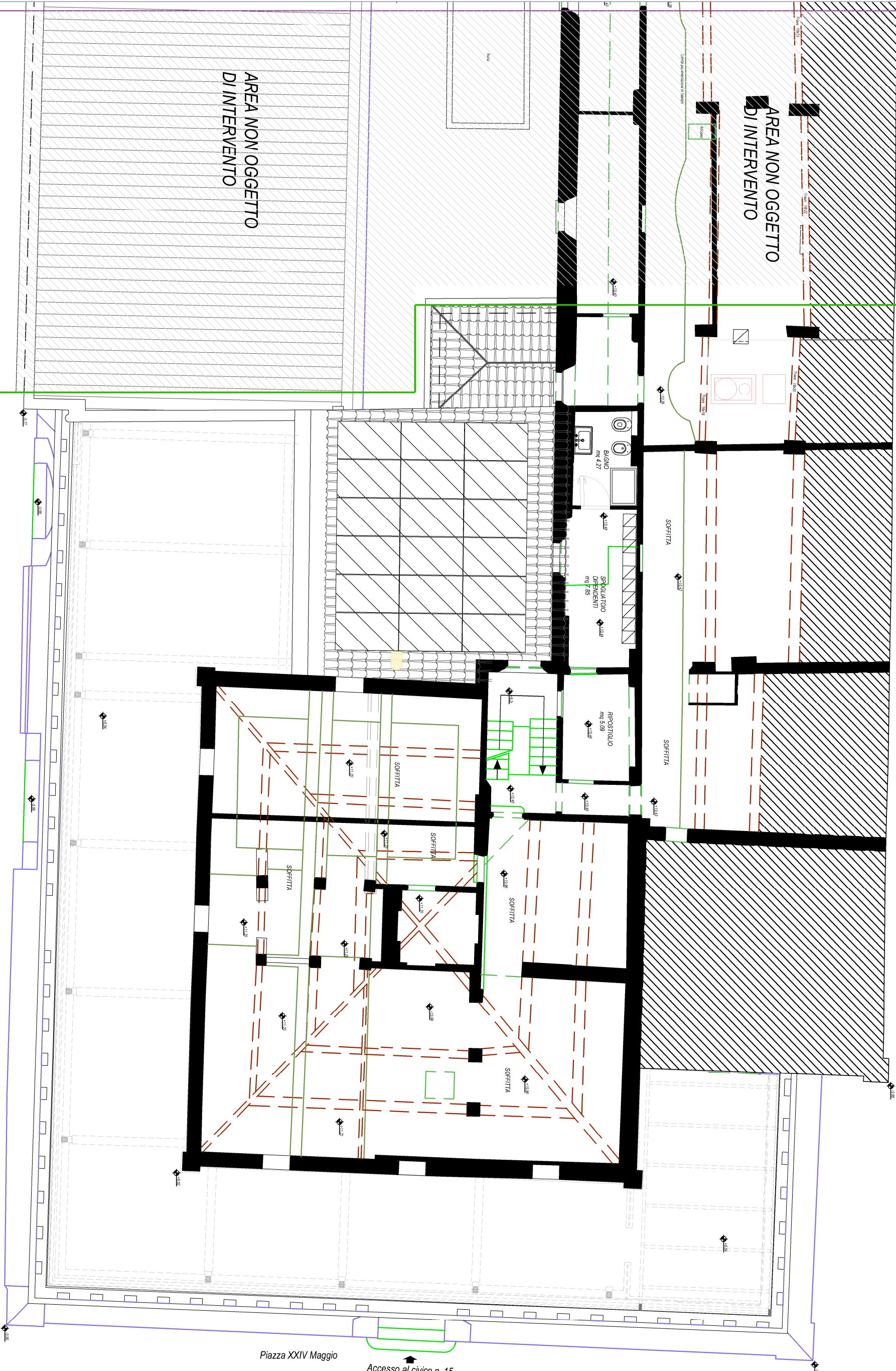

**PONTI GIANLUCA**  
architetto

Studio :  
Via Emilia Est n° 9/c, 42048 Rubiera (RE)  
tel. - fax 0522-427865 cell. 335-5246688  
email: gponthinterio@gmail.com  
www.gianluceponti.it

**ADORNI NAZARENA**  
Ingegnere

Studio :  
Via Gianna Giglioli Valle 10, 42124 Reggio Emilia  
email: nazarena.adorni.ingegnere@gmail.com

Committente :  
**IL FORTE srl**  
C.F. 15154341000

Progetto :  
SCIA IN VARIANTE PER  
RESTAURO E RISANAMENTO CONSERVATIVO  
PER OPERE INTERNE E  
STRUTTURE ESTERNE DEHOOR  
IN FABBRICATO CIVILE CON FUNZIONE MISTA  
in Piazza XXIV Maggio civ. 15, 42048 Rubiera (RE).

Stato Progetto :  
OGGETTO delle lavorazioni :  
DEMOLIZIONE  
RICOSTRUZIONE

PIANTA PIANO TERZO

Rapporto di SCALA :  
1 : 50  
Data :  
Maggio 2021  
Aggiornamento :  
11.05.2021

**GR.03**

Via Emilia Ovest

Accesso al civico n. 3

Accesso al civico n. 1

AREA NON OGGETTO  
DI INTERVENTO

AREA NON OGGETTO  
DI INTERVENTO

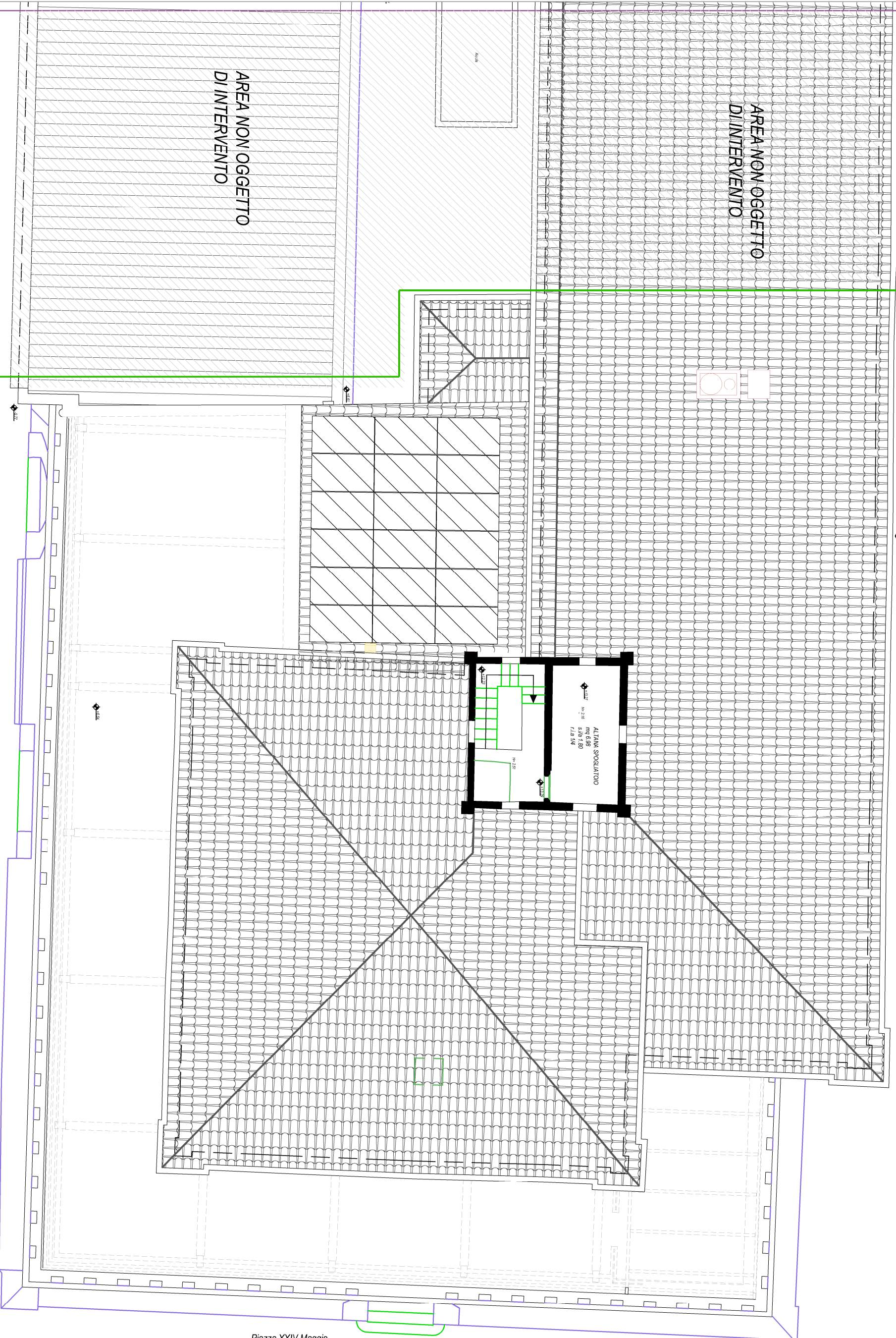

Accesso al civico n. 15

Piazza XXIV Maggio

Piazza del Popolo

**PONTI GIANLUCA**  
architetto

Studio :  
Via Emilia Est n° 9/c, 42048 Rubiera (RE)  
tel. - fax 0522-427865 cell. 335-524668  
email: gponthi@pontiglianluca.com  
www.gianluceponti.it

**ADORNI NAZARENA**  
Ingegnere

Studio :  
Via Gianna Sigoli Valle 10, 42124 Reggio Emilia  
email: nazarena.adorni@ingegnerena.com

Committente :  
**IL FORTE srl**  
C.F. 15154341000

Progetto :  
SCIA IN VARIANTE PER  
RESTAURO E RISANAMENTO CONSERVATIVO  
PER OPERE INTERNE E  
STRUTTURE ESTERNE DEHOOR  
IN FABBRICATO CIVILE CON FUNZIONE MISTA  
in Piazza XXIV Maggio civ. 15, 42048 Rubiera (RE).

Stato Progetto :  
DEMOLIZIONE  
RICOSTRUZIONE  
PIANTA PIANO QUARTO

Rapporto di SCALA :  
1 : 50

Data :  
Maggio 2021

Aggiornamento :  
11.05.2021

**GR.04**