

IL FORTE - PROSPETTO OVEST

**PONTI GIANLUCA**  
architetto

Studio :  
Via Emilia Est 1° 9/c. 42048 Rubiera (RE)  
tel. - fax 0522-627866 cell. 335-5248698  
email: gpontianthetto@gmail.com  
www.gianlucaPonti.it

**ADORNI NAZARENA**  
ingegnere

Studio :  
Via Gianna Giglioli Valle 10, 42124 Reggio Emilia  
email: nazarena.adorni.ingegnere@gmail.com

Committente :

**IL FORTE srl**  
C.F. 15154341000

Progetto :

SCIA IN VARIANTE PER  
RESTAURO E RISANAMENTO CONSERVATIVO  
PER OPERE INTERNE E  
STRUTTURE ESTERNE DEHOOR  
IN FABBRICATO CIVILE CON FUNZIONE MISTA  
in Piazza XXIV Maggio civ. 15, 42048 Rubiera (RE).

Oggetto della tavola :

STATO PROGETTO

PROSPETTO

Rapporto di SCALA :

1 : 50

Data :

Maggio 2021

Aggiornamento :

11.05.2021

**L.06**

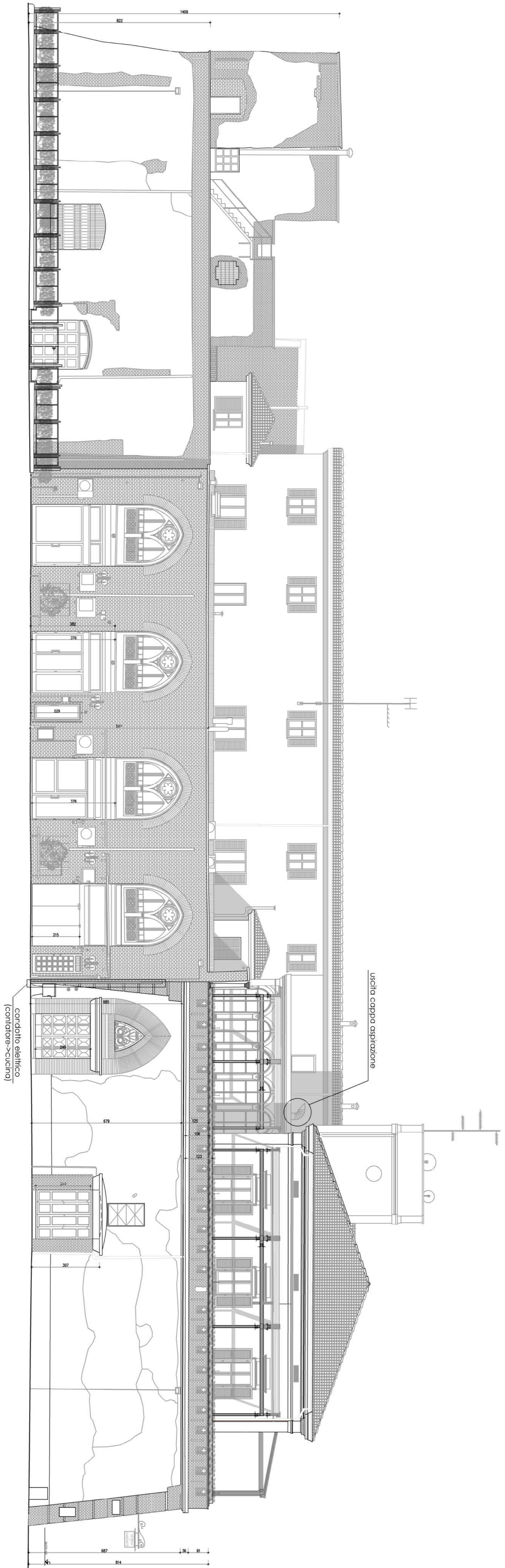

IL FORTE - PROSPETTO SUD

<b>PONTI GIANLUCA</b> <b>ARCHITETTO</b> Via Guala di S. Coste, 100 - 00187 Roma (RM) Tel. 06/47800000 www.pontigiulio.com email: pontigiulio@pontigiulio.com	
<b>ADORNÌ MAZARENA</b> <b>Ingegneri</b> Studio: - Viale Italia, 15 - 00187 Roma (RM) Tel. 06/47800000 email: adornima@adornima.com	
<b>Contestazione:</b> <b>IL FORTE S4</b> 02/10/2011	
<b>PROGETTO:</b> RESTAURATO E RINNOVAMENTO DELL'INTERNO STRUTTURALE E STRUTTURALE IN RISPONDO TOI CNEL E CONFORME ALLA NORMATIVA IN VIGORE IN MATERIA ANTISISMICA (D.M. 14/02/1989)	
<b>Scelta della scala:</b> STUDIO PROGETTO PROSPETTO	
Autore del CAD: L.07 Data: Maggio 2011 Adattamento: 11/05/2011	<b>L.07</b>

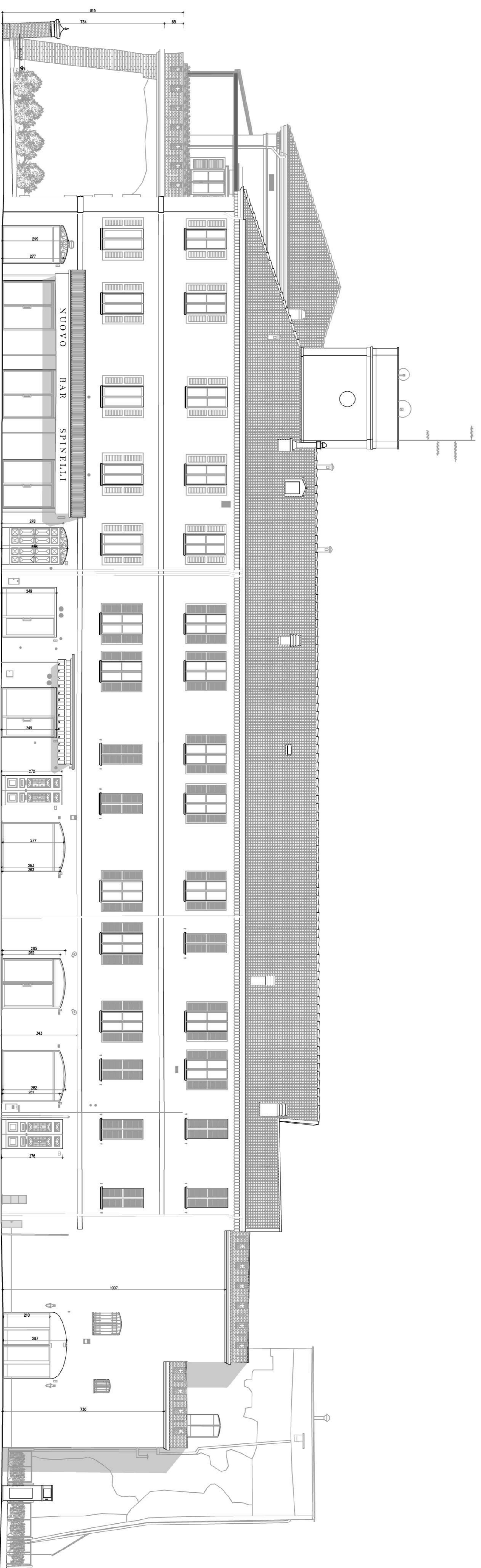

IL FORTE - PROSPETTO NORD

PONTI GIANLUCA

Architetto

Via G. Galilei, 21 - 00144 Roma (RM)

tel. +39 06 47801888

www.pontigianluca.com

info@pontigianluca.com

ADORNÌ MAZARENA

Ingegneri

Strada 1 - 00144 Roma (RM)

tel. +39 06 47801888

www.adornimazarena.com

Contatti:

IL FORTE #4

11/2017/1004

Disegni:

PROSPETTO NORD

PROSPETTO SUD

PROSPETTO EST

PROSPETTO OVEST

PROSPETTO INTERNO

PROSPETTO ESTERNO

PROSPETTO PIANI

PROSPETTO SEZIONI

PROSPETTO DETTAGLI

PROSPETTO FOTOREALISMO

PROSPETTO ANIMAZIONE

PROSPETTO VIDEO

PROSPETTO 3D

PROSPETTO 4D

PROSPETTO 5D

PROSPETTO 6D

PROSPETTO 7D

PROSPETTO 8D

PROSPETTO 9D

PROSPETTO 10D

PROSPETTO 11D

PROSPETTO 12D

PROSPETTO 13D

PROSPETTO 14D

PROSPETTO 15D

PROSPETTO 16D

PROSPETTO 17D

PROSPETTO 18D

PROSPETTO 19D

PROSPETTO 20D

PROSPETTO 21D

PROSPETTO 22D

PROSPETTO 23D

L.08

Architetto: G. GALILEI

11/2017/1004

11/2017/1004

11/2017/1004

11/2017/1004

11/2017/1004

11/2017/1004

11/2017/1004

11/2017/1004

11/2017/1004

11/2017/1004

11/2017/1004

11/2017/1004

11/2017/1004

11/2017/1004

11/2017/1004

11/2017/1004

11/2017/1004

11/2017/1004

11/2017/1004

11/2017/1004

11/2017/1004

11/2017/1004

11/2017/1004

11/2017/1004

11/2017/1004

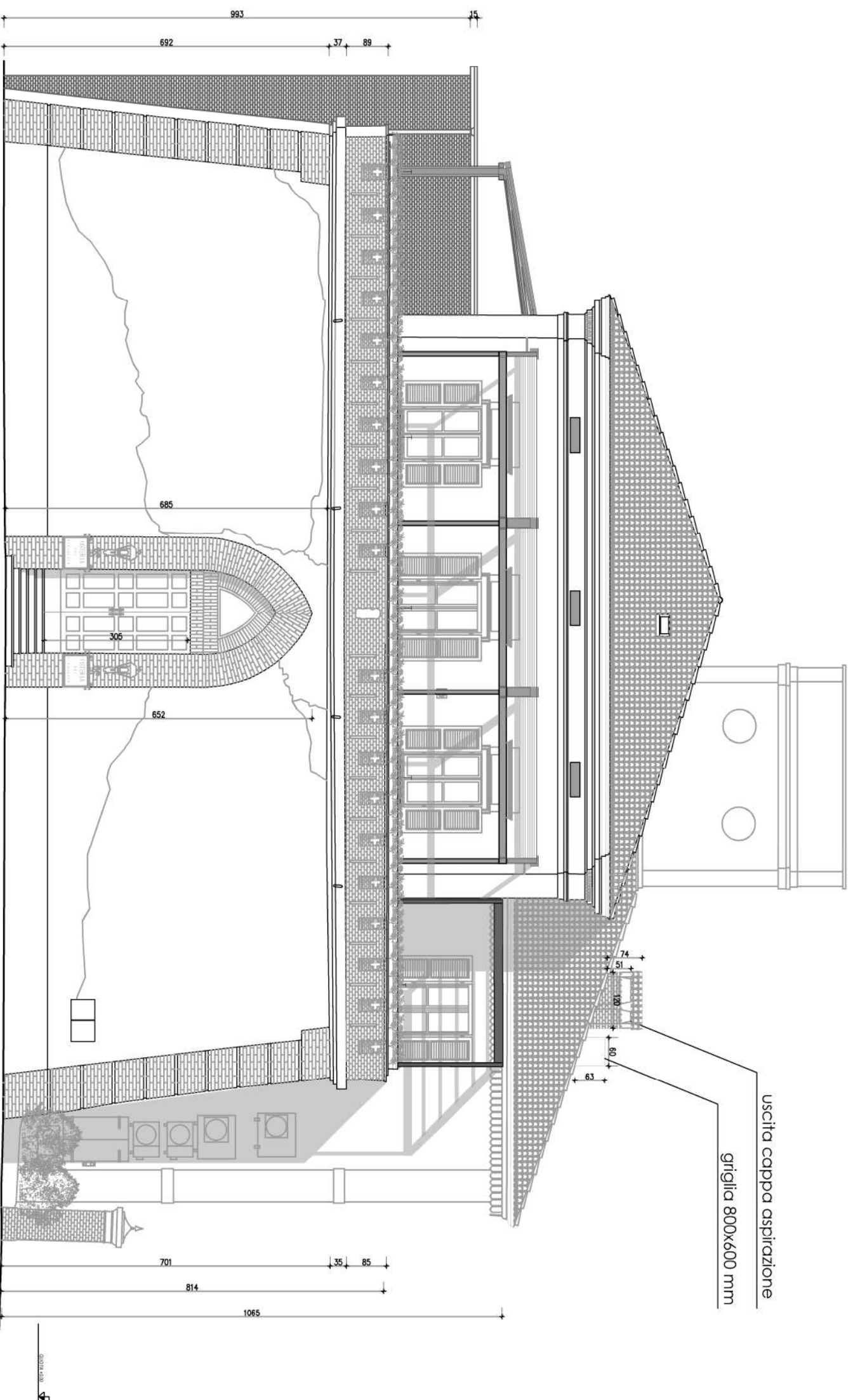

## IL FORTE - PROSPETTO EST

**PONTI GIANLUCA**  
architetto

Studio :  
Via Emilia Est 1° 9/c, 42048 Rubiera (RE)  
tel. - fax 0522-627866 cell. 335-5246688  
email: g.pontinhiberto@gmail.com  
www.gianluceponti.it

**ADORNI NAZARENA**  
ingegnere

Studio :  
Via Gianna Giglioli Valle 10, 42124 Reggio Emilia  
email: nazarena.adorni.ingegnere@gmail.com

Comitente :  
**IL FORTE srl**  
C.F. 19154341000

Progetto :  
SCIA IN VARIANTE PER  
RESTAURO E RISANAMENTO CONSERVATIVO  
PER OPERE INTERNE E  
STRUTTURE ESTERNE DEHOOR  
IN FABBRICATO CIVILE CON FUNZIONE MISTA  
in Piazza XXIV Maggio civ. 15, 42048 Rubiera (RE)

Oggetto della tavola :  
STATO PROGETTO  
PROSPETTO

Rapporto di SCALA :  
1 : 50

Data :  
Maggio 2021

Aggiornamento :  
11.05.2021

**P.05**

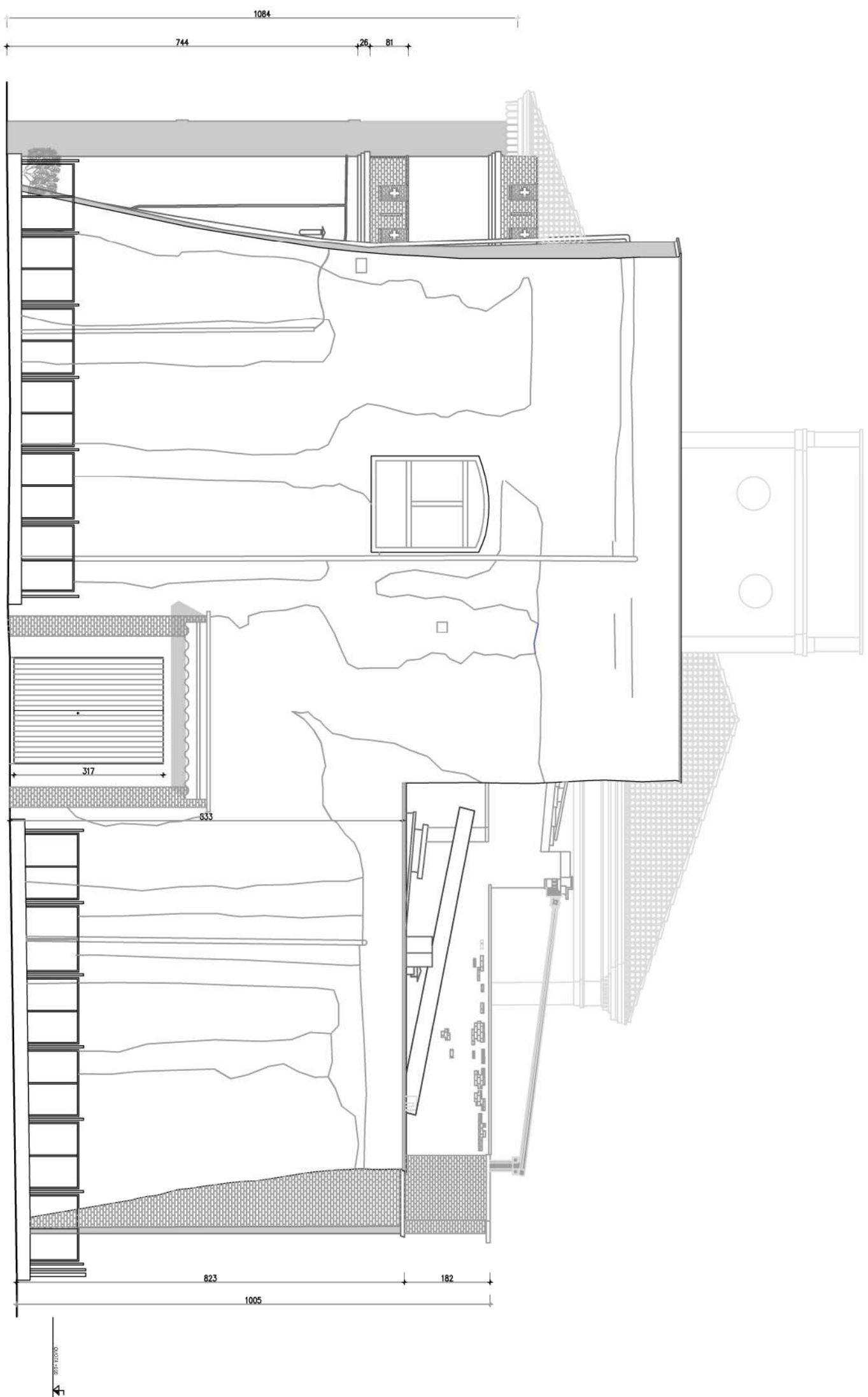

# IL FORTE - PROSPETTO OVEST

**PONTI GIANLUCA**  
architetto

Studio :  
Via Emilia Est 1° 91/c, 42048 Rubiera (RE)  
tel. - fax 0522-627866 cell. 335-5248698  
email: giontanhienco@gmail.com  
www.gianluceponti.it

**ADORNI NAZARENA**  
Ingegnere

Studio :  
Via Gianna Giglioli Valle 10, 42124 Reggio Emilia  
email: nazarena.adorni.ingegnere@gmail.com

Comitente :  
**IL FORTE srl**  
C.F. 19154341000

Progetto :  
SCIA IN VARIANTE PER  
RESTAURO E RISANAMENTO CONSERVATIVO  
PER OPERE INTERNE E  
STRUTTURE ESTERNE DEHOOR  
IN FABBRICATO CIVILE CON FUNZIONE MISTA  
in Piazza XXIV Maggio civ. 15, 42048 Rubiera (RE)

Oggetto della tavola :  
STATO PROGETTO  
PROSPETTO

Rapporto di SCALA :  
1 : 50  
Data :  
Maggio 2021  
Aggiornamento :  
11.05.2021

**P.06**

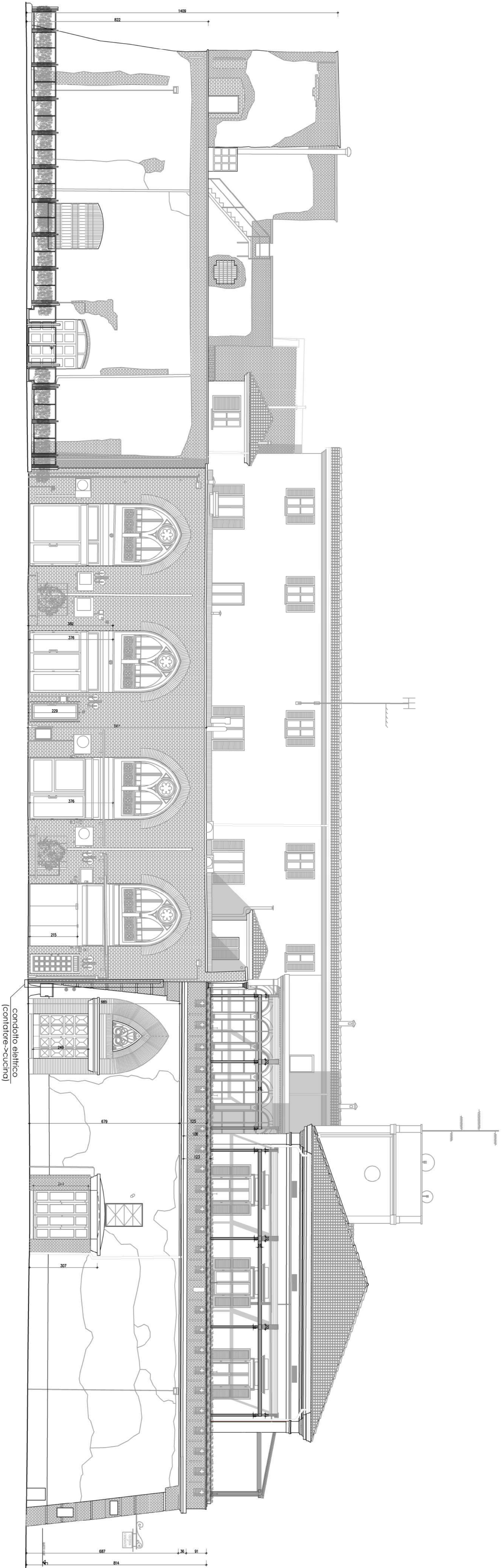

IL FORTE - PROSPETTO SUD

**PONTI GIANLUCA**  
 ARCHITETTO  
 Via Fiume 14, n. 20 - 00187 Roma (RM)  
 Tel. +39 06 47999 001 - 06 47999 002  
 Fax +39 06 47999 003 - 06 47999 004  
 www.ponti.it  
 PIAZZA  
**ADDENNI MAZARENA**  
 INGEGNERE  
 Via Cassanese 100 - 00144 Roma (RM)  
 Tel. +39 06 47999 001 - 06 47999 002  
 Fax +39 06 47999 003 - 06 47999 004  
 www.addenni.it

**IL FORTE s.r.l.**  
 C.F. 152440096

DIPLOMA  
 SCALA IN ALTERNATE PER IL CONFERIMENTO  
 PER L'OPERA IN TAVOLE E IN PROSPETTI  
 IN PRESSIONE TOPOGRAFICA CON AUTUONOME ART. 17  
 n. 15/2011 Maggio 2011. 15/03/2011

Scala: 1:50  
 Stato: PROSPETTO

PROSPETTO

1:50  
 Maggio 2011  
 11/03/2011

**P.07**

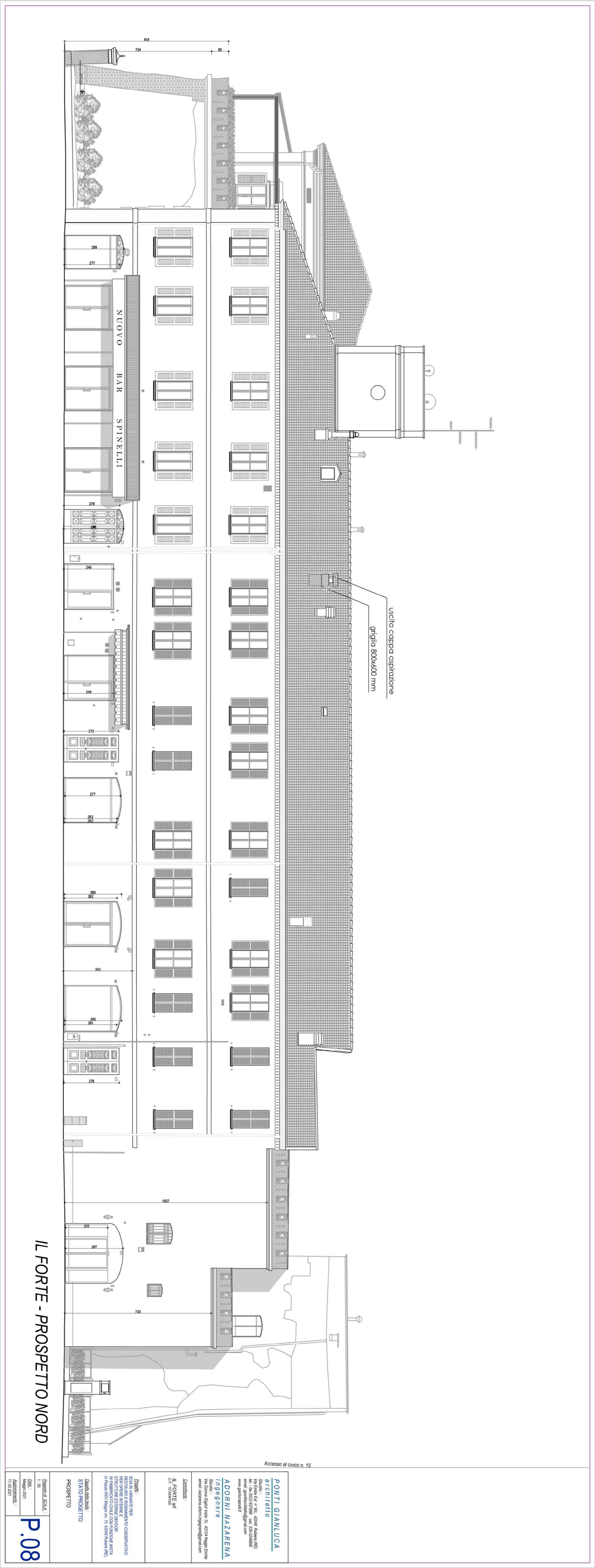

uscita cappa aspirazione

griglia 800x600 mm

IL FORTE - PROSPETTO NORD

Accesso al civico n. 15

**PONTI GIANLUCA**  
**ARCHITETTO**  
 Via Fiume 44 - 00144 - 00144 Roma (RM)  
 Tel. +39 06 4781996 - fax +39 06 4781998  
 www.gianluca-ponti.com

**ADORNÌ MAZARENA**  
**INGEGNERI**  
 Via Cassanese 100 - 00144 - 00144 Roma (RM)  
 Tel. +39 06 4781996 - fax +39 06 4781998  
 www.adornimazarena.com

**IL FORTE srl**  
 C.F. 0150440996

**DIRETTORE:**  
 GIOIA M. VALERIO PERINO  
 PERNO CONSULTING  
 PERNO CONSULTING  
 Via Ostiense 100 - 00144 - 00144 Roma (RM)  
 Tel. +39 06 4781996 - fax +39 06 4781998  
 www.pernocconsulting.com

**QUANTO ALLA DATA:**  
 STATO PROSPETTO  
 PROSPETTO

**REDAZIONE SCALA:**  
 1 : 50  
 DATA:  
 Maggio 2011  
 AUTOGRAFICO:  
 11/05/2011

**P.08**

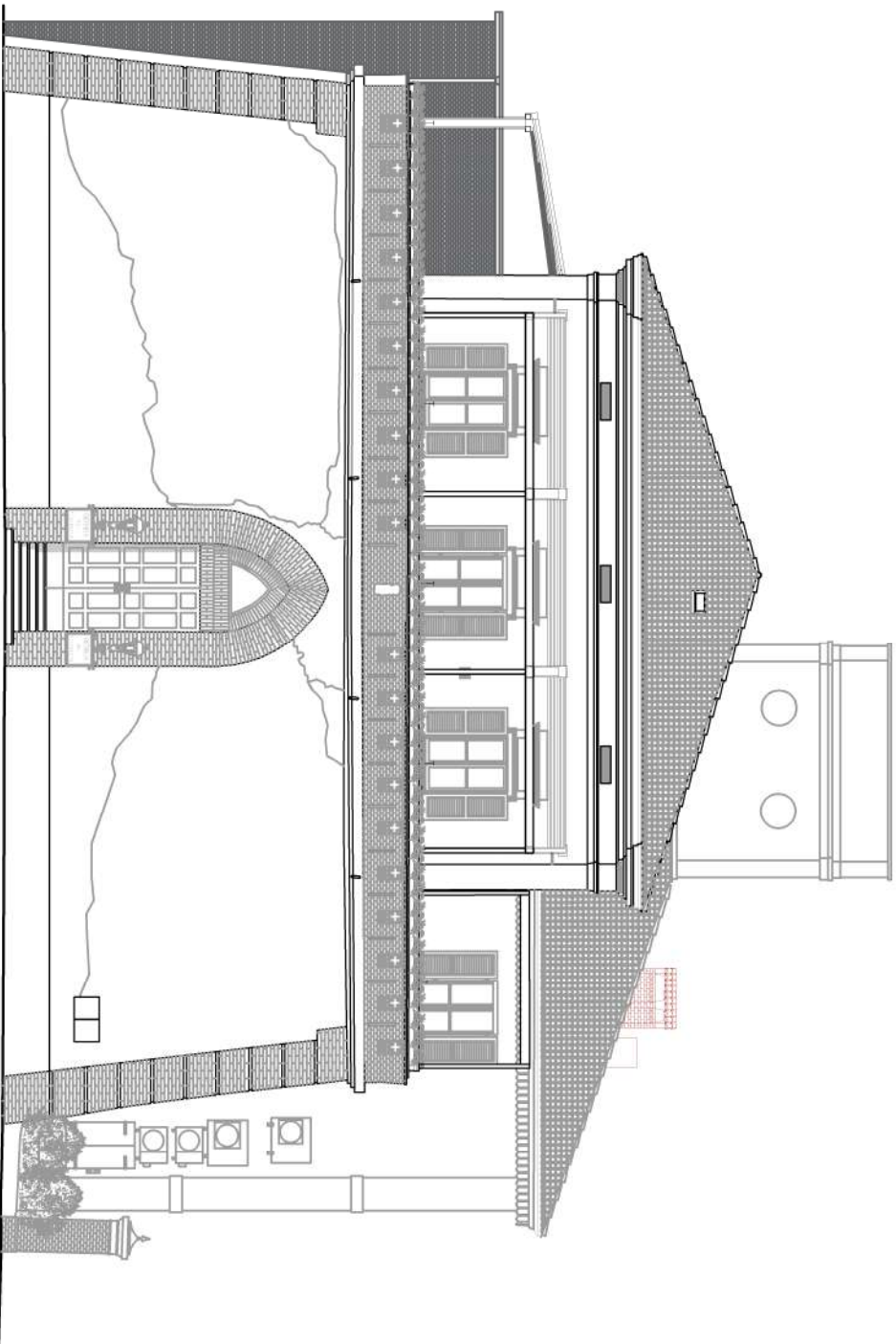

## IL FORTE - PROSPETTO EST

**PONTI GIANLUCA**  
architetto

Studio:  
Via Emile Ed. n° 9c - 42048 Rubino (RE)  
tel. - fax 0522-427865 - cell. 338-529688  
email: g.ponti@pontigi.com  
www.pontigi.com

**ADORNI NAZARENA**  
ingegnere

Studio:  
Via Emilia - Osped. Lalle 10 - 42124 Reggio Emilia  
email: nazarena.adorni@ingprova.com  
tel. - fax 0522-427865

**IL FORTE s.r.l.**  
C.F. 05251000420

**Esistono:**  
SALA IN VASCA IN FERRO  
PER IL RINNOVO DELLO STATO  
CONSERVATIVO  
STRUTTURE ESTERNE RENOVOR  
IN FABBRICATO CIVILE CON FUNZIONE MISTA  
in Piazza XXV Maggio civ. 15, 42089 Poggio (PR)

**Legenda:**  
STATO DI PROGETTO:  demolizione  ricostruzione  
DEMOLIZIONI - RICOSTRUZIONI  
PROSPETTO

**GR.05**  
Data: Maggio 2021  
Autoreggente: 11.05.2021



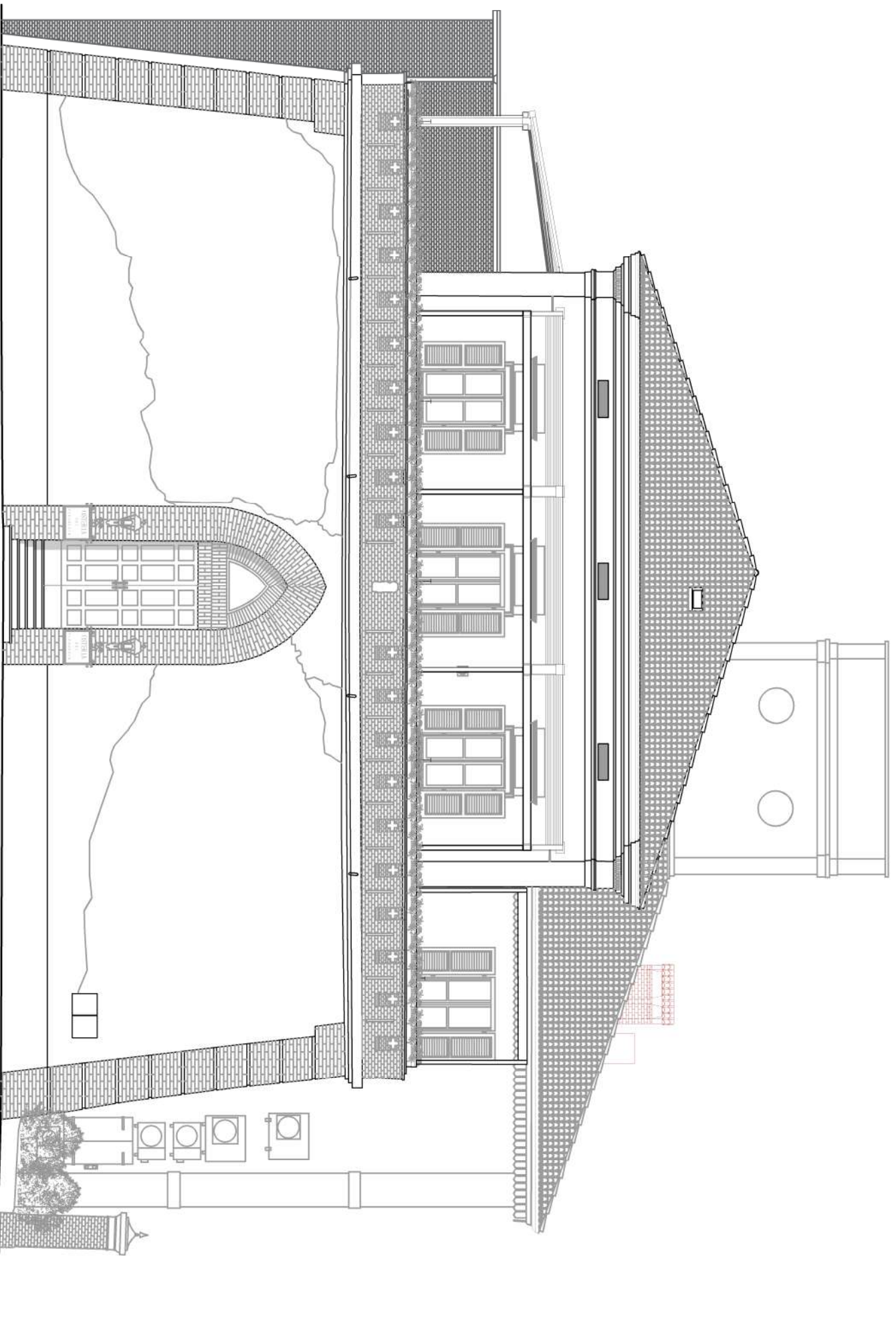

## IL FORTE - PROSPETTO EST

**PONTI GIANLUCA**  
architetto

Studio :  
Via Emilia Est 1° 9/c, 42048 Rubiera (RE)  
tel. - fax 0522-627866 cell. 335-5248688  
email: g.ponti@pontigliuca.com  
www.giulioeponti.it

**ADORNI NAZARENA**  
Ingegnere

Studio :  
Via Gianna Giglioli Valle 10, 42124 Reggio Emilia  
email: nazarena.adorni.ingegnere@gmail.com

Committente :  
**IL FORTE srl**  
C.F. 19154341000

Progetto :  
SCIA IN VARIANTE PER  
RESTAURO E RISANAMENTO CONSERVATIVO  
PER OPERE INTERNE E  
STRUTTURE ESTERNE DEHOOOR  
IN FABBRICATO CIVILE CON FUNZIONE MISTA  
in Piazza XXIV Maggio civ. 15, 42048 Rubiera (RE)

Legenda:  
OGGETTO DELLA ZONA :  
STATO DI PROGETTO  
DEMOLIZIONI - RICOSTRUZIONI  
PROSPETTO

Rapporto di SCALA :  
1 : 50

Data :  
Maggio 2021

Aggiornamento :  
11.05.2021

**GR.05**

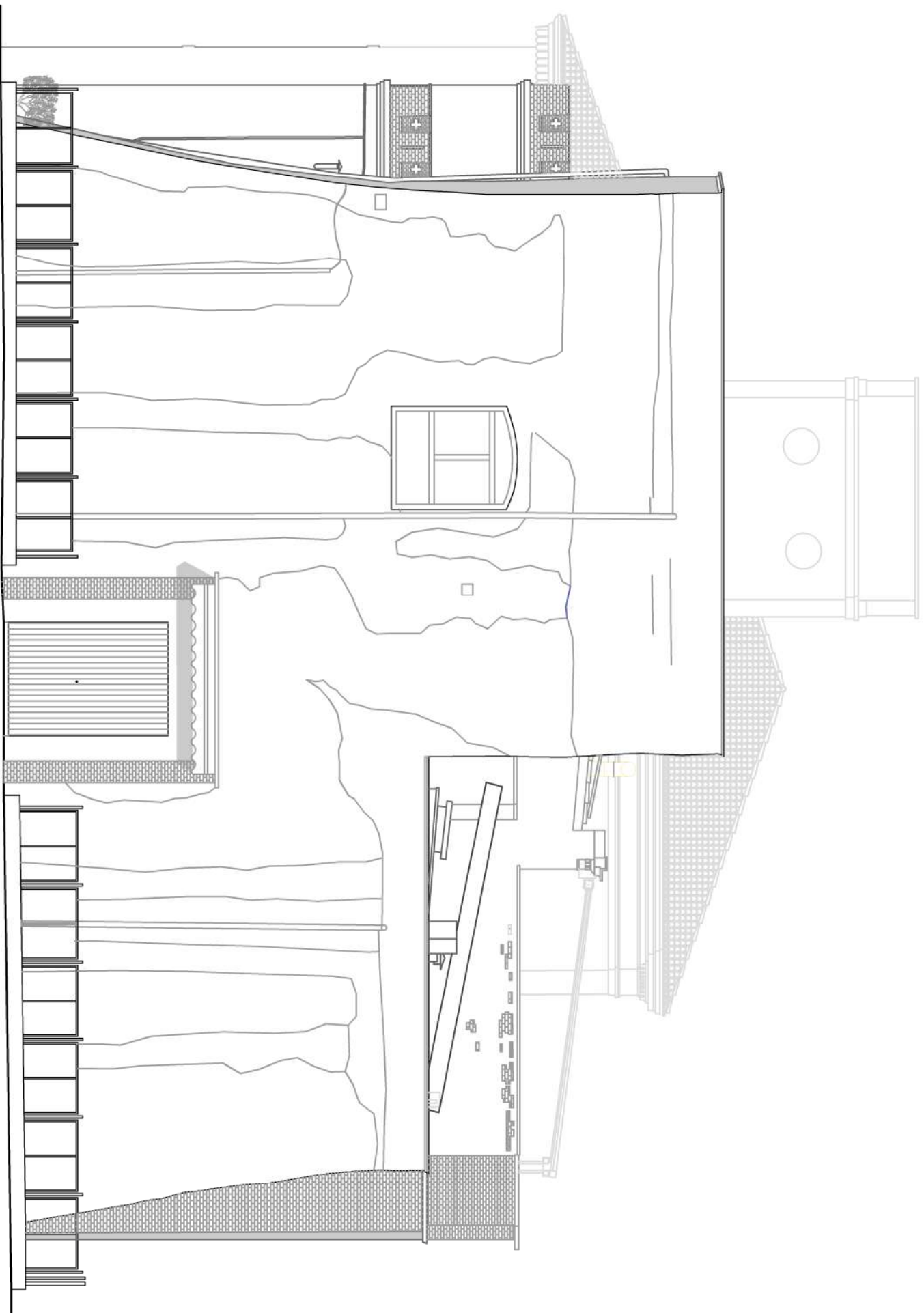

# IL FORTE - PROSPETTO OVEST

**PONTI GIANLUCA**  
architetto

Studio :  
Via Emilia Est 1° 91/c, 42048 Rubiera (RE)  
tel. - fax 0522-627866 cell. 335-5248688  
email: gponthi@pontigi.com  
www.gianluceponti.it

**ADORNI NAZARENA**  
Ingegnere

Studio :  
Via Gianna Giglioli Valle 10, 42124 Reggio Emilia  
email: nazarena.adorni.ingegnere@gmail.com

Committente :  
**IL FORTE srl**  
C.F. 18154341000

Progetto :  
SCIA IN VARIANTE PER  
RESTAURO E RISANAMENTO CONSERVATIVO  
PER OPERE INTERNE E  
STRUTTURE ESTERNE DEHOOE  
IN FABBRICATO CIVILE CON FUNZIONE MISTA  
in Piazza XXIV Maggio civ. 15, 42048 Rubiera (RE)

Stato di Progetto : ■ DEMOLIZIONE  
■ MODIFICAZIONE  
DEMOLIZIONI - RICOSTRUZIONI  
PROSPETTO

Rapporto di SCALA :  
1 : 50  
Data :  
Maggio 2021  
Aggiornamento :  
11.05.2021

**GR.06**

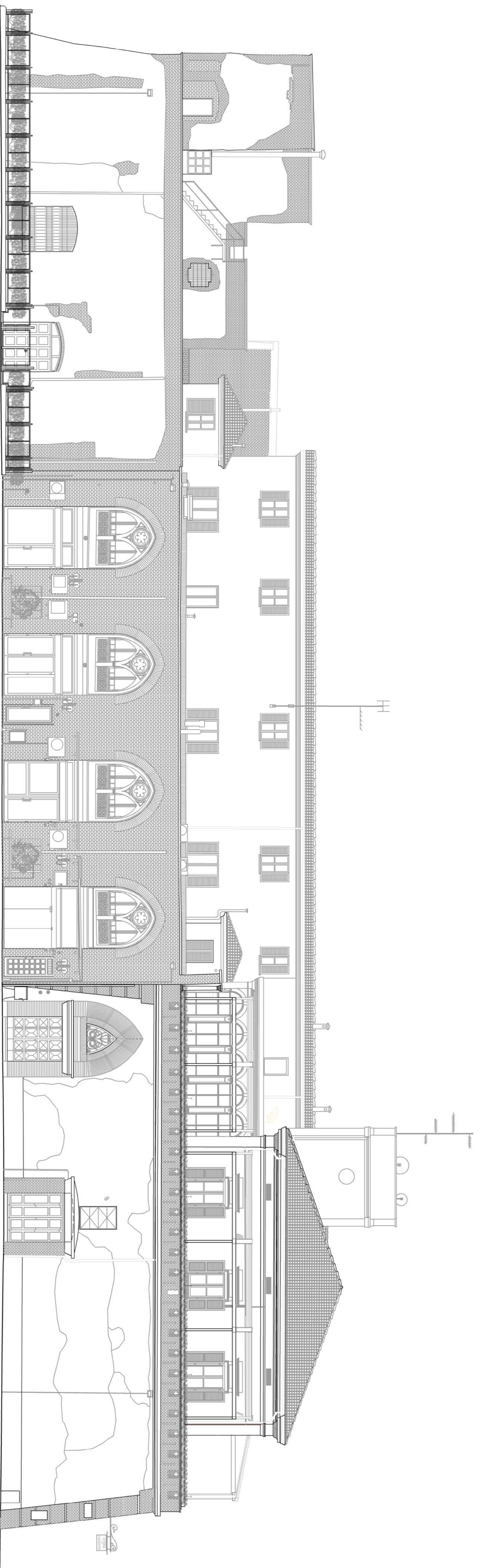

IL FORTE - PROSPETTO SUD

**PONTI GIANLUCA**

**Architetto**

Strada 10, 40138 Bologna (BO)

tel. 051.2639111

www.gianlucaPonti.com

email: gianlucaPonti@gmail.com

www.pontigi.com

**ADORNÌ NAZARENNA**

**Ingegnere**

Strada 10, 40138 Bologna (BO)

tel. 051.2639111

www.adorni.com

email: adorni@adorni.com

**Coordinatore**

**IL FORTE #4**

BO - 40138

**Foto:**

PIRELLA GÖTTSCHE LOWE

PER INFORMAZIONI E PER

INVIARE LE RICHIESTE

IN RELAZIONE AL PROGETTO

INVIARE LE RICHIESTE

AL SERVIZIO CLIENTI

AL NUMERO VERDE 800 00 00 00

AL SERVIZIO CLIENTI

AL NUMERO VERDE 800 00 00 00

AL SERVIZIO CLIENTI

AL NUMERO VERDE 800 00 00 00

AL SERVIZIO CLIENTI

AL NUMERO VERDE 800 00 00 00

AL SERVIZIO CLIENTI

AL NUMERO VERDE 800 00 00 00

AL SERVIZIO CLIENTI

AL NUMERO VERDE 800 00 00 00

AL SERVIZIO CLIENTI

AL NUMERO VERDE 800 00 00 00

AL SERVIZIO CLIENTI

AL NUMERO VERDE 800 00 00 00

AL SERVIZIO CLIENTI

AL NUMERO VERDE 800 00 00 00

AL SERVIZIO CLIENTI

AL NUMERO VERDE 800 00 00 00

AL SERVIZIO CLIENTI

AL NUMERO VERDE 800 00 00 00

AL SERVIZIO CLIENTI

AL NUMERO VERDE 800 00 00 00

AL SERVIZIO CLIENTI

AL NUMERO VERDE 800 00 00 00

GR.07

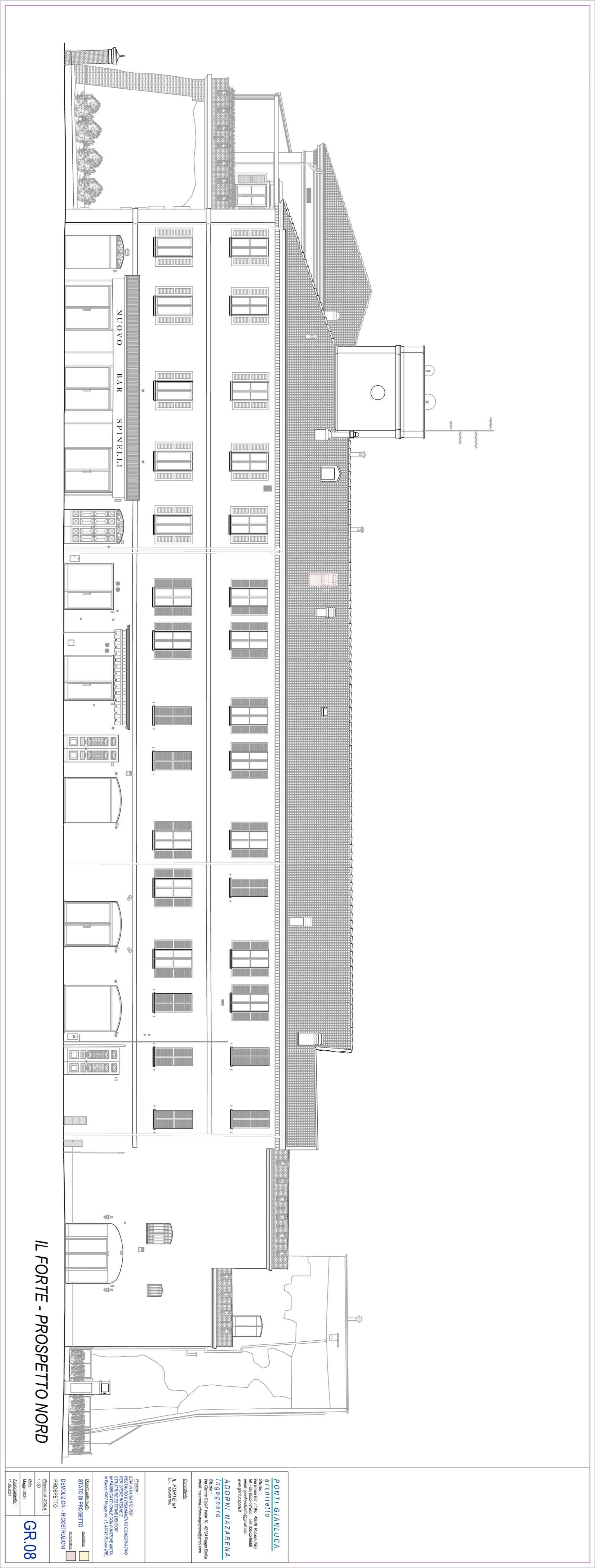

IL FORTE - PROSPETTO NORD

**PONTI GIANLUCA**  
 Architetto  
 Via Dante al n. 40 - 00144 Roma (RM)  
 Tel. +39 06 47899 - fax +39 06 47898  
 www.pontigianluca.it  
 email: pontigianluca@pontigianluca.it

**ADORNÌ NAZARINA**  
 Ingegnere  
 Via Cassanese Opere Vere, 16 - 00174 Roma (RM)  
 Tel. +39 06 47899 - fax +39 06 47898  
 www.adorni.it  
 email: nazarina@adorni.it

**IL FORTE s.r.l.**  
 C.F. 019440999

**Dipinto:**  
 SCALA MANUTENZIONE  
 PER OPERE DI MANUTENZIONE  
 E PER OPERE DI RISTRUTTURAZIONE  
 IN PIAZZA S. PIETRO MAGGIO (ex S. GIOVANNI S. PIETRO)

**Quantità della tavola:**  
 - architettonica  
 - ingegneristica

**STADIO PROSPETTO**  
 - MANUTENZIONE - RISTRUTTURAZIONE  
 PROSPETTO

**Scala:**  
 1:50

**Data:**  
 Maggio 2011

**Adornì Nazarina**  
 11/05/2011

**GR.08**