

PONTI GIANLUCA
architetto

Studio :
Via Emilia Est n° 9/c, 42048 Rubiera (RE)
tel. - fax 0522-627866 cell. 335-5248688
email: gponiarchitetto@gmail.com
www.gianlucaporti.it

ADORNI NAZARENA
ingegnere

Studio :
Via Gianna Giglioli Valle 10, 42124 Reggio Emilia
email: nazarena.adorni.ingegnere@gmail.com

Committente :

IL FORTE srl
C.F. 15154341000

Progetto :
SCIA IN VARIANTE PER
RESTAURO E RISANAMENTO CONSERVATIVO
PER OPERE INTERNE E
STRUTTURE ESTERNE DEHOOR
IN FABBRICATO CIVILE CON FUNZIONE MISTA
In Piazza XXIV Maggio civ. 15, 42048 Rubiera (RE).

Oggetto della tavola :
STATO PROGETTO
PROSPETTI ARCHITETTONICI
PROSPETTO EST

Rapporto di SCALA :

1 : 50

Data :
Marzo 2021

Aggiornamento :
07.05.2021

P.01

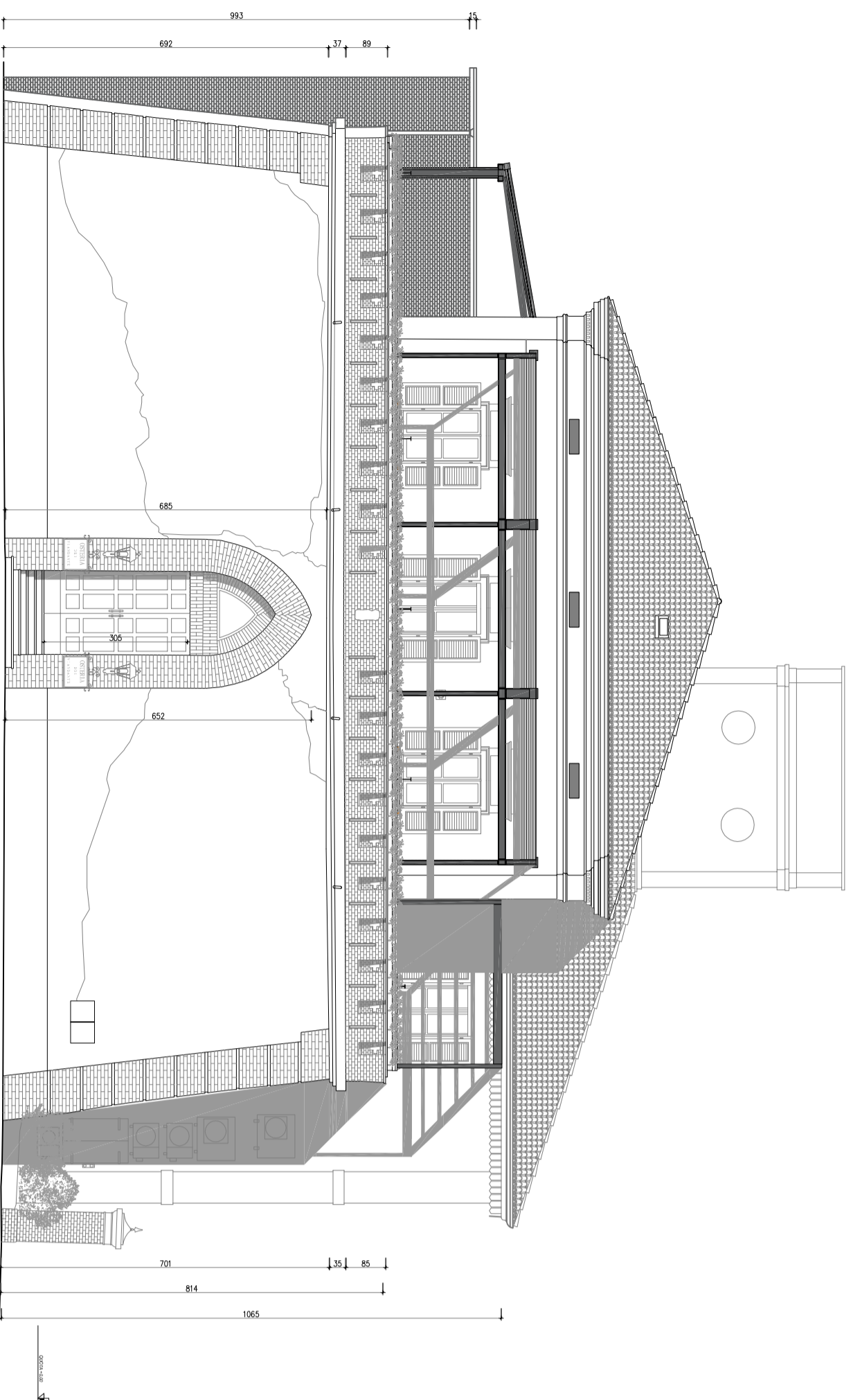

IL FORTE - PROSPETTO EST

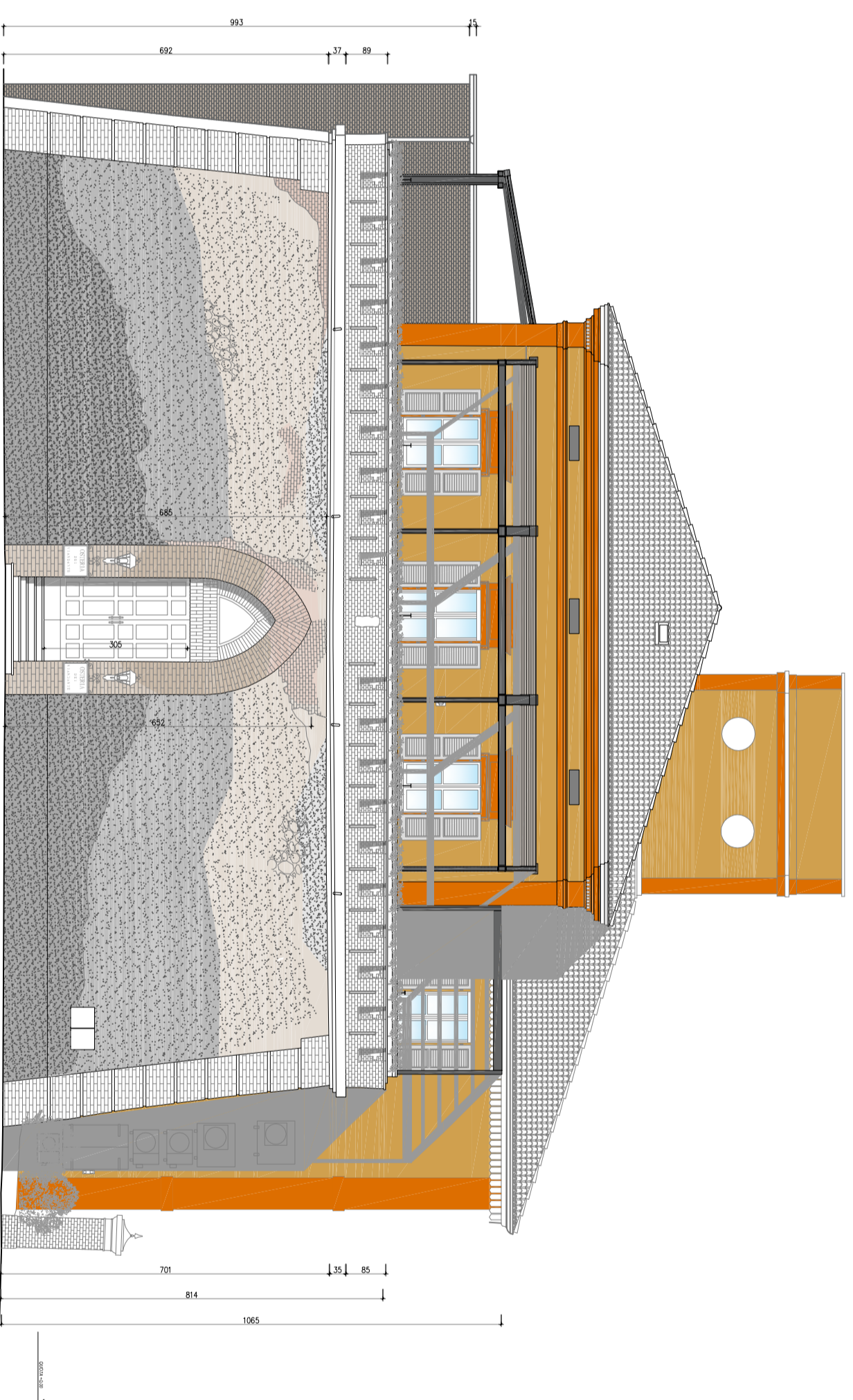

IL FORTE PROSPETTO EST