

INGES PROGETTI SRL

Via Emilia ovest 10/c - 42048 Rubiera RE
P. 052284880 - F. 052284872 - 052284877
Luca.Forti@ingesprogetti.com
INGES - PROGETTI E LEADER S.R.L.

COMUNE DI RUBIERA

SEGNALAZIONE CERTIFICATA DI INIZIO ATTIVITA'
interventi di restauro e risanamento conservativo di cui all'art.13 comma 1,
lettera c L.R. 15/2013

"Accesso agli incentivi statali previsti dalla legge 17 luglio 2020, n. 77,
superbonus 110 per cento per interventi di efficienza energetica e
interventi antisismici".

PROGETTO

SCIA PER opere di restauro e risanamento conservativo in fabbricato
terra-cielo sviluppato su tre livelli fuori terra ad uso civile abitazione,
consistente in modifiche interne, prospettive volumetriche e inserimento di
impianto tecnologico con recupero ai fini abitativi del locale sottotetto
sito nel centro storico del comune di Rubiera (RE) in via U. Codro 8, 42048

COMMITTENTE

Sig. FRANCHINI IVANO - (C.F.: FRNVN149A25H628U)

firma

TAVOLA

OGGETTO DELLA TAVOLA

04

STATO DI PROGETTO
PROSPETTO E SEZIONI

RAPPORTO DI SCALA

1:50

DATA

GENNAIO 2021

REVISIONE

FABBRICATO OGGETTO DELL'INTERVENTO

CATASTALMENTE CENSITO

FG 24 MP 115

(VIA CODRO 8, 42048 RUBIERA)

PROGETTISTA TIMBRO / FIRMA

ORIENTAMENTO

ING. LUCA FORTI



ELABORATO CONFORME AL PARERE ESPRESSO DALLA
COMMISSIONE PER LA QUALITA' ARCHITETTONICA E
IL PAESAGGIO:

consistente in modifiche interne, prospettive
volumetriche e inserimento di impianto tecnologico
pratica n. 14989 del 19_09_2019 prot. 16527

VERIFICA DELL'ALTEZZE UTILI PER IL RECUPERO DEL SOTTOIETTO AI FINI ABITATIVI

ALTEZZA UTILE MEDIA DI
PROGETTO
2.64 > 2.40 M VERIFICATO

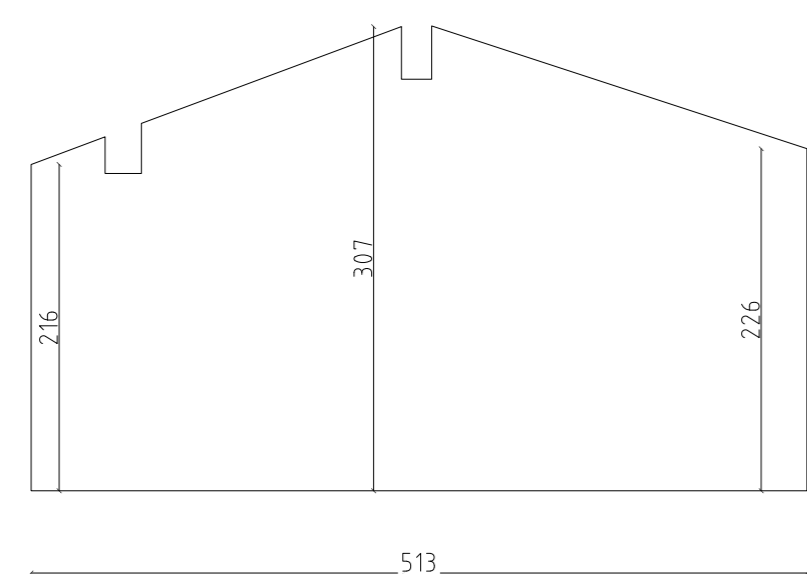

ALTEZZA UTILE MEDIA
NUOVO BAGNO DI
PROGETTO
2.21 > 2.20 VERIFICATO

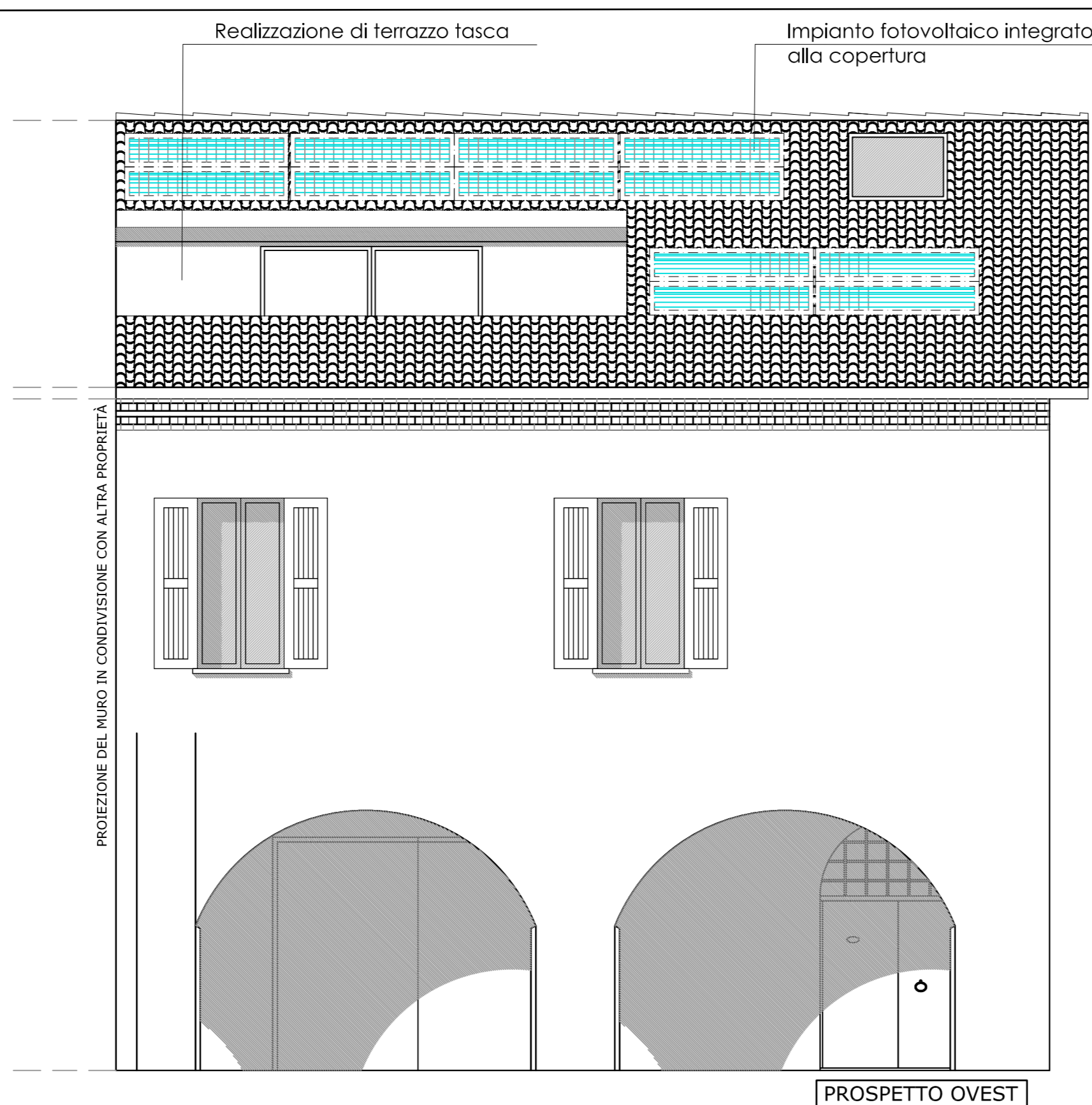
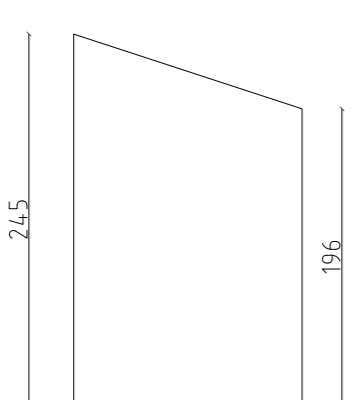

PROSPETTO OVEST

PROSPETTO EST CORTILE INTERNO

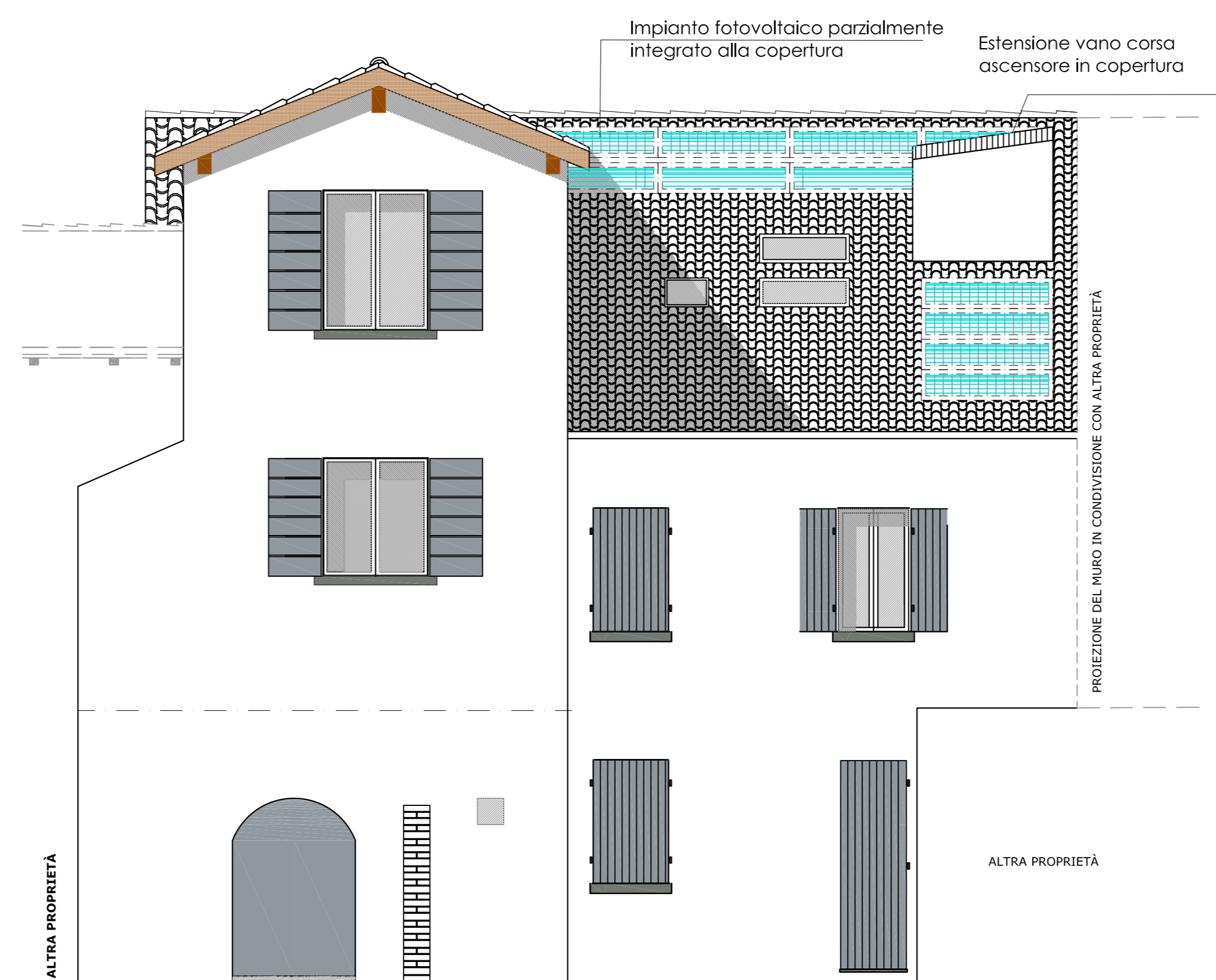

ALTRA PROPRIETA'

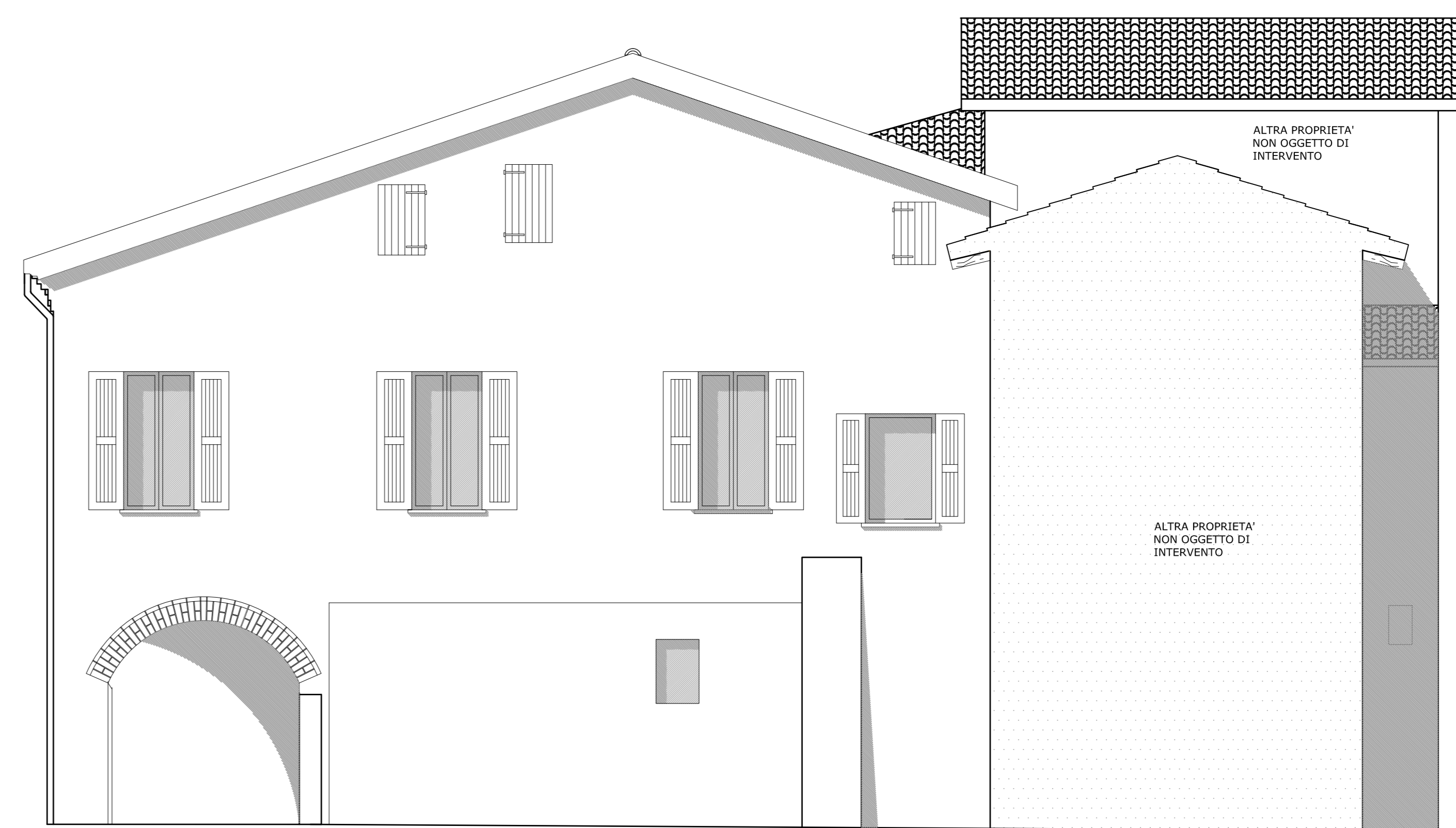

PROSPETTO SUD

SEZIONE A

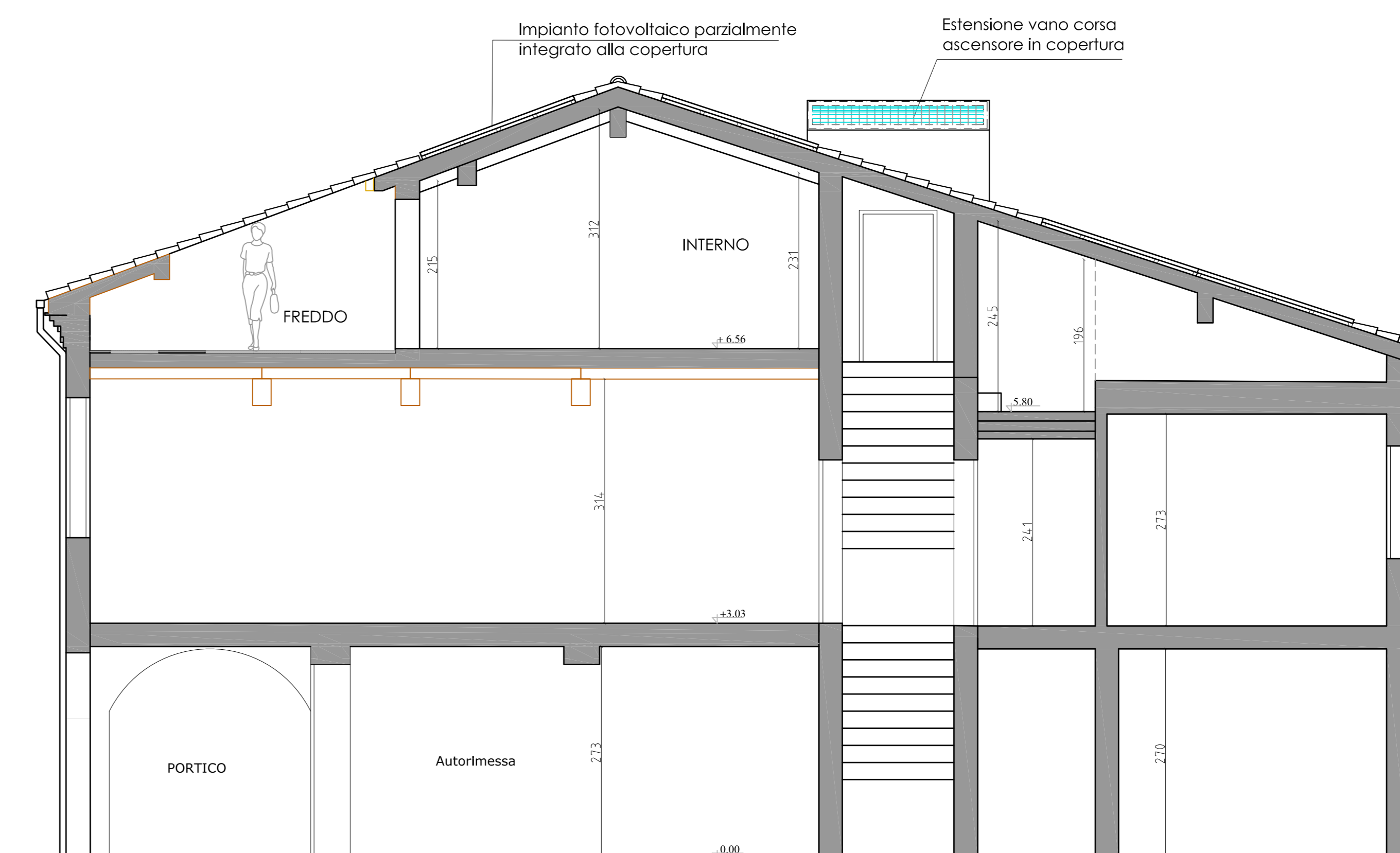

ALTRA UNITA' IMMOBILIARE