	<b>DATI CATASTALI</b>	<b>TAVOLA</b>
	<b>Foglio 3</b> <b>Particella 116</b>	<b>4</b>
<b>ZONA URBANISTICA</b>	<b>SCALA</b>	
<b>ZONA DI PARTICOLARE di INTERESSE PAESAGG. AMBIENTALE TR2b</b> <b>STRUTTURE INSEDI. STORICHE ESTERNE AI CENTRI E NUCLEI STORICI SCH. 28</b>	<b>1 : 100</b>	
<b>PRECEDENTI URBANISTICI</b>	<b>COMUNE DI RUBIERA (RE)</b> COMMISSIONE PER LA QUALITA' AMBIENTALE art. 3 L.R. 31/2002 26 SET. 2017	
<b>fabbricato ante 1967</b> <b>parere preventivo pratica 14401 del 2017</b>	il Segretario 01/2017	
<b>COMMITTENTE</b>	<b>Sig. FORGIONE Massimo</b> <b>residente in Rubiera (RE)</b> <b>C.F. FRGLCM79D14H223P</b>	
<b>PROGETTISTA ARCH. D.L.</b>	<b>FREGNI Geom Lucio</b> via Dei Mille 27 Campogalliano Mo CF - FRGLCU57R27F257E	
<b>TIMBRI</b>	<b>FIRME</b> 	
<b>Studio Tecnico</b> FREGNI Geom Lucio via Dei Mille, 27 41011 Campogalliano Mo mail: progeco@tsc4.com tel. 059 7133300	<b>TITOLO</b> Progetto allegato alla domanda di permesso di costruire (parere preventivo pratica 14401 del 2017) relativo all'organismo edilizio esistente da destinarsi ad abitazione mono familiare previa recupero tipologico con adeguamento sismico ed energetico, posta a Rubiera località Sant'Agata in via S.Agata n°3.	
<b>PROGETTO-PIANTE-SEZIONE</b>	<b>ARRIVATO</b> ANNULLATO E SOSTITUITO DATA 11/01/2017	

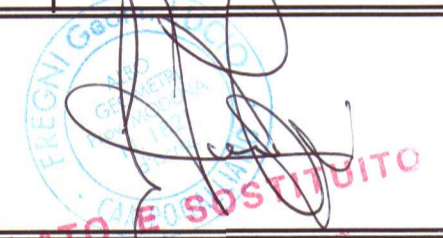

PIANO TERRA

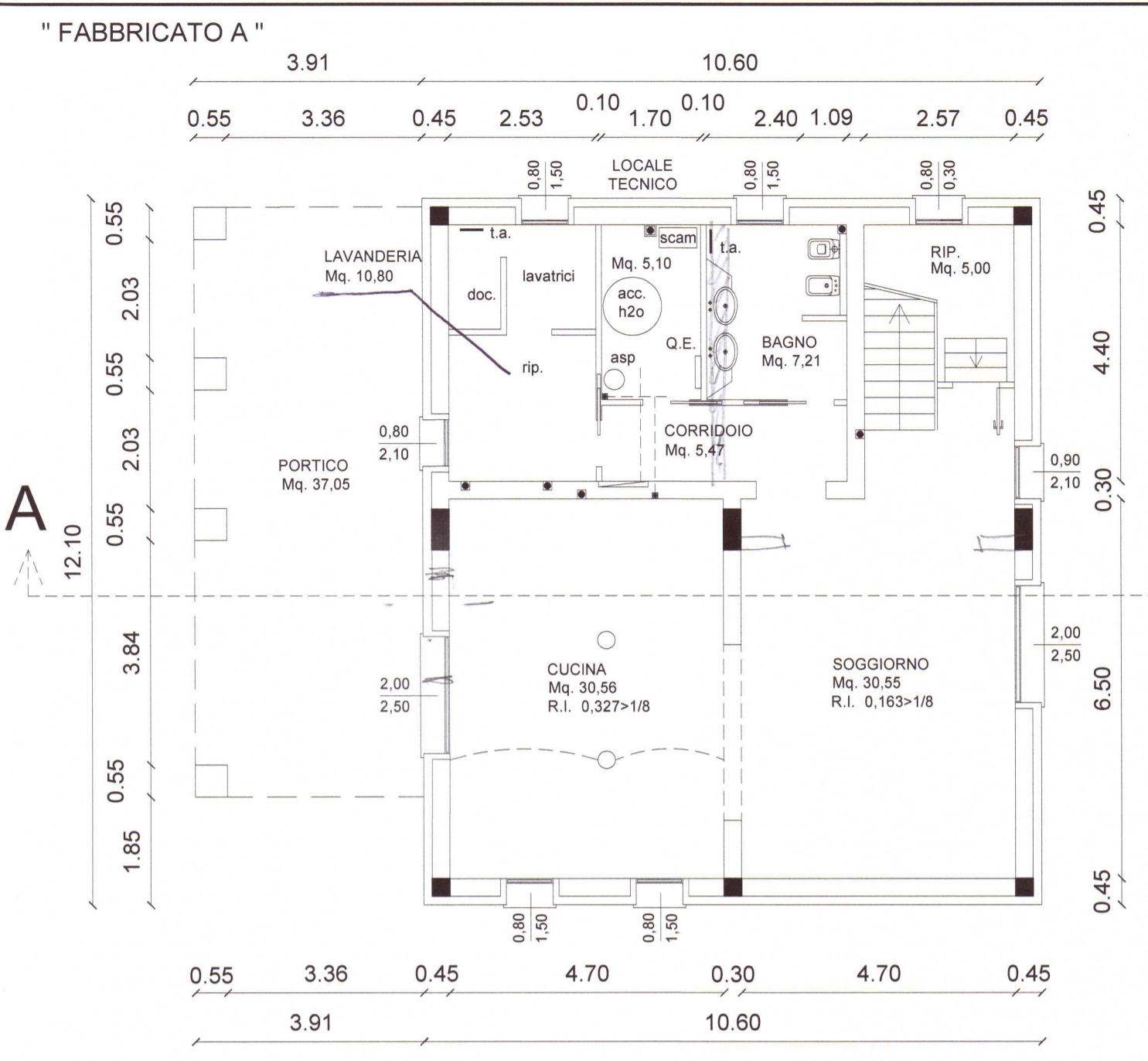

PIANO PRIMO

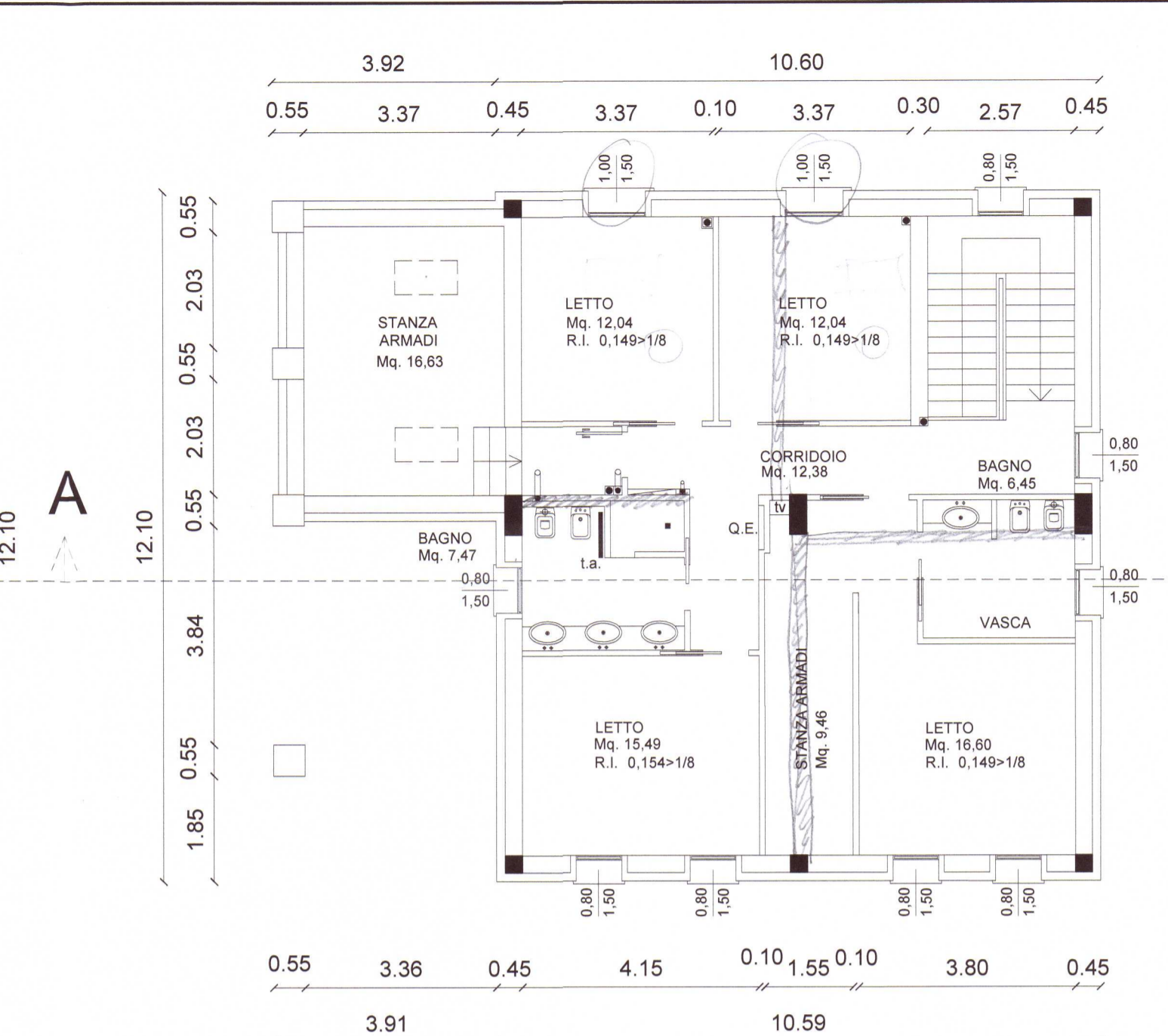
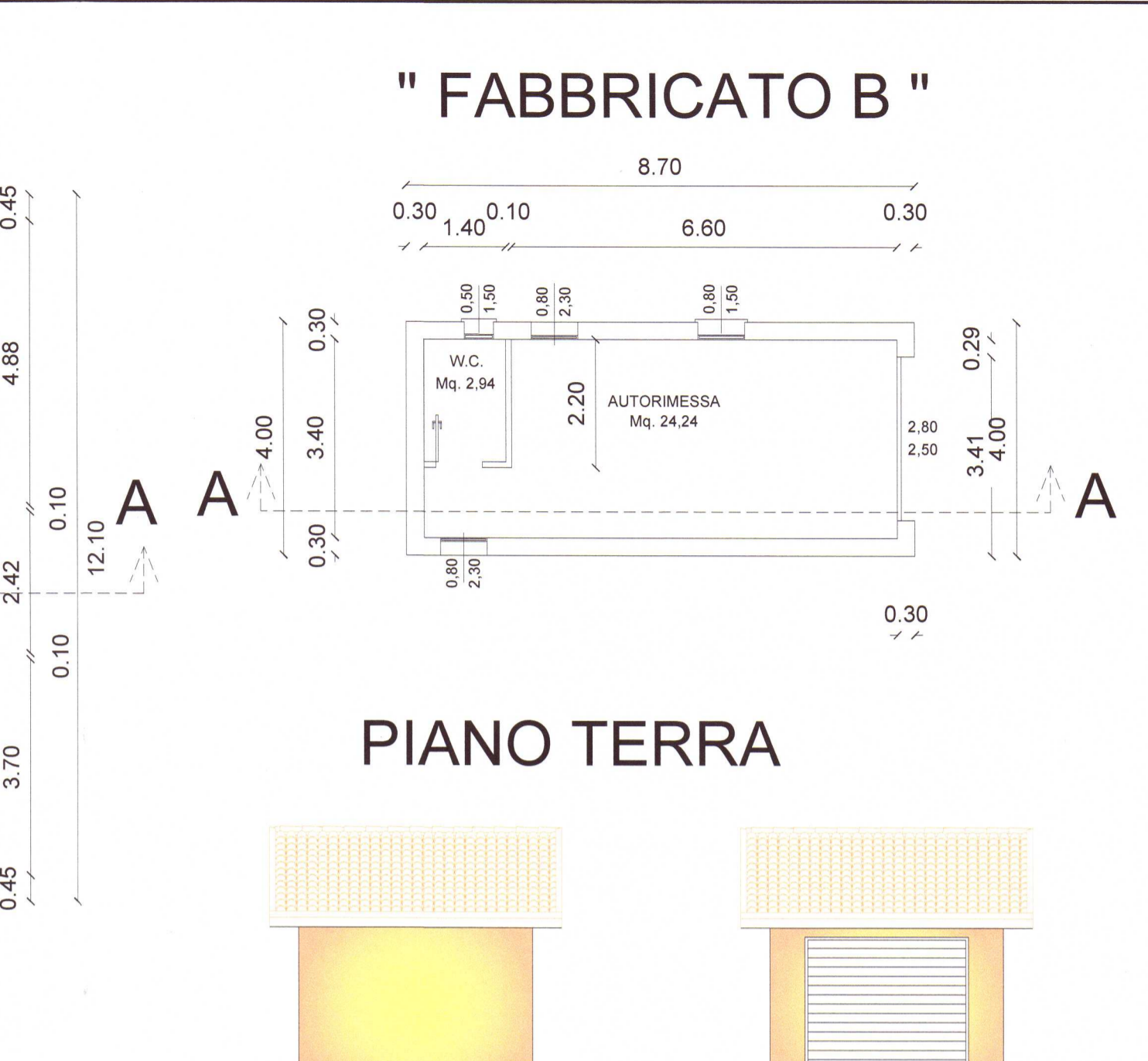

PIANO TERRA

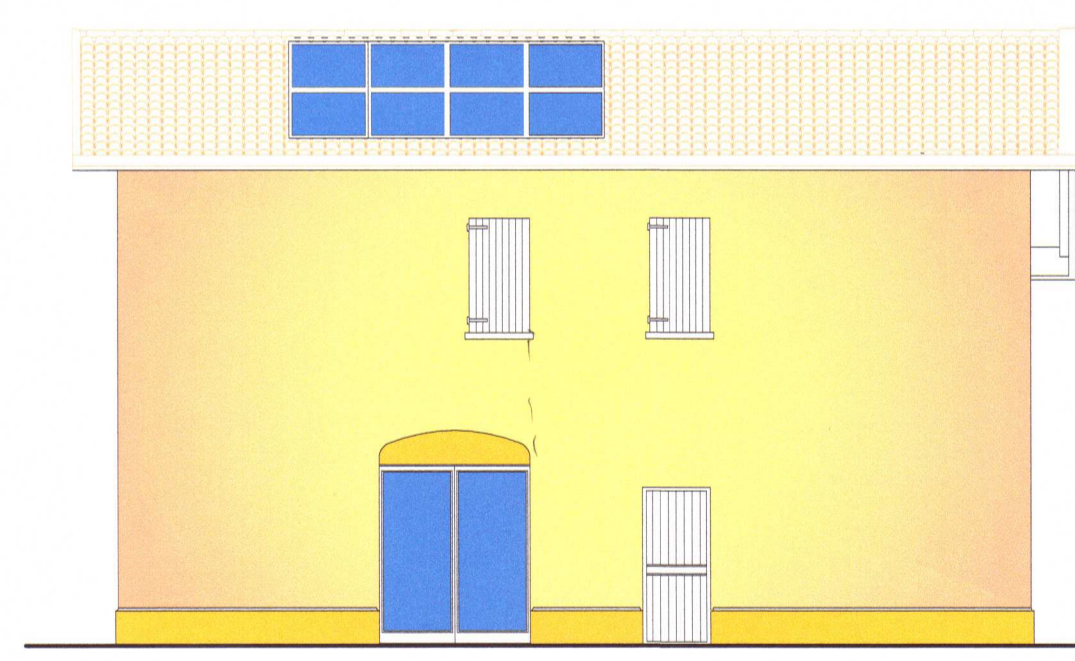

PROSPETTO EST

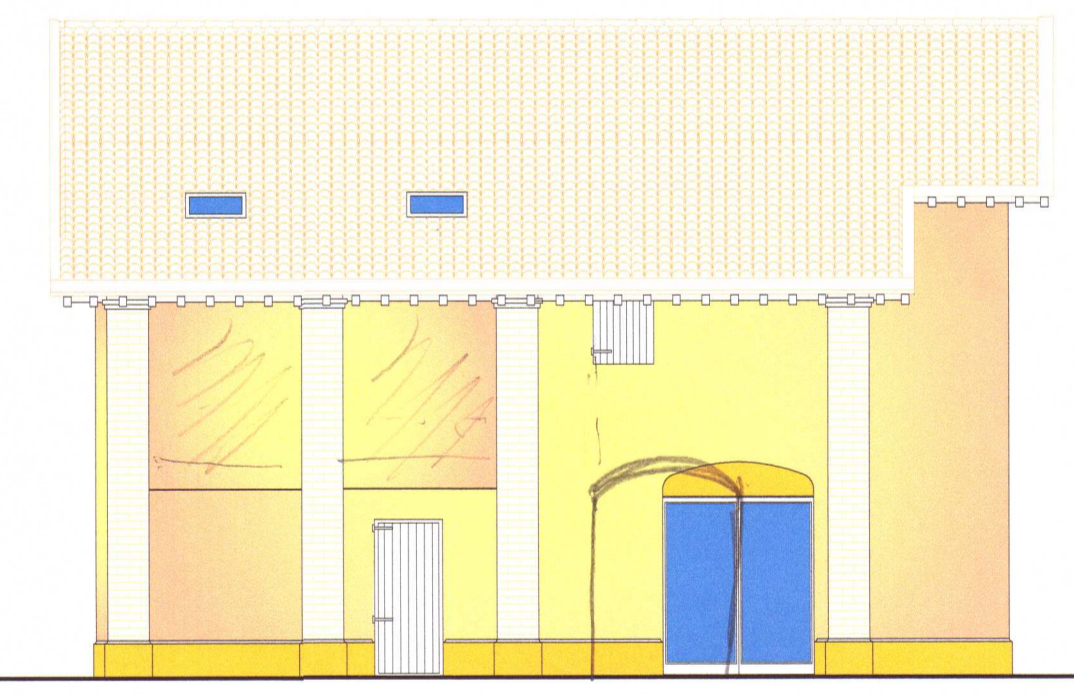

PROSPETTO OVEST

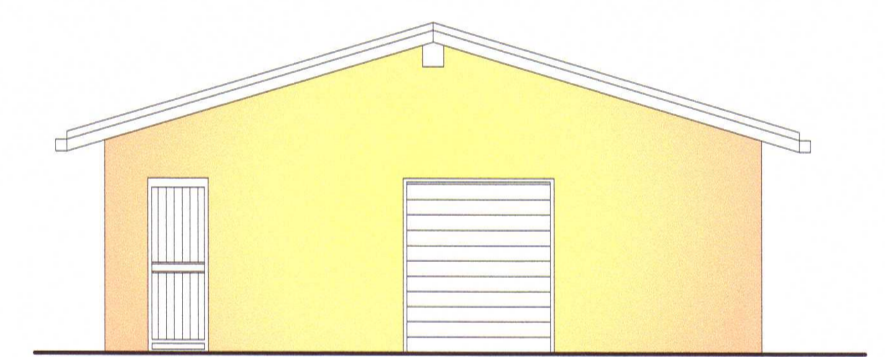

PROSPETTO OVEST

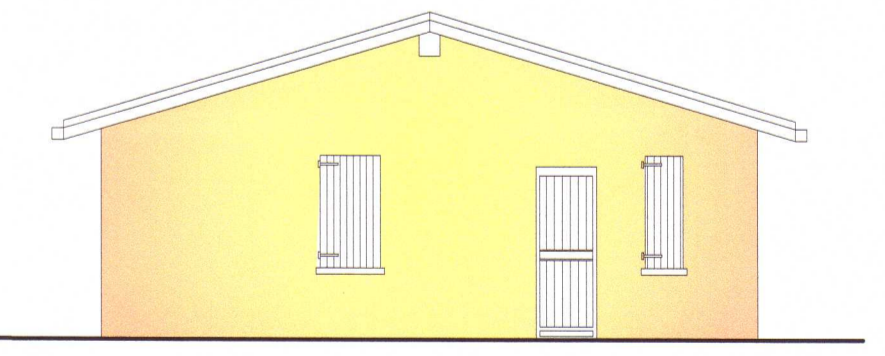

PROSPETTO EST

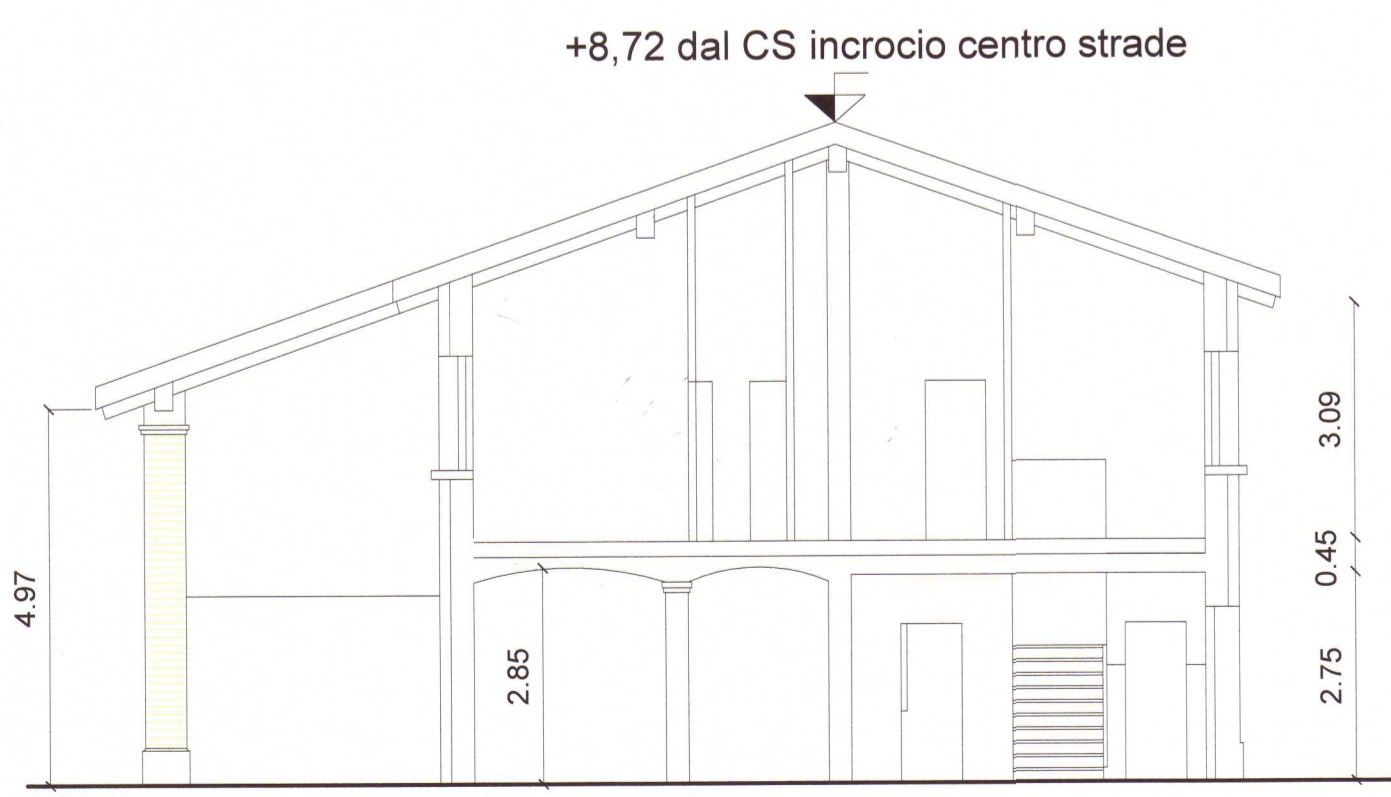

SEZIONE A-A

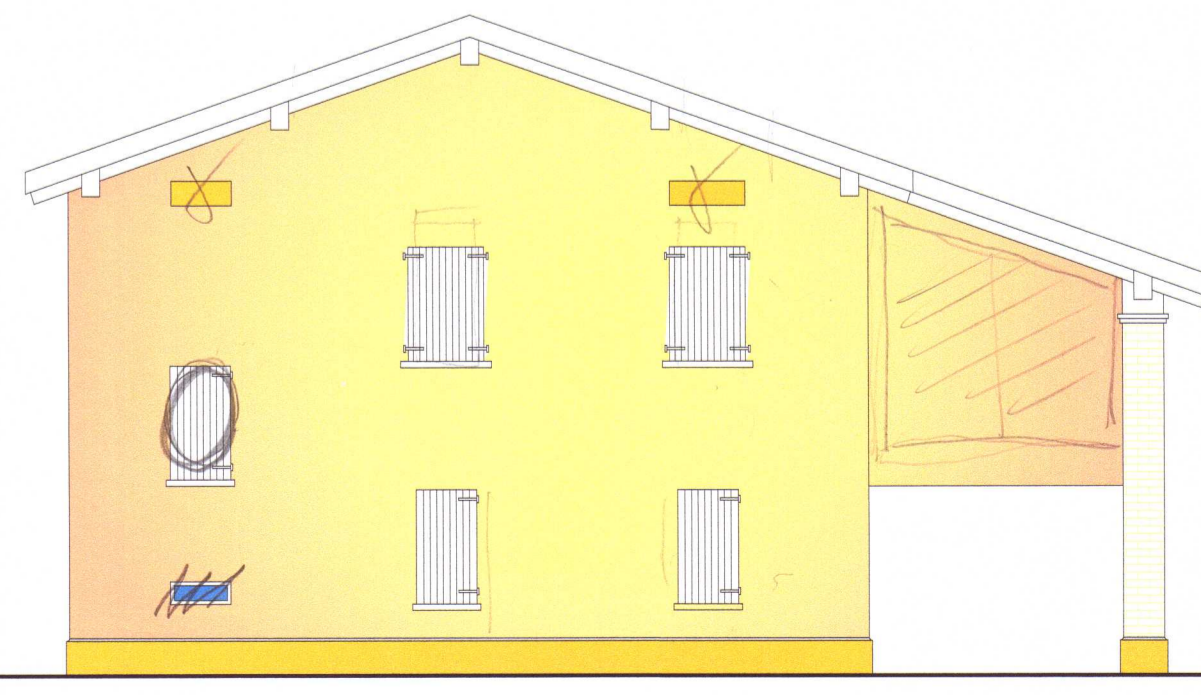

PROSPETTO NORD

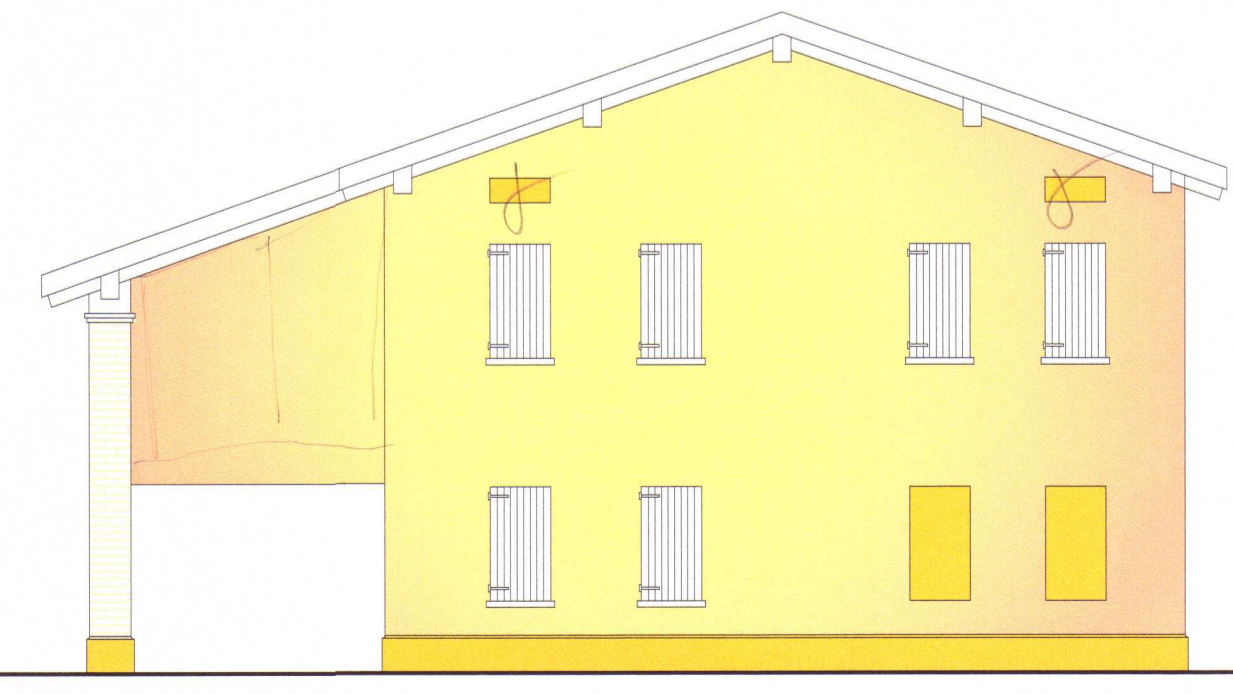

PROSPETTO SUD

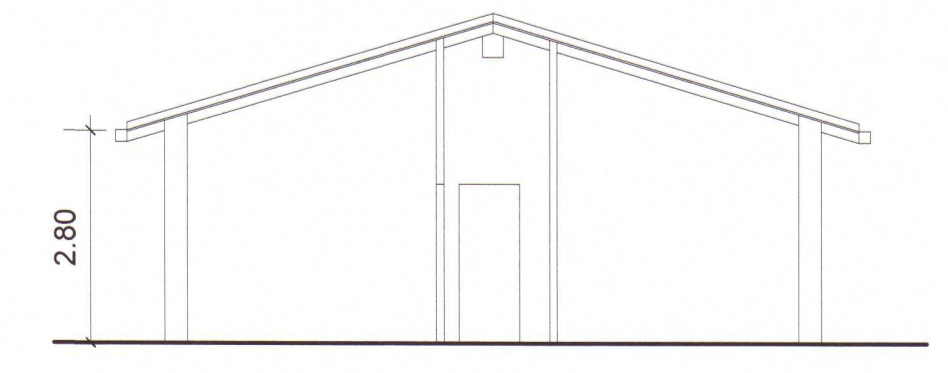

SEZIONE A-A

PROSPETTO NORD

SUD