

**Comune di Rubiera**  
Provincia di Reggio Emilia

**Studio Tecnico FREGNI Geom Lucio**  
via Dei Mille, 27 41011 Campogalliano Mo  
mail: [progeco@fregni.com](mailto:progeco@fregni.com) pec: [lucio.fregni@geopec.it](mailto:lucio.fregni@geopec.it)  
tel. 059 7133000 mobile 331528692

<b>proprietario immobile</b>	Sig. FORCIONE Massimo residente in Rubiera (RE) C.F. FRGMSM79D14H223P		
<b>progettista architettonico e d.i.</b>	FREGNI Geom Lucio via Dei Mille 27 Campogalliano C.F. FRGLOUS79Z727257E-P.I. 03668910361 Pec - lucio.fregni@geopec.it		
<b>progettista strutturale</b>	ING. BERNARDI Federico via Cerreto 3457 Serramazzoni Mo C.F. BRNFR79C10462U		
<b>precedenti urbanistici</b>	fabbricato ante 1967 parere preventivo pratica 14401 del 2017 PDC 14451 del 2017 SCIA di Variante 14541/2 del 05/09/2018		
<b>zona urbanistica</b>	ZONA DI PARTICOLARE INTERESSE PAESAGG. AMBIENTALE TR2b STRUTTURE INSEDIAMENTO ESTERNE AI CENTRI E NUCLEI STORICI SCH. 28		
<b>disegno</b>	STATO DI PROGETTO		
<b>titolo</b>	Progetto allegato alla domanda di SCIA per modifiche strutturali e prospettive per ampliamento di solaio interno senza aumenti di superficie e volume - realizzo all'organismo edilizio esistente da destinarsi ad abitazione mono familiare previo recupero tipologico con adeguamento sismico ed energetico, posto a Rubiera località Sant'Agata in via S. Agata n°3.		
<b>tavola n.</b>	<b>data</b>	<b>scala</b>	<b>estremi catastali</b>
3	MAGGIO 2021	1:100	foglio 3
	<b>tile</b>		<b>particelle</b>
	forgione massimo PDC LUGLIO 2017		116

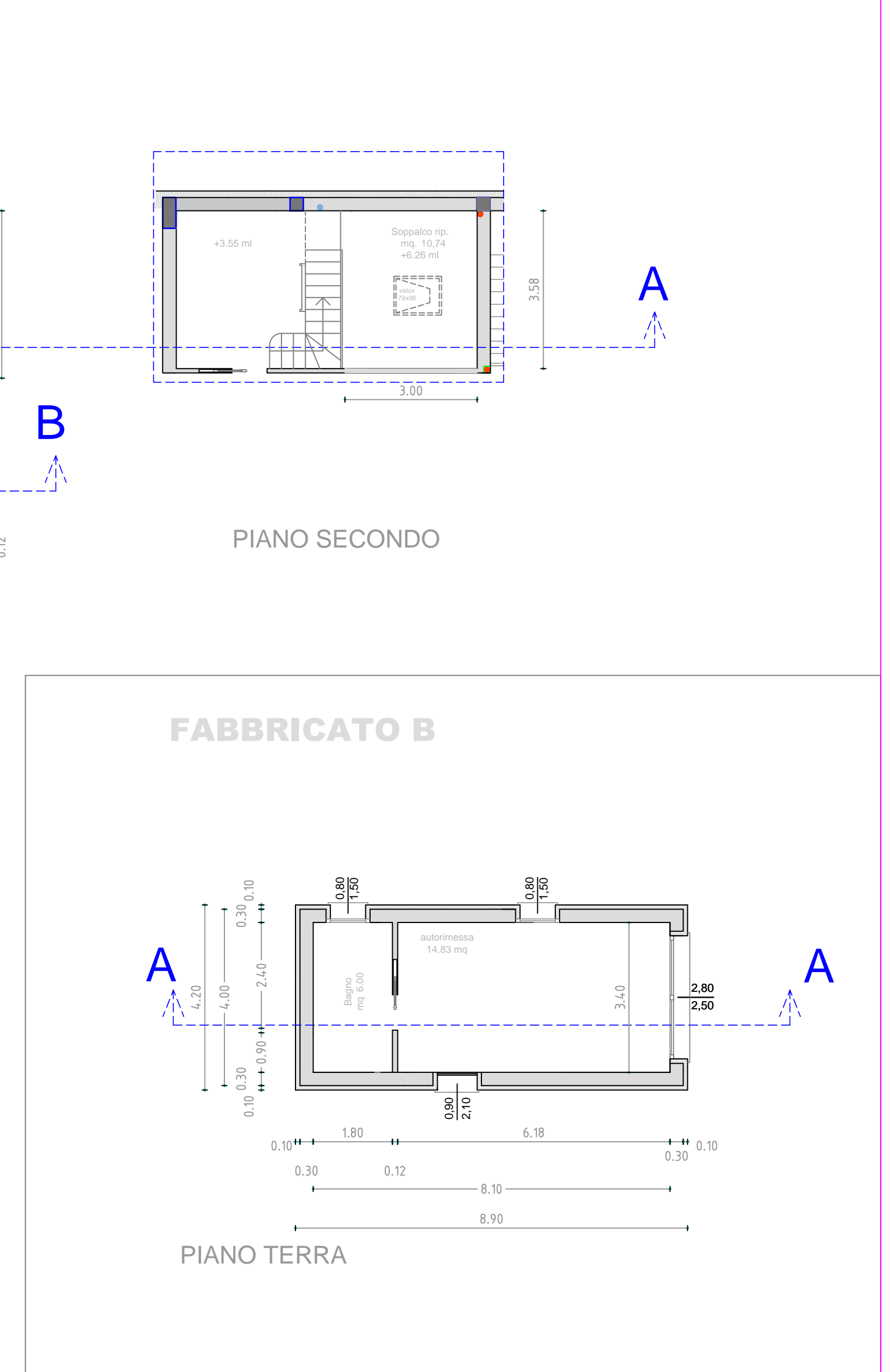

TABELLA SUP. VENTILANTI E ILLUMINANTI						
PIANO	DESTINAZ.	SUP.	SUP. ILL.		SUP. AREANTE	
			DA NORMA	DA PROG.	DA NORMA	DA PROG.
T	CUCINA	33,27		27,35		17,07
T	SALOTTO	55,10		14,50		14,50
T	DISIMP.	25,41				
T	LAVAND.	8,21		1,35		1,35
T	BAGNO	6,74		1,20		1,20
1	LETTO 1	13,80		2,05		2,05
1	BAGNO1	5,45		1,32		1,32
1	LETTO2	13,35	1/8	1,35	1/8	1,35
1	BAGNO 2	10,62		1,20		1,20
1	LETTO3	35,92		4,80		4,80
1	BAGNO 3	7,10		1,20		1,20
1	DISIMP.	10,11		1,20		1,20
1	CAB.ARM.	15,27		0,76		-
2	SOPPALCO	10,74		0,76		-

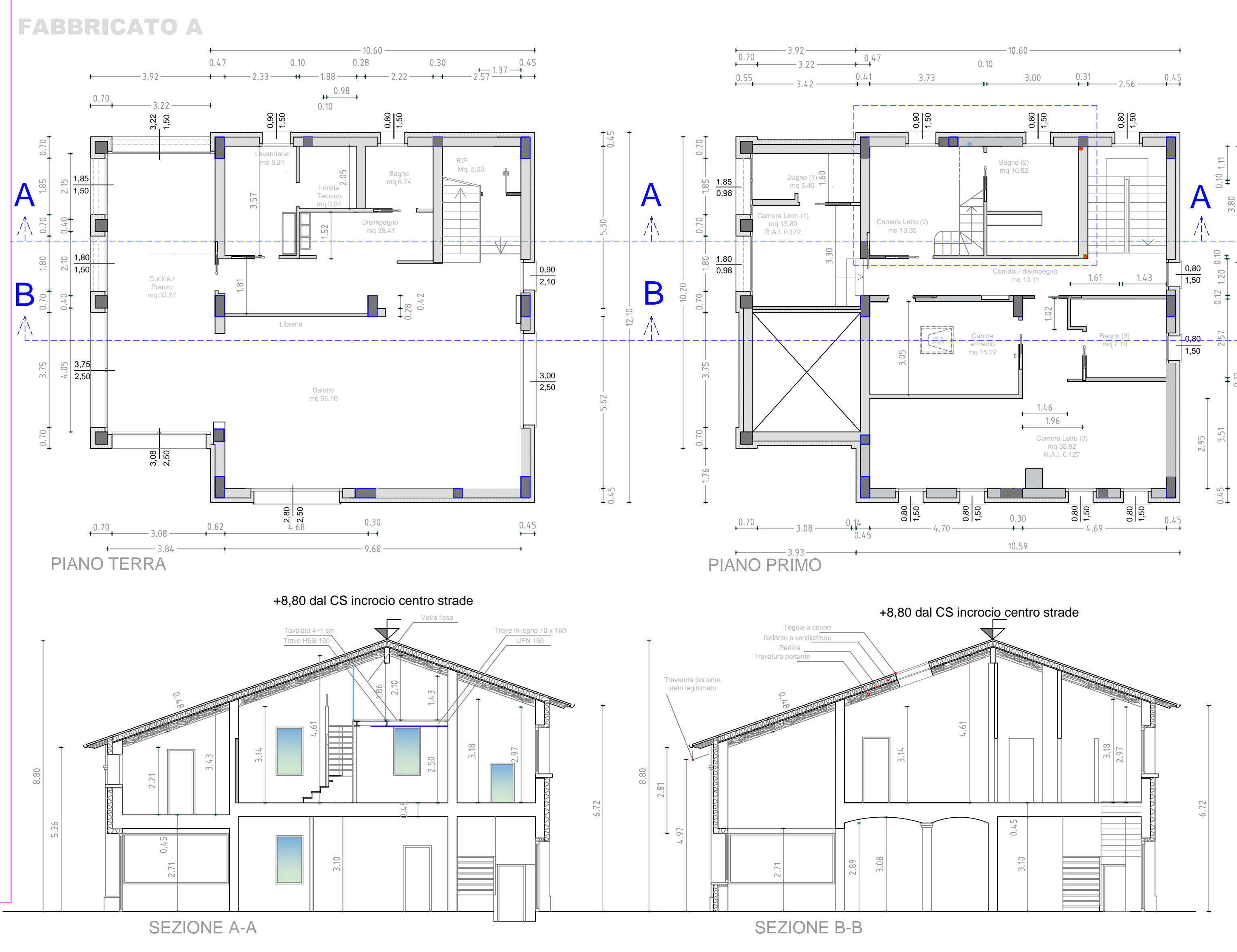