

**INTERVENTI SUI PROSPETTI** (sc. 1:100)

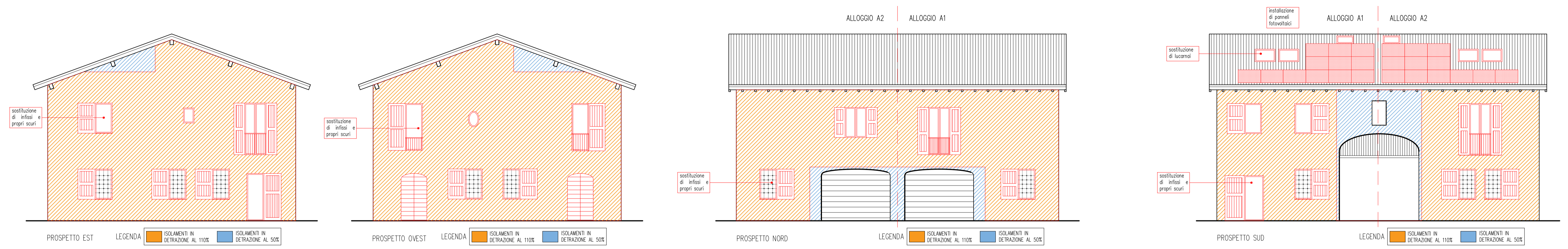

**INTERVENTI IN COPERTURA** (sc. 1:100)

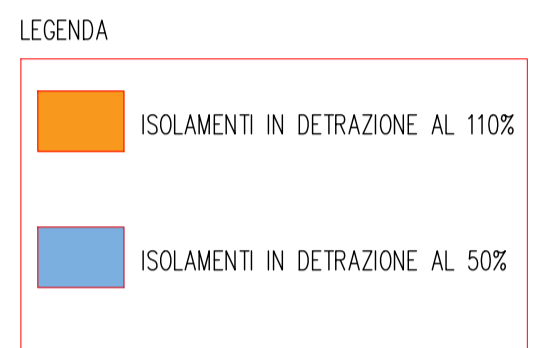
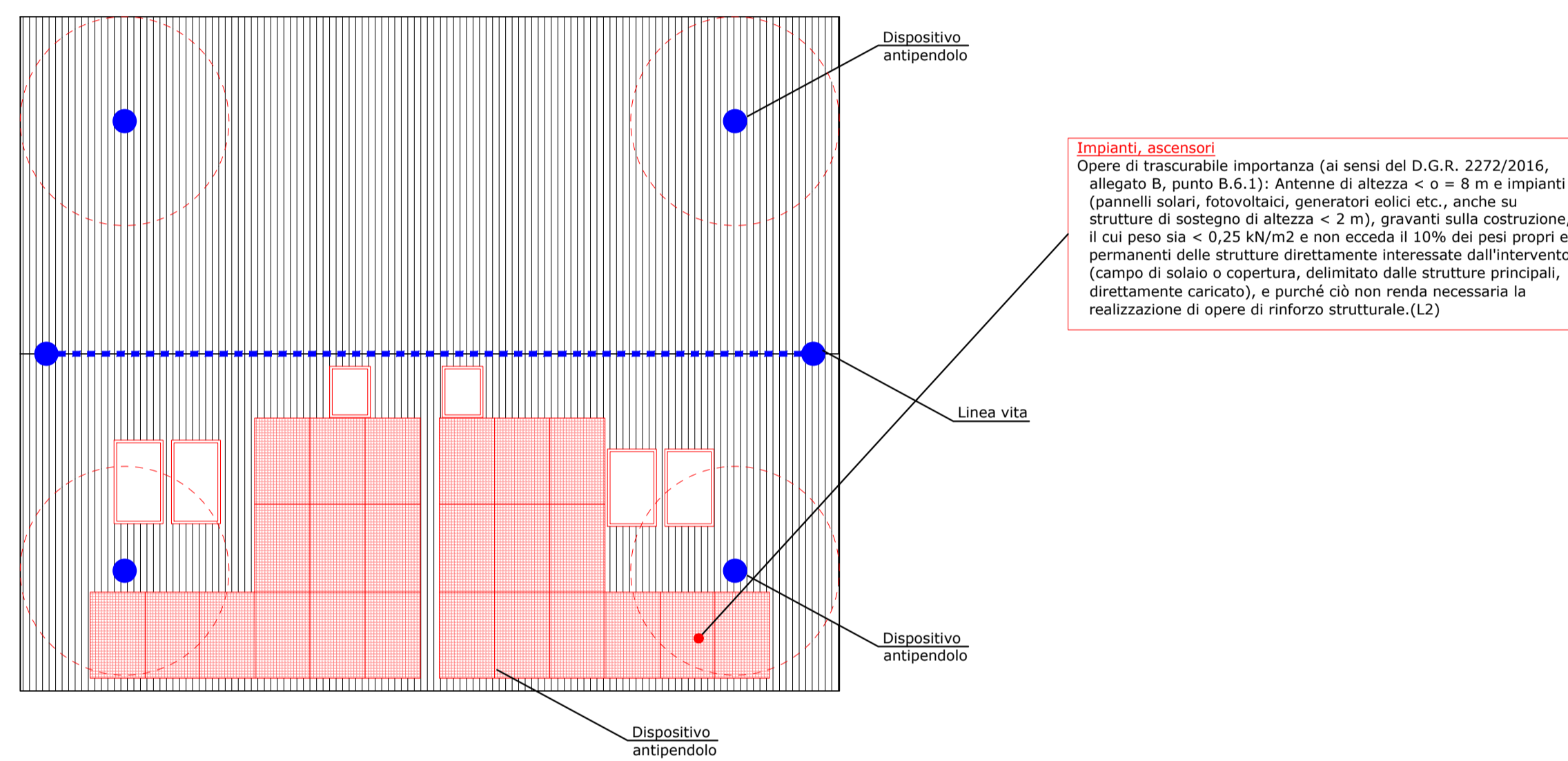

**CROMIE PROSPETTI** (sc. 1:100)

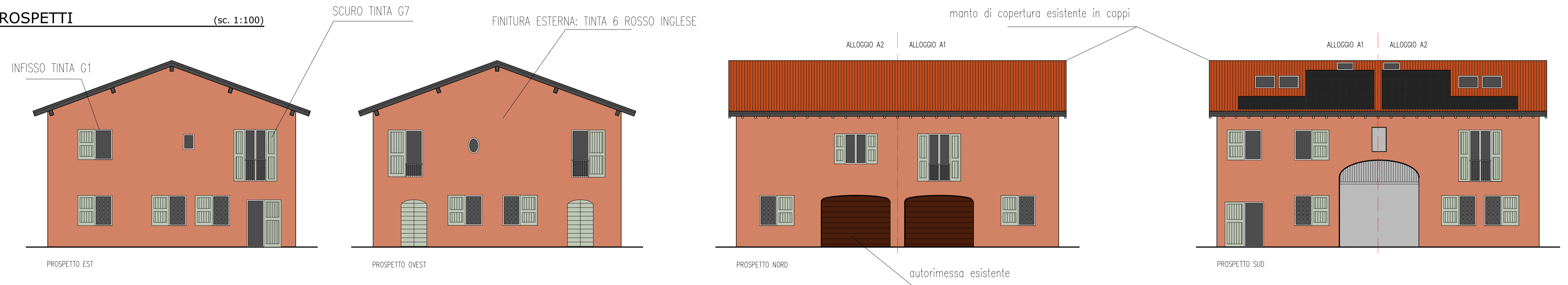

N.B. tinte pittura da ABACO DEI COLORI TRADIZIONALI LOCALI del comune di Rubiera

<p>Ci si riserva a termini di legge la proprietà di questo disegno con divieto di riprodurlo o di renderlo comunque noto a terzi senza approvazione scritta.</p>		
<p><b>Dott. Ing. Luca Capellari</b> BIM MANAGER (certificato ICMQ n° 20-08007) INGEGNERE ESPERTO IN STRUTTURE (MNB-3036-IT20) Coordinatore sicurezza Cod. 339-43-08-856</p>	<p><b>Dott. Ing. Alberto Capellari</b> Ingegnere Esperto in Strutture (MNB-2875-IT20) Cod. 334-32-39-186</p>	<p><b>IL COMMITTENTE</b> <b>MARIA DANIELA BERGOMI</b></p>
<p><b>STUDIO CAPELLARI ASSOCIATI</b> Via S. Maria Maddalena n° 3 41037 Marandola (MO) Tel. +39 0529-98-9024 info@studiocapellari.com C.F. n° 03997190268</p>	<p><b>Dott. Ing. Giorgia Romito</b> BIM COORDINATORE (certificato ICMQ n° 20-08552) Coordinatore sicurezza Cod. 335-14-16-813</p>	<p><b>IL TECNICO</b> Dott. Ing. Luca Capellari</p>
<p><b>NOME FILE:</b> EDIFICIO B.dwg</p>	<p><b>UBICAZIONE:</b> Via Viareggio 19 - RUBIERA (RE)</p>	<p><b>PROGETTO:</b> Intervento di MANUTENZIONE STRAORDINARIA di edificio residenziale nominato A</p>
<p><b>OGGETTO:</b> INTERVENTI E CROMIE PROSPETTI</p>	<p><b>DATA:</b> 29/10/2021</p>	<p><b>SCALA:</b> 1:100</p> <p><b>TAVOLA:</b> 01</p>