

INTERVENTI SUI PROSPETTI (sc. 1:100)

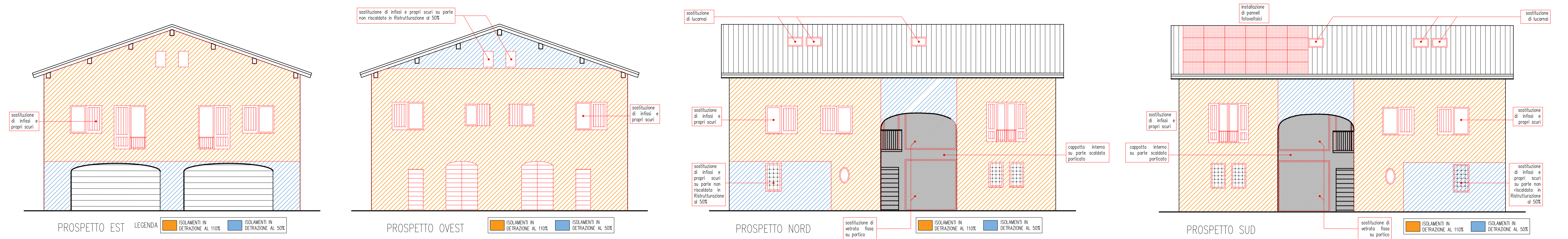

INTERVENTI IN COPERTURA (sc. 1:100)

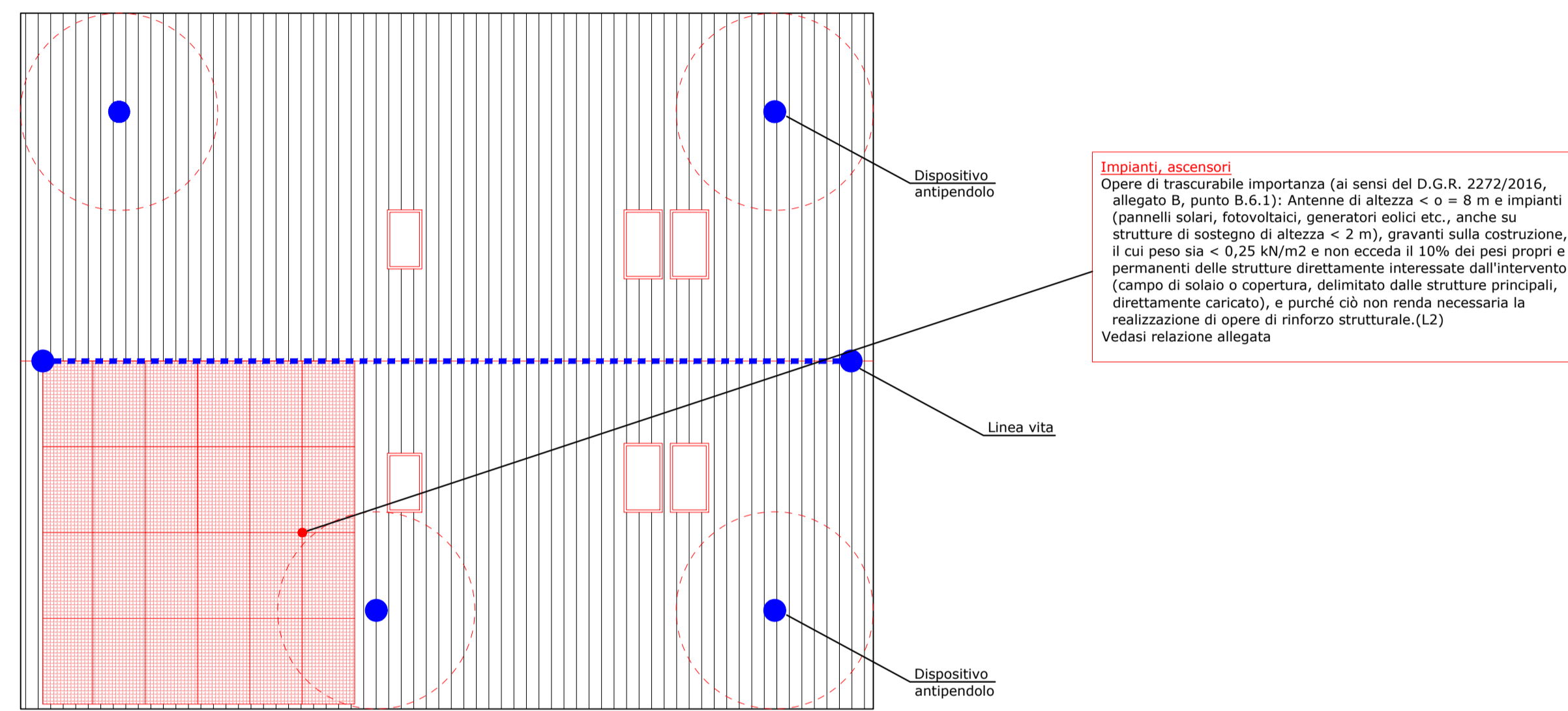

CROMIE PROSPETTI (sc. 1:100)

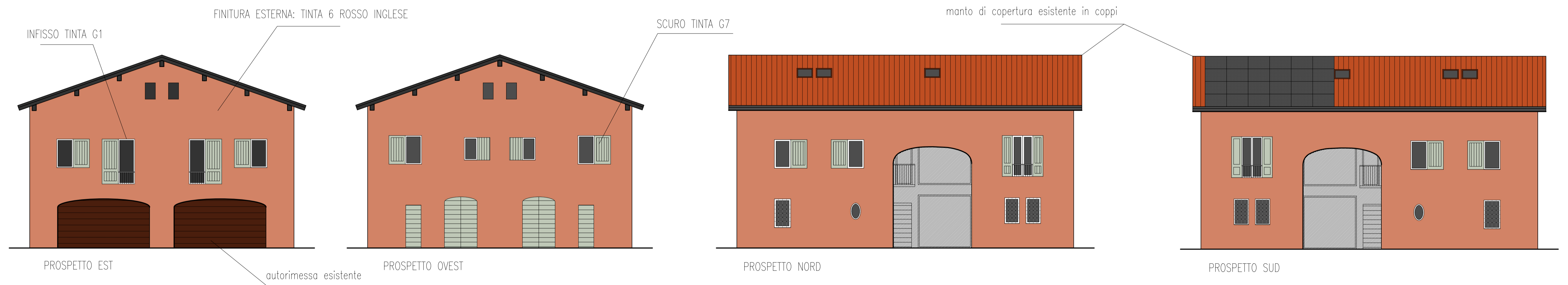

N.B. tinte pittura da ABACO DEI COLORI TRADIZIONALI LOCALI del comune di Rubiera

Ci si riserva a termini di legge la proprietà di questo disegno con divieto di riprodurlo o di renderlo comunque noto a terzi senza approvazione scritta.

<p>STUDIO CAPELLARI ASSOCIATI Via S. Maria Maddalena n° 8 41037 Marzola (MO) Tel. +39 0529 98 9214 info@studiocapellari.com C.F. n° 03997900268</p>	<p>Dott. Ing. Luca Capellari BIM MANAGER (certificato ICMQ n° 20-08007) INGEGNERE ESPERTO IN STRUTTURE (MNB-3036-IT20) Coordinatore sicurezza Cod. 339-43-08-856</p>	<p>IL TECNICO Dott. Ing. Alberto Capellari INGEGNERE ESPERTO IN STRUTTURE (MNB-2875-IT20) Cod. 334-32-39-186</p>	<p>IL COMMITTENTE LAURO CAMPANA</p>
	<p>Dott. Ing. Alberto Capellari INGEGNERE ESPERTO IN STRUTTURE (MNB-2875-IT20) Cod. 334-32-39-186</p>		
<p>NOME FILE: EDIFICIO B.dwg</p>	<p>UBICAZIONE: Via Viareggio 19 - RUBIERA (RE)</p>	<p>PROGETTO: Intervento di MANUTENZIONE STRAORDINARIA di edificio residenziale nominato B</p>	
<p>OGGETTO: INTERVENTI E CROMIE PROSPETTI</p>	<p>DATA: 29/10/2021</p>	<p>SCALA: 1:100</p>	<p>TAVOLA: 01</p>