

COMUNE DI PONTI GIANLUCA
 SPAZI URBANI
 001/2015/10/2015
 SPEDIBILE
 PROGETTO

PONTI GIANLUCA
TICINATO
 Via Roma, 14 - 20146 Roma (RM)
 Tel. +39 06 47811111
 www.pontigiulca.it

ADDOMI MAZAREMA
 Via Roma, 14 - 20146 Roma (RM)
 Tel. +39 06 47811111
 www.pontigiulca.it

COMUNE
DI PONTI GIANLUCA
 Via Roma, 14 - 20146 Roma (RM)
 Tel. +39 06 47811111
 www.pontigiulca.it

STATO DI PROGETTO
PIANTA PIANO TERRA

P.01



PIANTA PIANO TERRA_STATO DI PROGETTO

Via Ermete Ostini

Accesso all'abitazione 1

Accesso all'abitazione 2

Accesso all'abitazione 3

Accesso all'abitazione 5

Piazza del Popolo

All'indirizzo internet: www.pontigiulca.it

- 1. OPERAZIONE DI PROGETTO PER LA COSTRUZIONE DI UN IMPIANTO DI RISCALDAMENTO A PANNELLI RADIANTI A CIRCOLAZIONE ACQUA CALDA.
- 2. OPERAZIONE DI PROGETTO PER LA COSTRUZIONE DI UN IMPIANTO DI RISCALDAMENTO A PANNELLI RADIANTI A CIRCOLAZIONE ACQUA CALDA.
- 3. OPERAZIONE DI PROGETTO PER LA COSTRUZIONE DI UN IMPIANTO DI RISCALDAMENTO A PANNELLI RADIANTI A CIRCOLAZIONE ACQUA CALDA.
- 4. OPERAZIONE DI PROGETTO PER LA COSTRUZIONE DI UN IMPIANTO DI RISCALDAMENTO A PANNELLI RADIANTI A CIRCOLAZIONE ACQUA CALDA.
- 5. OPERAZIONE DI PROGETTO PER LA COSTRUZIONE DI UN IMPIANTO DI RISCALDAMENTO A PANNELLI RADIANTI A CIRCOLAZIONE ACQUA CALDA.
- 6. OPERAZIONE DI PROGETTO PER LA COSTRUZIONE DI UN IMPIANTO DI RISCALDAMENTO A PANNELLI RADIANTI A CIRCOLAZIONE ACQUA CALDA.
- 7. OPERAZIONE DI PROGETTO PER LA COSTRUZIONE DI UN IMPIANTO DI RISCALDAMENTO A PANNELLI RADIANTI A CIRCOLAZIONE ACQUA CALDA.
- 8. OPERAZIONE DI PROGETTO PER LA COSTRUZIONE DI UN IMPIANTO DI RISCALDAMENTO A PANNELLI RADIANTI A CIRCOLAZIONE ACQUA CALDA.
- 9. OPERAZIONE DI PROGETTO PER LA COSTRUZIONE DI UN IMPIANTO DI RISCALDAMENTO A PANNELLI RADIANTI A CIRCOLAZIONE ACQUA CALDA.
- 10. OPERAZIONE DI PROGETTO PER LA COSTRUZIONE DI UN IMPIANTO DI RISCALDAMENTO A PANNELLI RADIANTI A CIRCOLAZIONE ACQUA CALDA.

OPERA DI RESTAURATO CON
 SCAL. 1/500. RM/21/02/2020
 STABILIMENTO
 PROGETTO A.C. PIRRE



PONTI GIANLUCA
 ARCHITETTO
 Via Po, 14 - 00198 Roma (RM)
 Tel. 06 47810011
 www.pontigianluca.it

ADDOMI MAZAREMA
 ARCHITETTO
 Via Po, 14 - 00198 Roma (RM)
 Tel. 06 47810011
 www.addomi.com

FORZÈ SA
 ARCHITETTO
 Via Po, 14 - 00198 Roma (RM)
 Tel. 06 47810011
 www.forze.com

STUDIO
 ARCHITETTO
 Via Po, 14 - 00198 Roma (RM)
 Tel. 06 47810011
 www.studio.com

STATO DI PROGETTO
 PRIMA FASE SECONDO

P.03

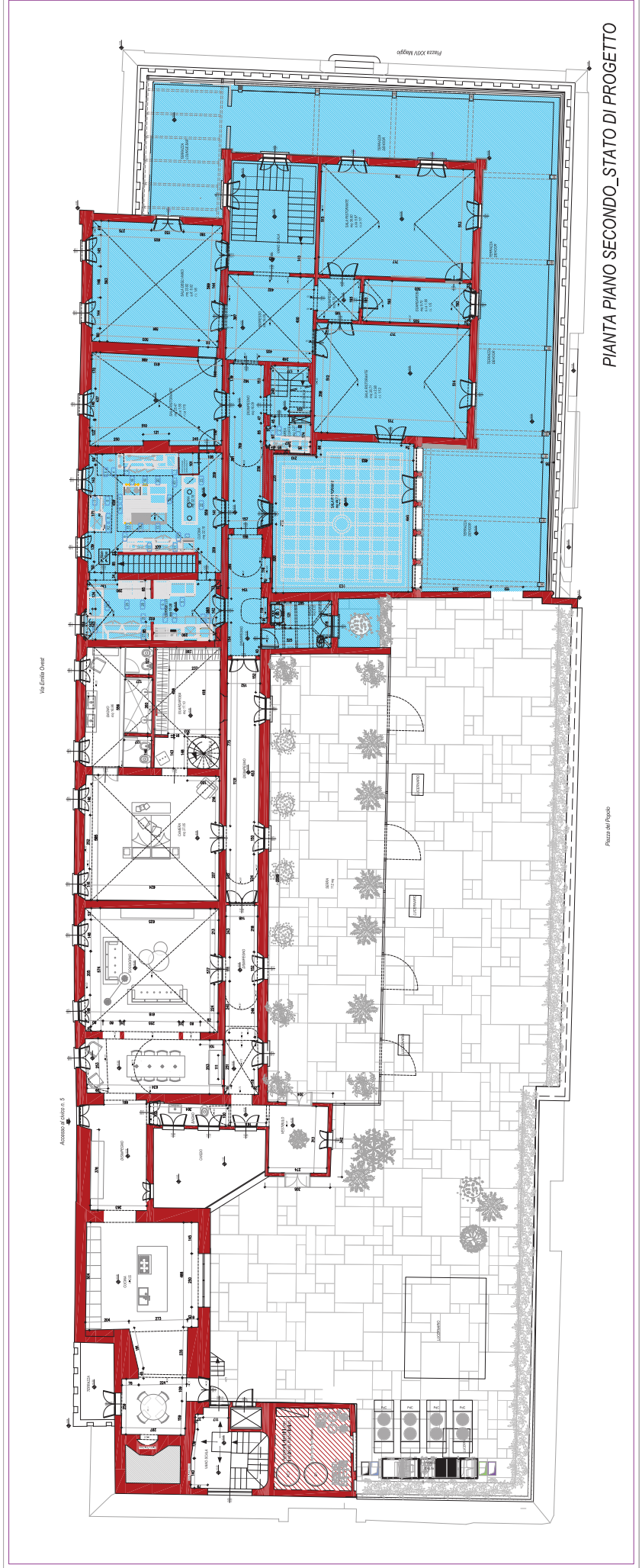

PIANTA PIANO SECONDO _STATO DI PROGETTO

PRIME ARCHITETTURE CON
 SCARLON & PARTNERS
 STUDIO ARCHITETTURA
 PROGETTO E DIREZIONE

PONTI GIANLUCA
 ARCHITETTO
 Via S. Maria 10, 00187 Roma (RM)
 Tel. 06 47810011
 www.pontigianluca.it

ADDORI MAZAREMA
 ARCHITETTO
 Via S. Maria 10, 00187 Roma (RM)
 Tel. 06 47810011
 www.addorimazarema.it

STUDIO
 S. FORTI spa
 Via S. Maria 10, 00187 Roma (RM)

STATO PROGETTO
 PRIMA HAND TEND

P.04
 SCALE 1:500
 DATA 2023
 FASE PROGETTO

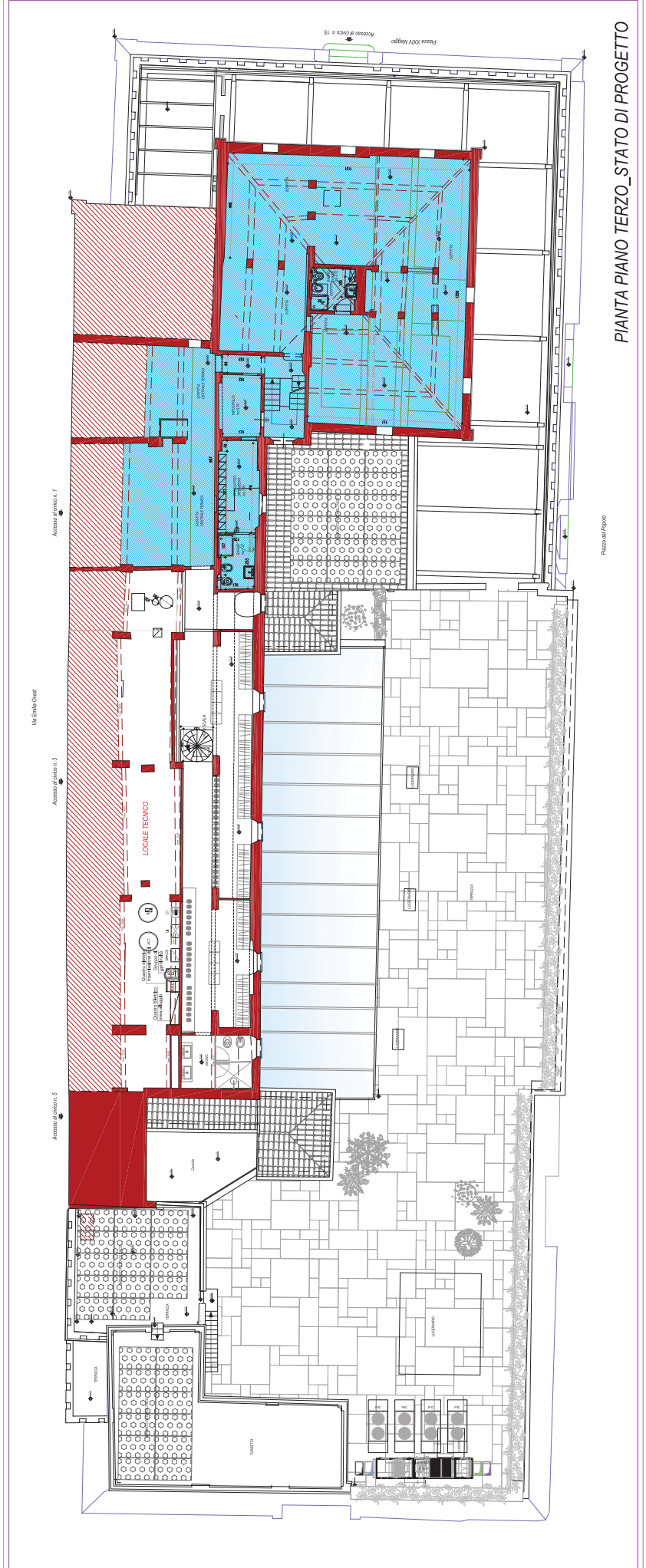

PIANTA PIANO TERZO _STATO DI PROGETTO

OPERE DI RESTAURATO CON
 SCAL. 1/500. RM/21/2020
 STRADIBRATO
 PIANO QUARTO QUARTO



PONTI GIANLUCA
 ARCHITETTO
 Via Po, 14 - 00186 Roma (RM)
 Tel. 06/47810000
 www.pontigiulio.com

ADDORNI MAZARENA
 ARCHITETTO
 Via Po, 14 - 00186 Roma (RM)
 Tel. 06/47810000
 www.addornimazarena.com

FORZE 04
 STUDIO
 Via Po, 14 - 00186 Roma (RM)
 Tel. 06/47810000
 www.forze04.com

STUDIO
 ARCHITETTO
 Via Po, 14 - 00186 Roma (RM)
 Tel. 06/47810000
 www.studio.com

STATO PROGETTO
 PIANO QUARTO QUARTO

P.05

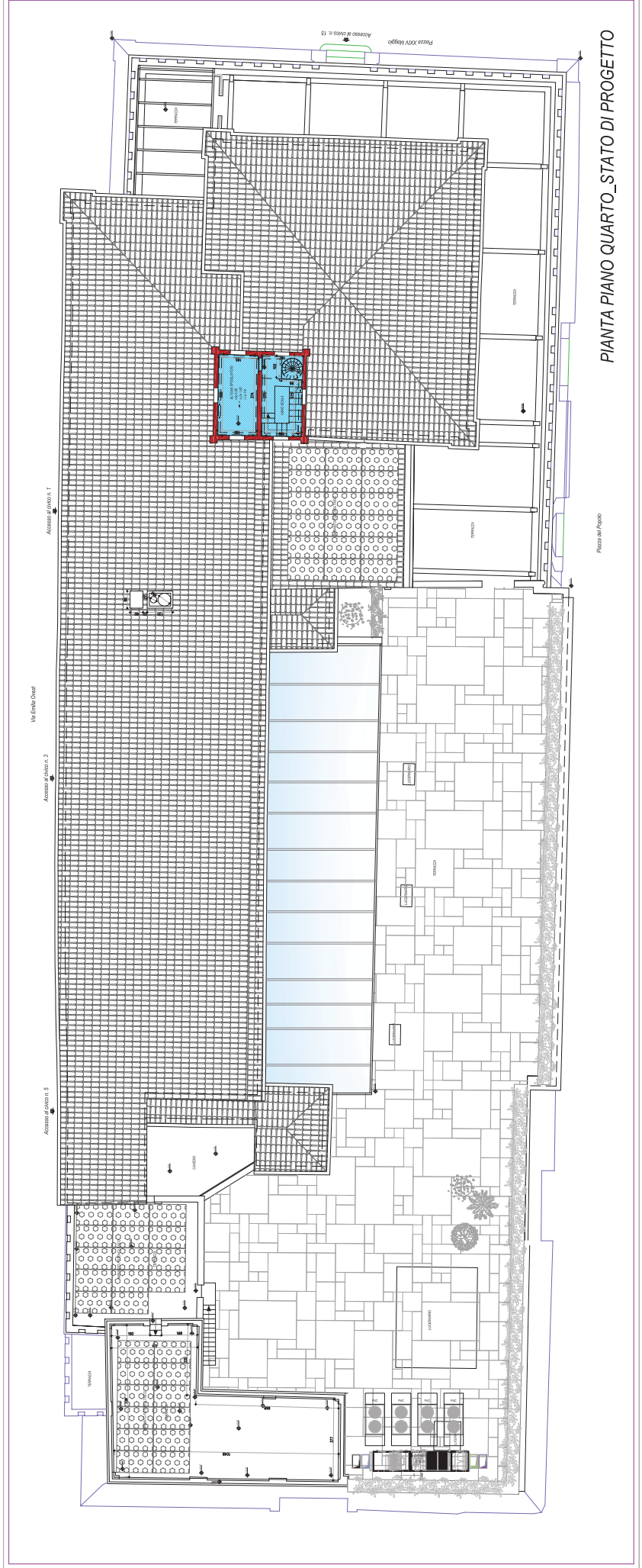

PIANTA PIANO QUARTO_STATO DI PROGETTO

OPERE DI RESTAURATO E CON
SERIA 1522/04/21/2020
STRUMENTO
PROGETTO ESECUZIONE

PONTI GIANLUCA
ARCHITETTO
Via Pontica, 14 - 00187 Roma (RM)
tel. 06 47810000
www.pontigianluca.it

ADDORNI MAZAREMA
INGEGNERE
Via Salaria, 100 - 00198 Roma (RM)
tel. 06 47810000
www.addornimaazarema.it

FORZE 04
C.F. 01504080969

STATO DI PROGETTO
PRIMA FASE COPERTURA

P.06

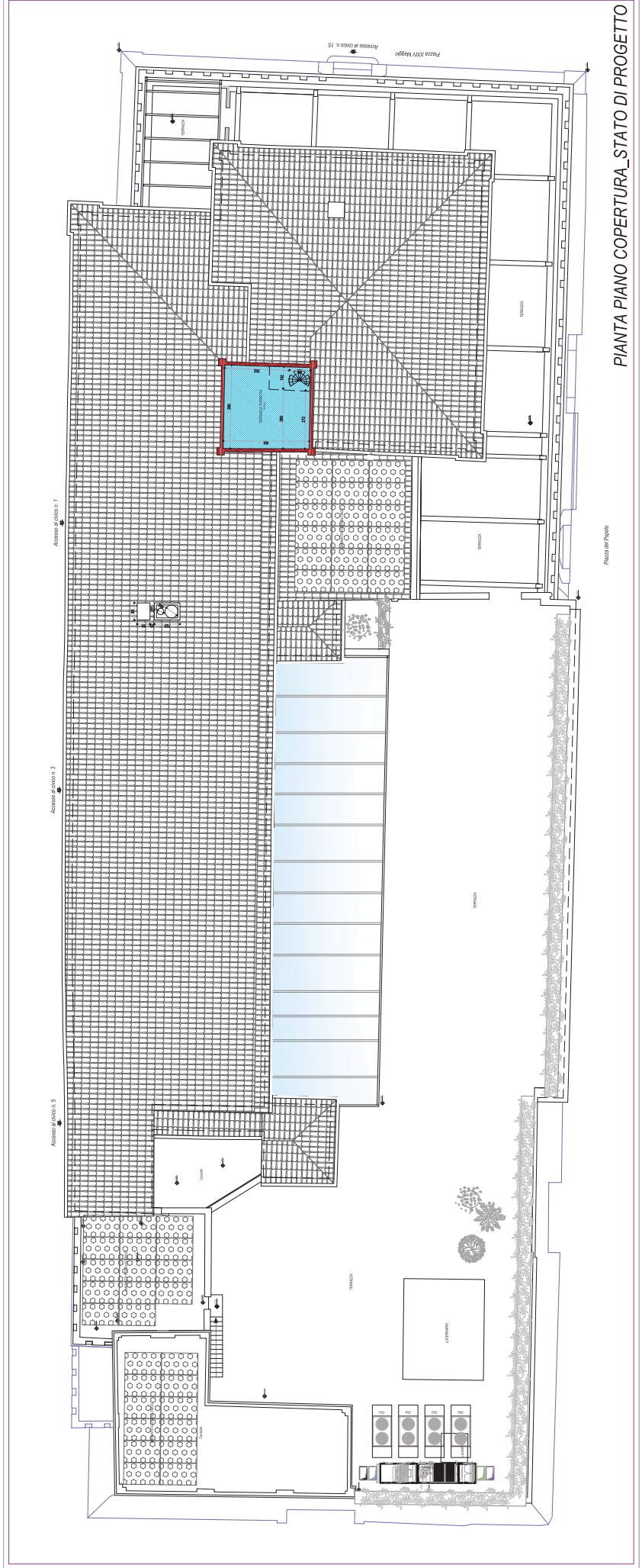

PIANTA PIANO COPERTURA_STATO DI PROGETTO

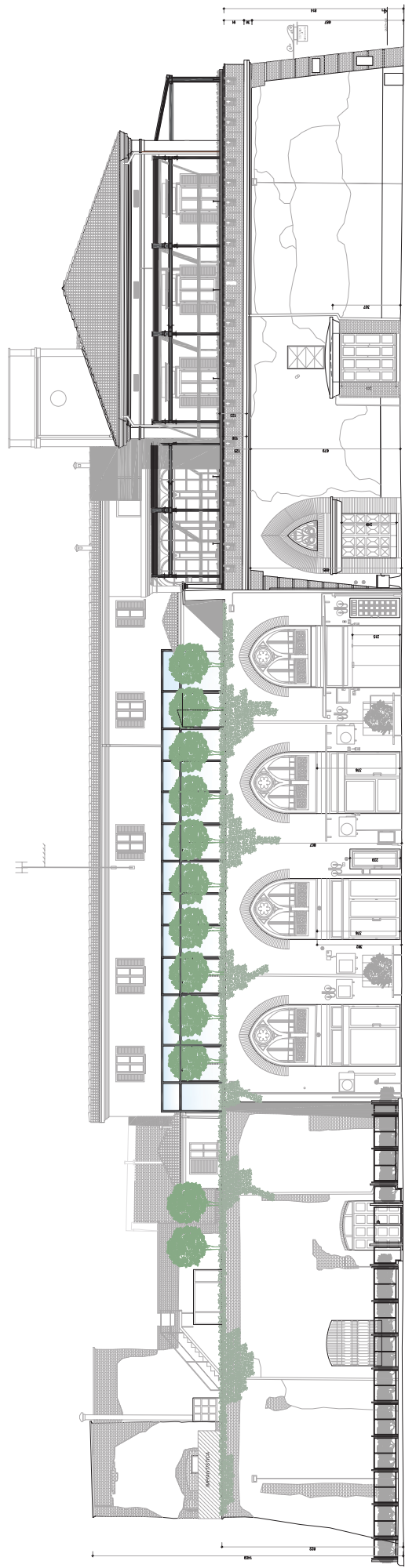

IL FORTE - PROSPETTO SUD

PONTI GIAMLUCA ARCHITETTO VIA ROMA, 10 - 00187 ROMA (RM) TEL. 06/47811111 - FAX 06/47811112 WWW.PONTIARCHITETTO.COM	
ADONIS NAZAREVA ARCHITETTO VIA ROMA, 10 - 00187 ROMA (RM) TEL. 06/47811111 - FAX 06/47811112 WWW.ADONISARCHITETTO.COM	
IL FORTE #1 C/1 - TRIVULZIO	
DATA: 2023	
AUTORE: PONTI GIAMLUCA PROGETTO: ADONIS NAZAREVA	
SCALE: 1:100	
DATA: 2023	
AUTORE: PONTI GIAMLUCA PROGETTO: ADONIS NAZAREVA	

P.07

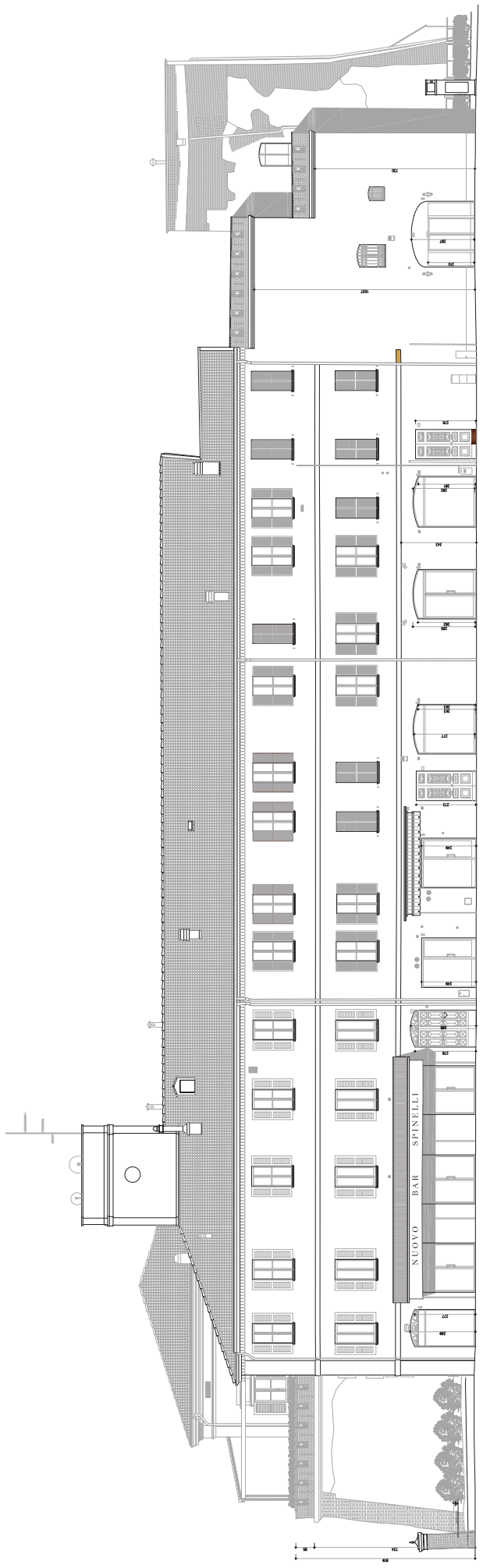

IL FORTE - PROSPETTO SUD

PONTI GIAMLUCA
 ARCHITETTO
 VIA S. PIETRO, 10 - 00187 ROMA (RM)
 TEL. 06/47811111 - FAX 06/47811112
 WWW.PONTIARCHITETTI.COM

ADONI NAZARENA
 ARCHITETTO
 VIA S. PIETRO, 10 - 00187 ROMA (RM)
 TEL. 06/47811111 - FAX 06/47811112
 WWW.PONTIARCHITETTI.COM

IL FORTE - PF
 C/1 - 1/2000

PROGETTO
 STUDIO PROGETTO

PROSPETTO
 P.08

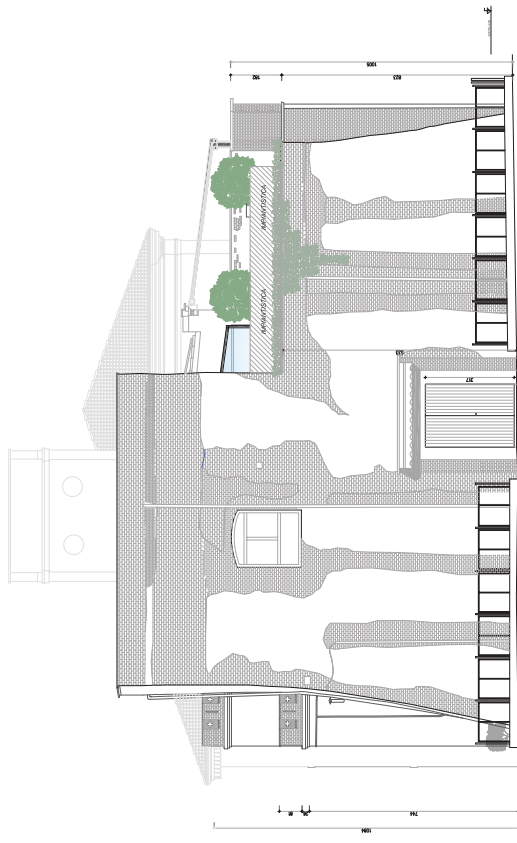

IL FORTE - PROSPETTO OVEST

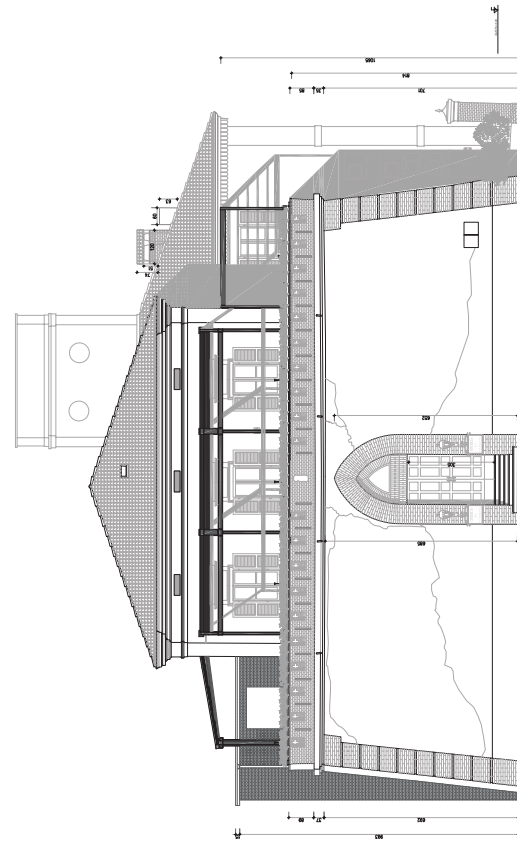

IL FORTE - PROSPETTO EST

PONTI GIANLUCA ARCHITETTO VIA S. PIETRO 10 - 00187 ROMA (RM) TEL. 06/47811111 - FAX 06/47811112 WWW.PONTIGIANLUCA.COM	
ADONIS MAZARENA ARCHITETTO VIA S. PIETRO 10 - 00187 ROMA (RM) TEL. 06/47811111 - FAX 06/47811112 WWW.ADONISMAZARENA.COM	
IL FORTE 00187 ROMA (RM) - VIA S. PIETRO 10 AREA DI INTERESSE CULTURALE	
CONDOMINIO IL FORTE n° 1 C/1000000	
PROGETTO STUDIO ARCHITETTICO PONTI GIANLUCA STUDIO ARCHITETTICO ADONIS MAZARENA	
PROSPETTO IL FORTE - PROSPETTO OVEST	
P.09	



PONTI GIULIUA
TECERATO
 Via Ezzelin Orset n. 15
 10128 TORINO (TO)
 Tel. 011/551001
 Fax 011/551002
 www.pontigiuliu.it

ADDOMI MAZAREMA
 Via Ezzelin Orset n. 15
 10128 TORINO (TO)
 Tel. 011/551001
 Fax 011/551002
 www.pontigiuliu.it

FORTE
 Via Ezzelin Orset n. 15
 10128 TORINO (TO)
 Tel. 011/551001
 Fax 011/551002
 www.pontigiuliu.it

STATO COMPARTIVO
 PIANO RENDIMENTO

GR.02

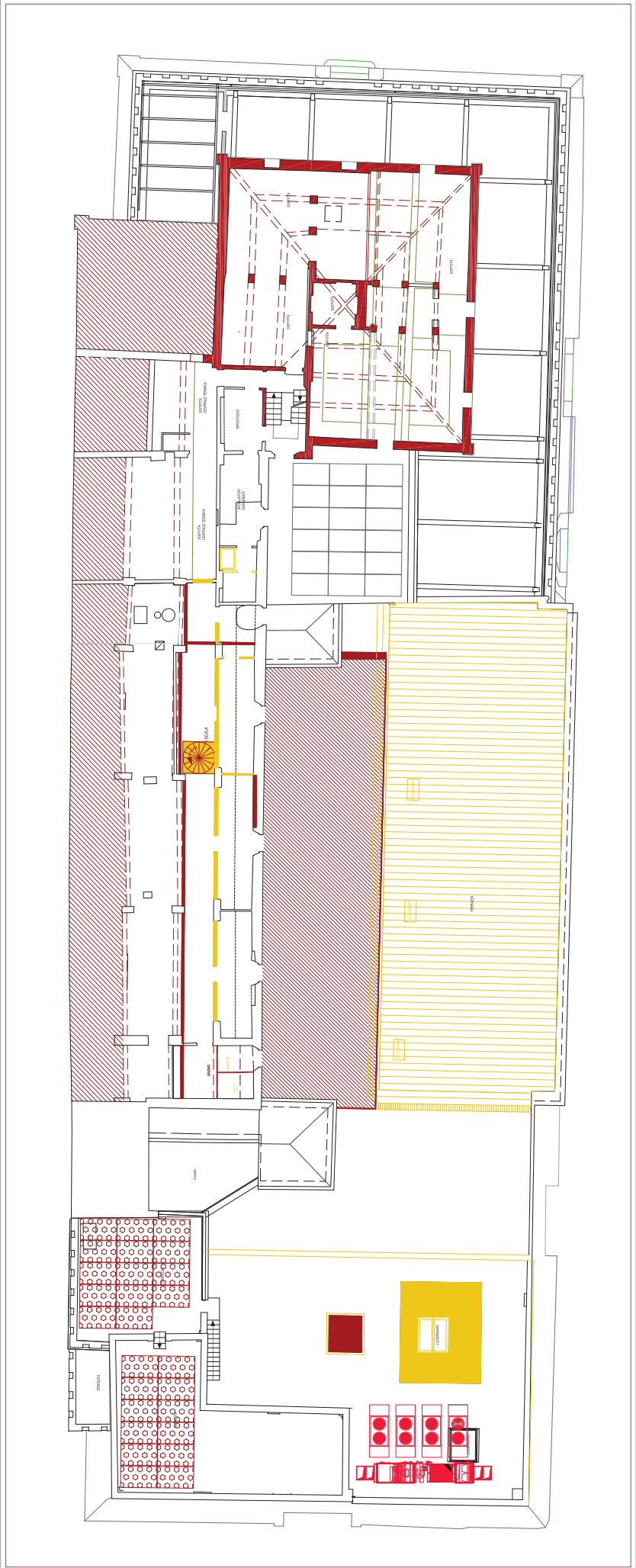

PONTI GIANLUCA
TECNITRITO
 Via Po, 12 - 00198 Roma (RM)
 Tel. +39 06 498101 - Fax +39 06 498102
 www.pontigiulca.it

ADDIRMI MAZAREMA
 Via S. Francesco, 1 - 00187 Roma (RM)
 Tel. +39 06 47811111 - Fax +39 06 47811112
 www.adDIRMI.it

CONSOB
 Via Po, 12 - 00198 Roma (RM)
 Tel. +39 06 498101 - Fax +39 06 498102

PROGETTO
 ARCHITETTURA E INGENGERIA
 ING. GIULIO MAZAREMA
 ING. GIULIO MAZAREMA
 ING. GIULIO MAZAREMA

STATO COMPARTITO
 PRIMA FASE ESIST.

GR.04

PONTI GIANLUCA
TICINATO
Via Po, 12 - 20121 Milano (MI)
Tel. +39 02 57491111
www.pontigianluca.it

ADDOMI MAZAREVA
Via S. Pietro, 10 - 20121 Milano (MI)
Tel. +39 02 57491111
www.addomimazareva.it

CONCRETE
K FORTE
Via S. Pietro, 10 - 20121 Milano (MI)
Tel. +39 02 57491111
www.concrete.it

STUDIO ASSOCIATO
STUDIO COMPARTITO
Via S. Pietro, 10 - 20121 Milano (MI)
Tel. +39 02 57491111
www.studioassociato.it

GR.05

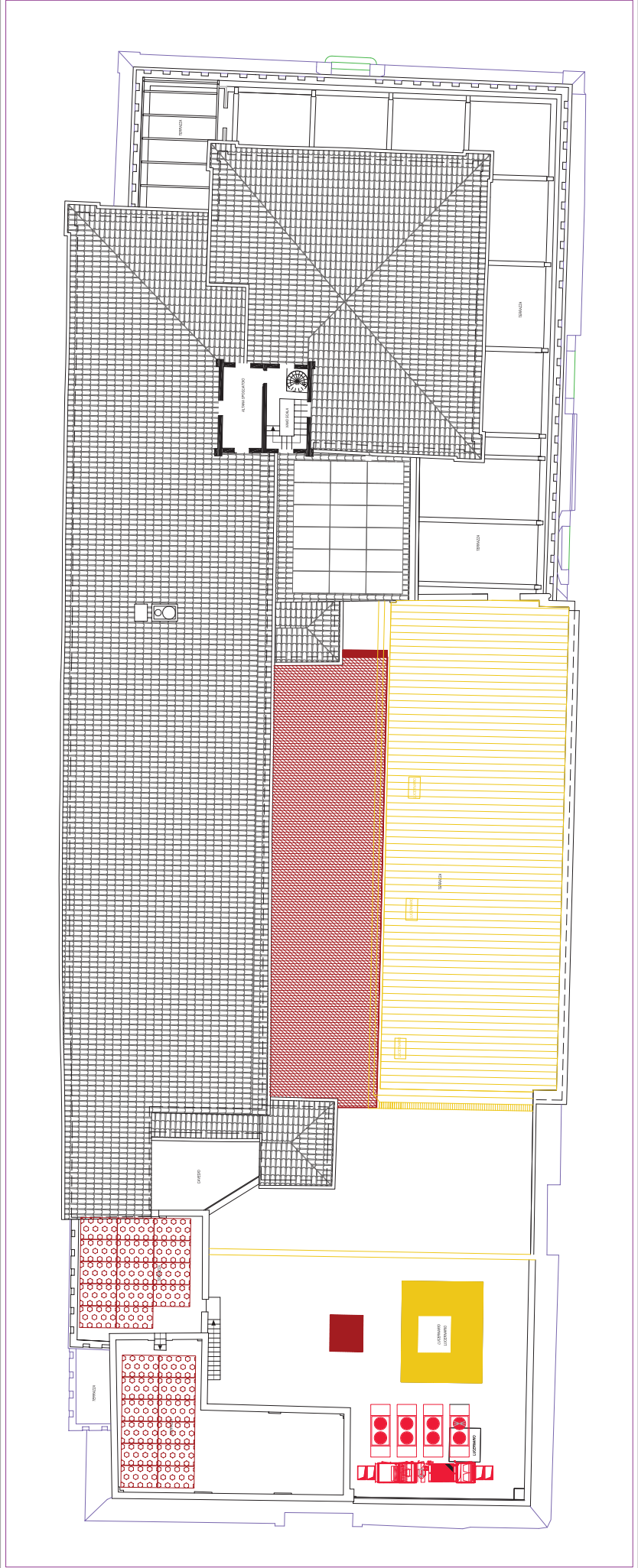

PONTI GIANLUCA
TECNITRITO
Via Po, 12 - 00198 Roma (RM)
Tel. 06/478101 - Fax 06/478102
www.pontigianluca.it

ADDIRI MAZAREVA
Via Salaria, 100 - 00198 Roma (RM)
Tel. 06/4941111 - Fax 06/4941112
www.addiri.it

CONCRETE
K FORTE spa
Via Salaria, 100 - 00198 Roma (RM)
Tel. 06/4941111 - Fax 06/4941112
www.concrete.it

STUDIO ASSOCIATO
STUDIO COMPARTITO
PIRELLA GÖTTSCHE LOWE

GR.06

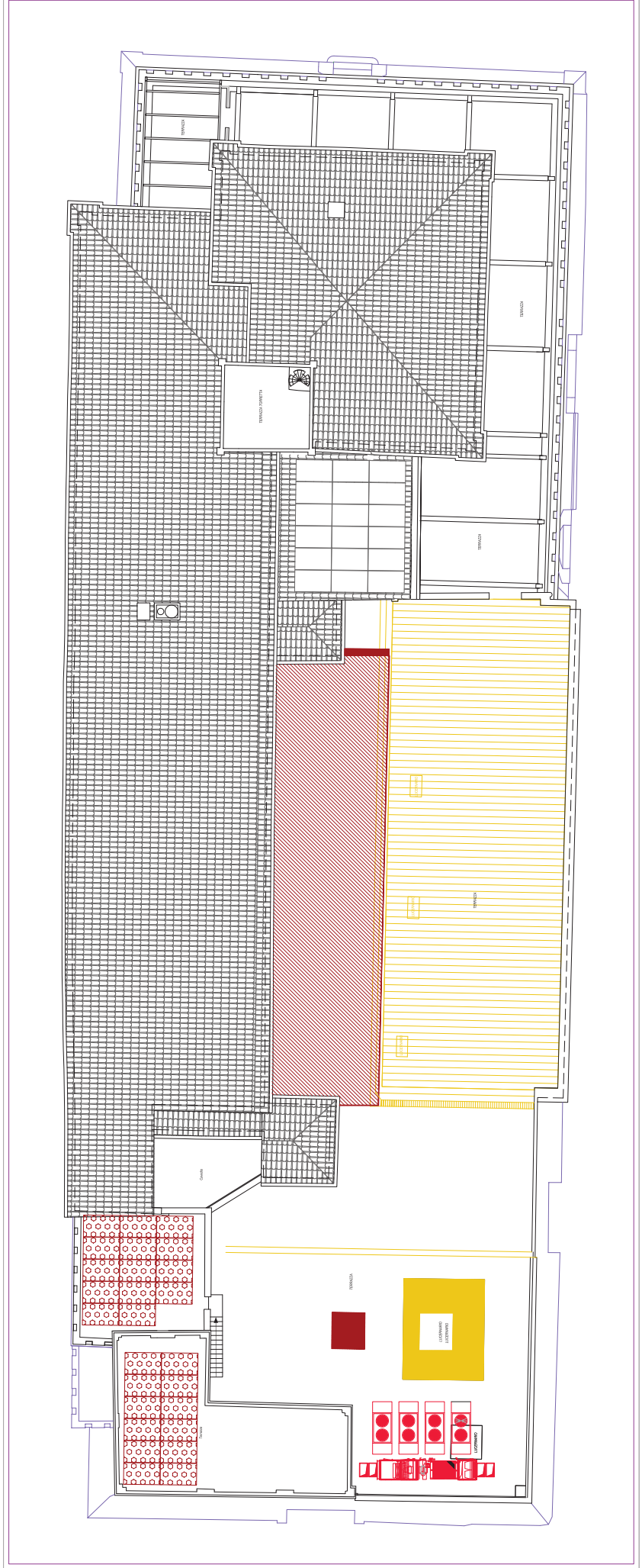

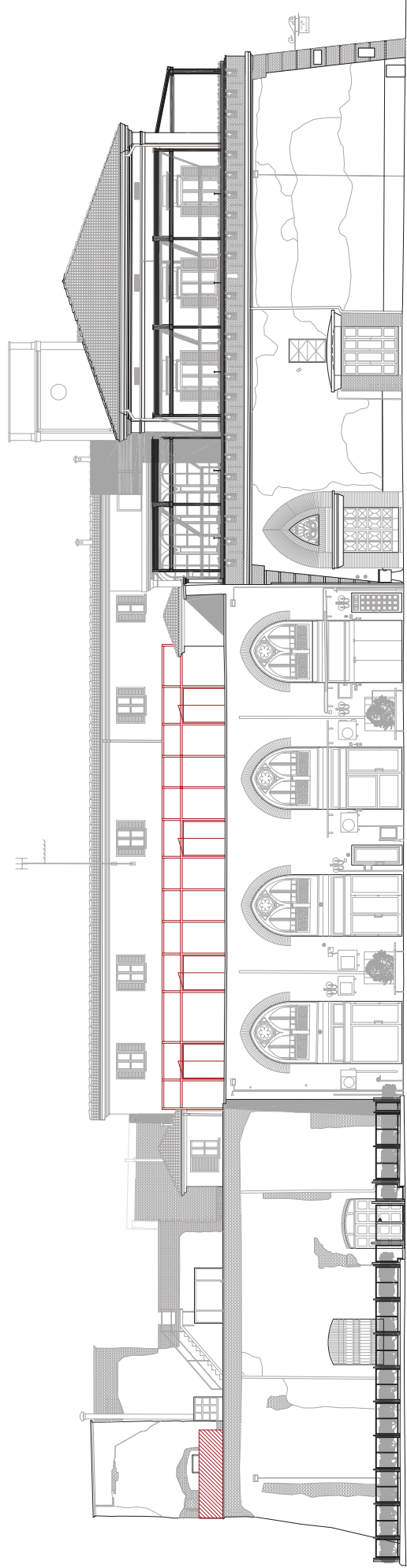

IL FORTE - PROSPETTO SUD

PONTI GIAMLUCA ARCHITETTO VIA S. PIETRO, 10 - 00187 ROMA (RM) TEL. 06/47810111 - FAX 06/47810112 WWW.PONTIARCHITETTI.COM	
ADONIS NAZARENA ARCHITETTO VIA S. PIETRO, 10 - 00187 ROMA (RM) TEL. 06/47810111 - FAX 06/47810112 WWW.ADONISARCHITETTI.COM	
IL FORTE #1 C/1 - TRIVULZIO	
PROGETTO STUDIO ASSOCIATO	
PROSPETTO 1/50	
GR.07	

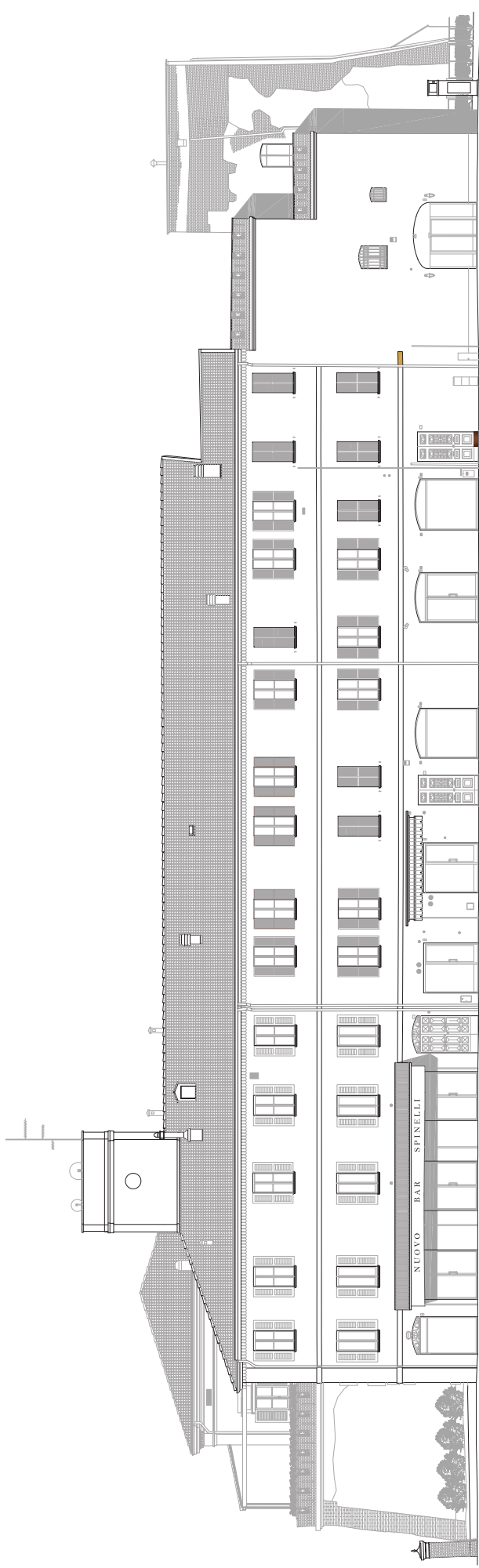

IL FORTE - PROSPETTO SUD

PONTI GIAMLUCA ARCHITETTO VIA S. GIUSEPPE, 10 - 00187 ROMA (RM) TEL. 06/47810111 - FAX 06/47810112 WWW.PONTIARCHITETTO.COM	
ADORNÒ AZARENA ARCHITETTO VIA S. GIUSEPPE, 10 - 00187 ROMA (RM) TEL. 06/47810111 - FAX 06/47810112 WWW.AZARENAARCHITETTO.COM	
IL FORTE #1 C/1 - 100/100000	
PROGETTO ARCHITETTO PONTI GIAMLUCA ADORNÒ AZARENA	
PROSPETTO ARCHITETTO PONTI GIAMLUCA ADORNÒ AZARENA	
G.R.08	

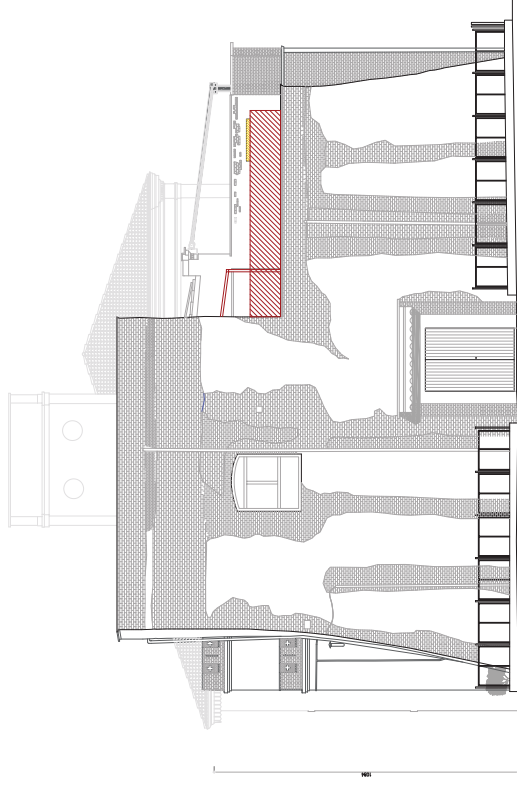

IL FORTE - PROSPETTO OVEST

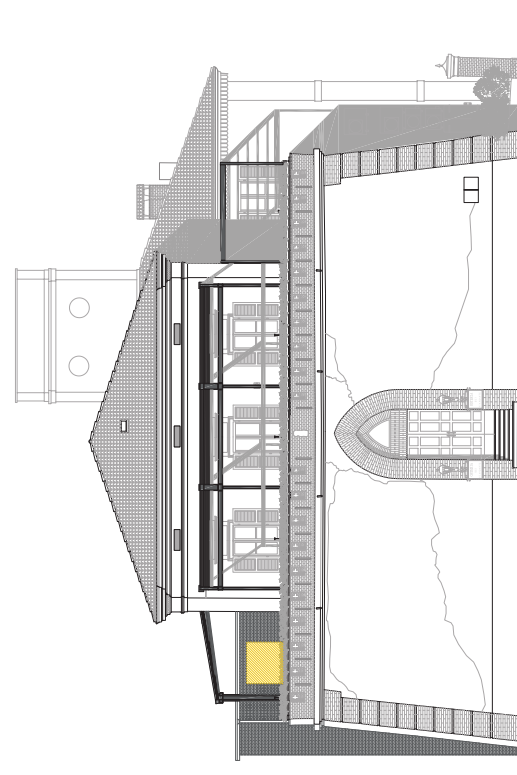

IL FORTE - PROSPETTO EST

PONTI GIANLUCA ARCHITETTO Via S. Maria, 10 - 00187 Roma (RM) Tel. +39 06 47811111 - Fax +39 06 47811112 www.pontigianluca.com	
ADONIS MAZARELLA ARCHITETTO Via S. Maria, 10 - 00187 Roma (RM) Tel. +39 06 47811111 - Fax +39 06 47811112 www.adonismazarella.com	
AL FORTE s.r.l. C.F. 15090860967	
DESCRIZIONE SITO CAMPANINO PROSPETTO	
DATA 15/05/2024	
PROGETTO ARCHITETTO	
SCALE 1:100	
PRODOTTO ARCHITETTO	
REVISIONI DATA DESCRIZIONE	
G.R.09	