

PROSPETTO OVEST SCALA 1:100

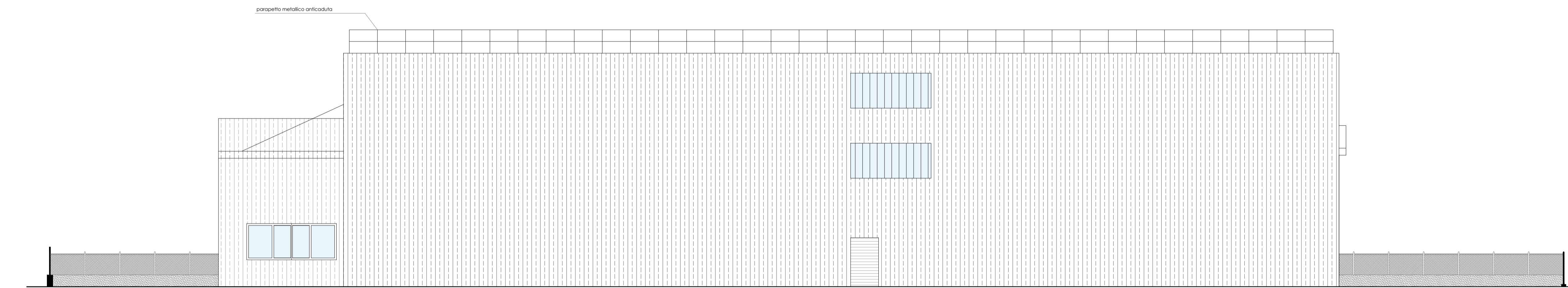

PROSPETTO EST SCALA 1:100

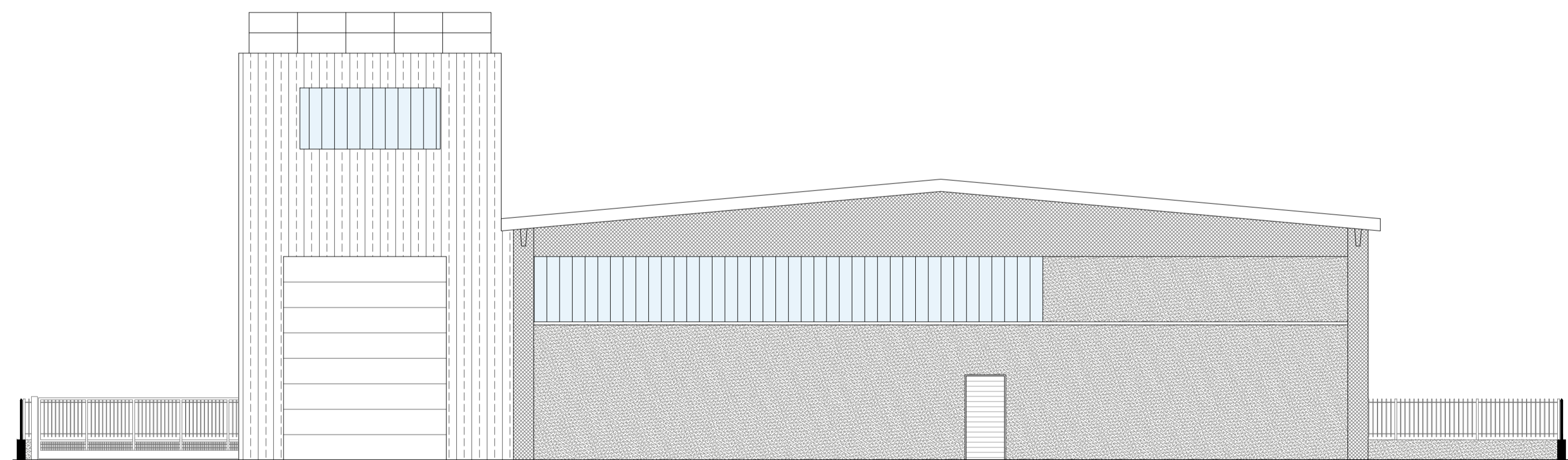

PROSPETTO NORD SCALA 1:100

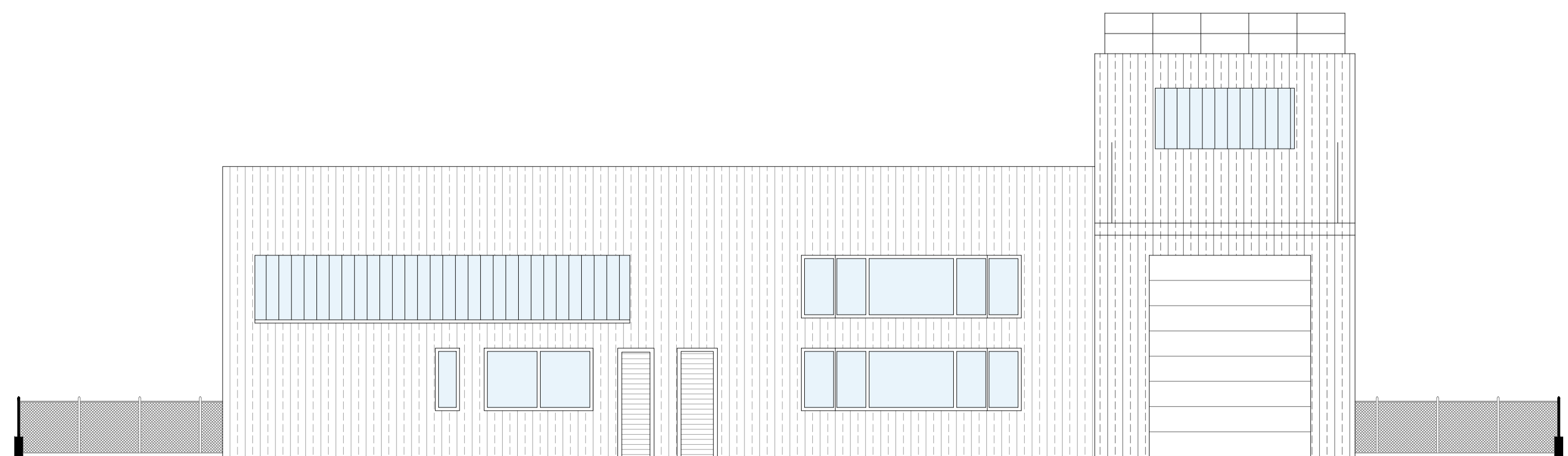

PROSPETTO SUD SCALA 1:100

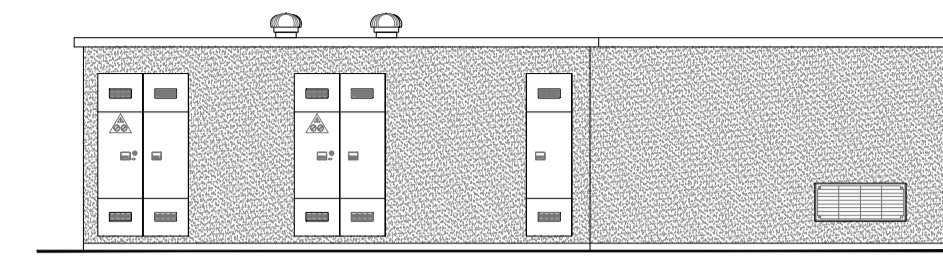

CABINA ELETTRICA
PROSPETTO SUD SCALA 1:100

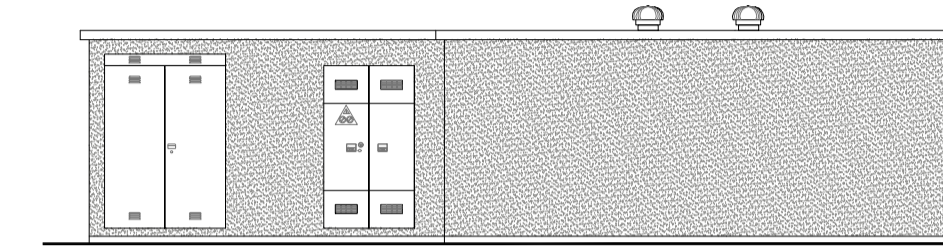

CABINA ELETTRICA
PROSPETTO NORD SCALA 1:100

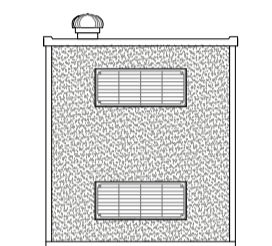

CABINA ELETTRICA
PROSPETTO EST SCALA 1:100

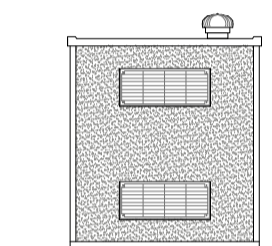

CABINA ELETTRICA
PROSPETTO OVEST SCALA 1:100

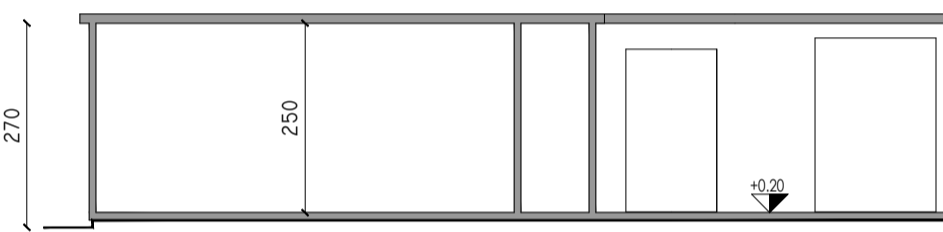

CABINA ELETTRICA
SEZIONE CC SCALA 1:100

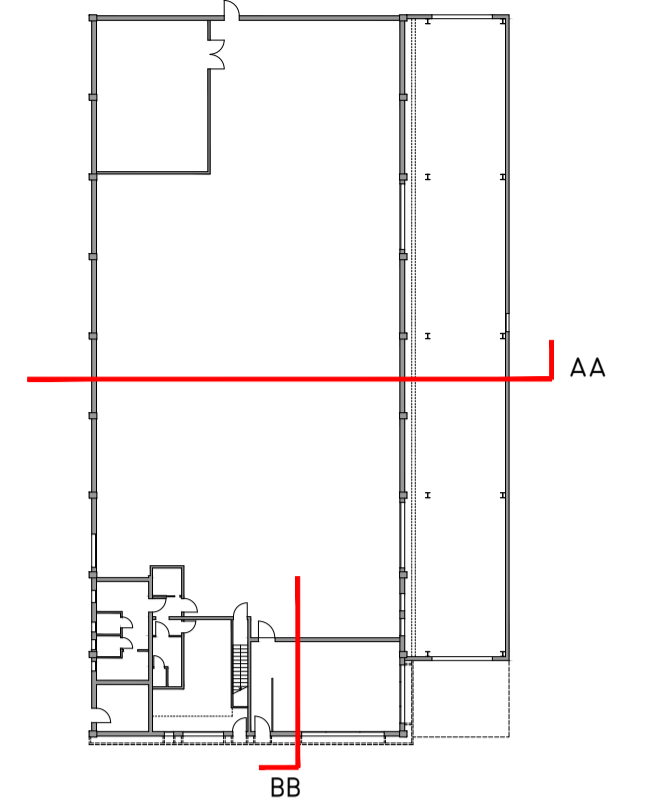

PIANTA PIANO TERRA SCALA 1:500

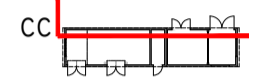

CABINA ELETTRICA
PIANTA PIANO TERRA SCALA 1:500

LEGENDA

- CEMENTO A VISTA - COLORE GRIGIO NATURALE
- INTONACO TINTEGGIATO
- RIVESTIMENTO IN LAMIERA GRECATA TIPO ALUBEL TECH 28 - SIMIL RAL 9006
- RIVESTIMENTO IN LAMIERA GRECATA TIPO ALUBEL TECH 28 - SIMIL RAL 7016
- MANTO DI COPERTURA IN LASTRE METALLICHE COLOR GRIGIO SCURO - RAL 7039
- PORTONI/PORTE PANNELLO METALLICO COLOR GRIGIO CHIARO - RAL 7047
- VETRO

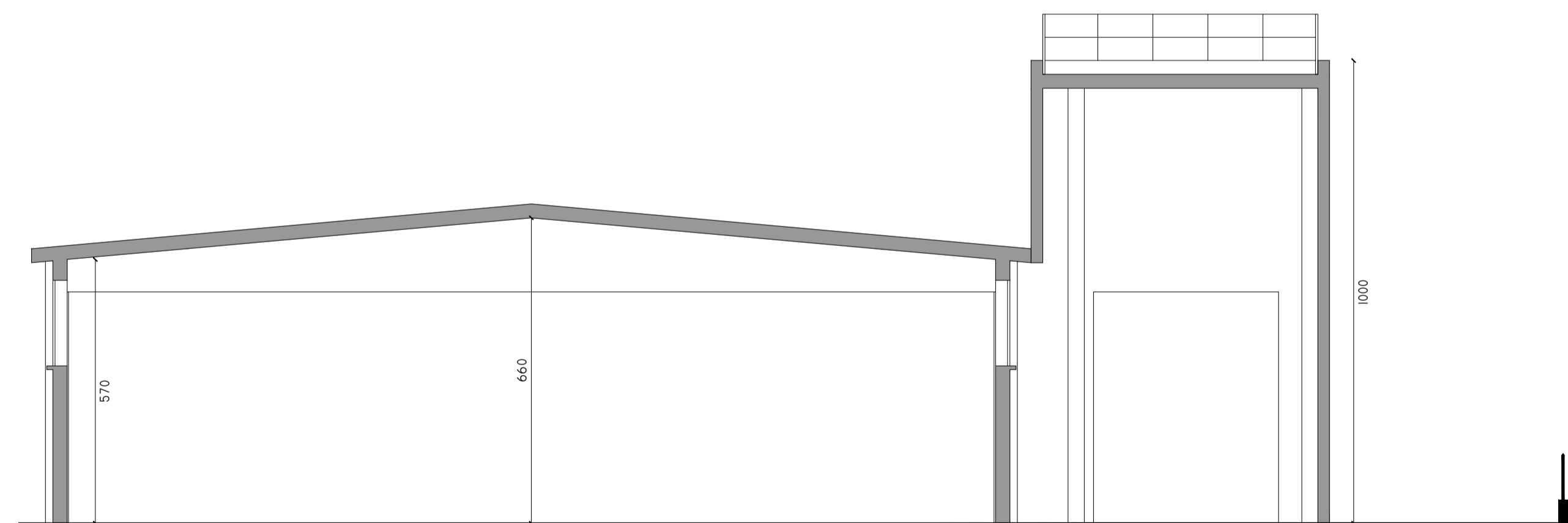

SEZIONE AA SCALA 1:100

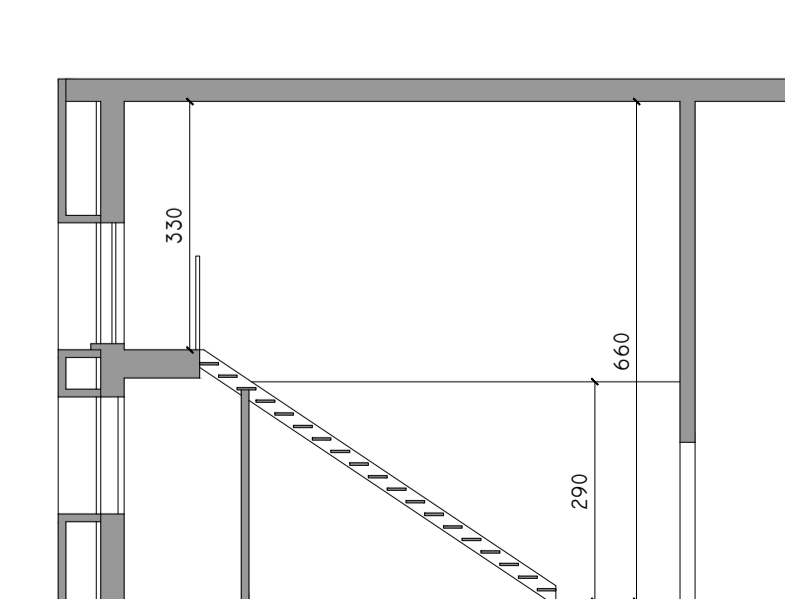

SEZIONE BB SCALA 1:100

CALCOLO VISUALE LIBERA

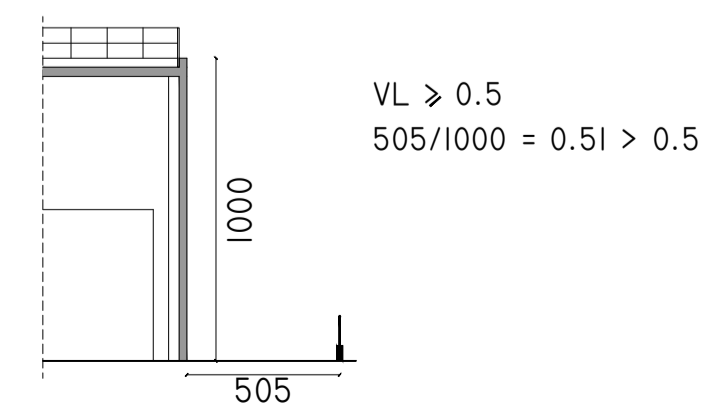

LA VISUALE LIBERA RISPETTA IL RUE DI RUBIERA IN RELAZIONE AL SUB-AMBITO API (ART. 36.1)

RICHIESTA DI AUTORIZZAZIONE PAESAGGISTICA ORDINARIA, AVENTE PER OGGETTO L'AMPLIAMENTO DI EDIFICIO A DESTINAZIONE INDUSTRIALE SITO IN VIA MANTEGNA N. 3 RUBIERA (RE)

committente: PTC s.r.l.

oggetto: STATO DI PROGETTO PROSPETTI - SEZIONI		scala: 1:100 data: 03/2022
gruppo di progettazione: Architettonico: Arch. Giovanni Olivi Corso Garibaldi, 20 42121 - Reggio Emilia T.349/2859227 oliviarch@gmail.com		
progettista: ARCH. GIOVANNI OLIVI		
REV	DATA	APPR. VERIF. ORIG. EMESSO DA
		FASE DI COMMESSA

A.05
ED. P.