

STATO DI PROGETTO
PLANIMETRIA
SCALA 1:200

LEGENDA
 DEMOLIZIONI
 COSTRUZIONI

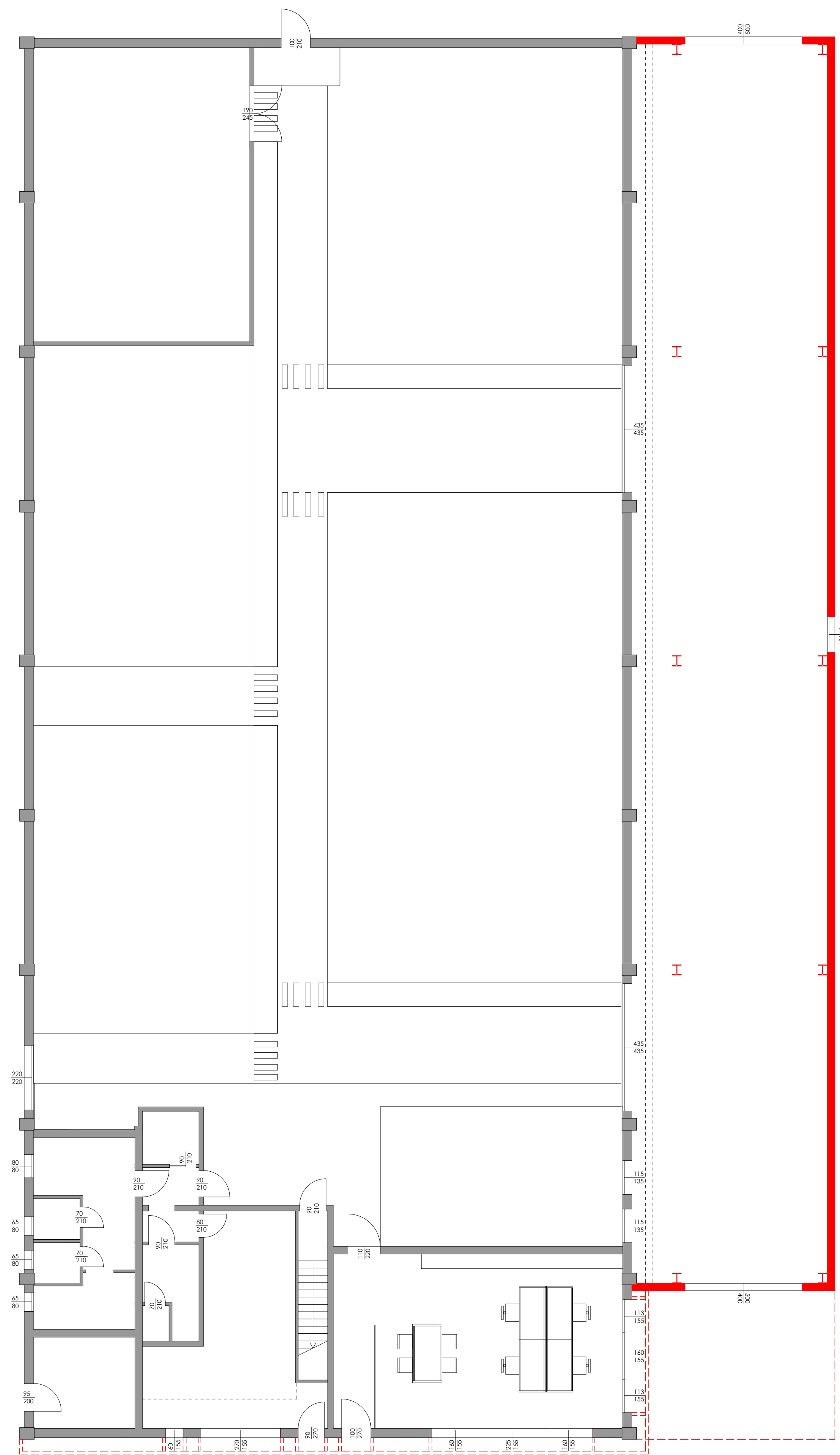

STATO DI PROGETTO
PIANTA PIANO TERRA
SCALA 1:100

LEGENDA
 DEMOLIZIONI
 COSTRUZIONI

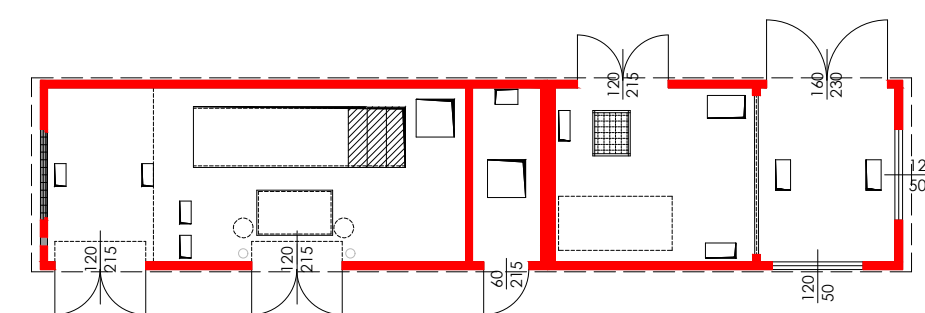

STATO DI PROGETTO - CABINA ELETTRICA
PIANTA PIANO TERRA
SCALA 1:100

LEGENDA
 DEMOLIZIONI
 COSTRUZIONI

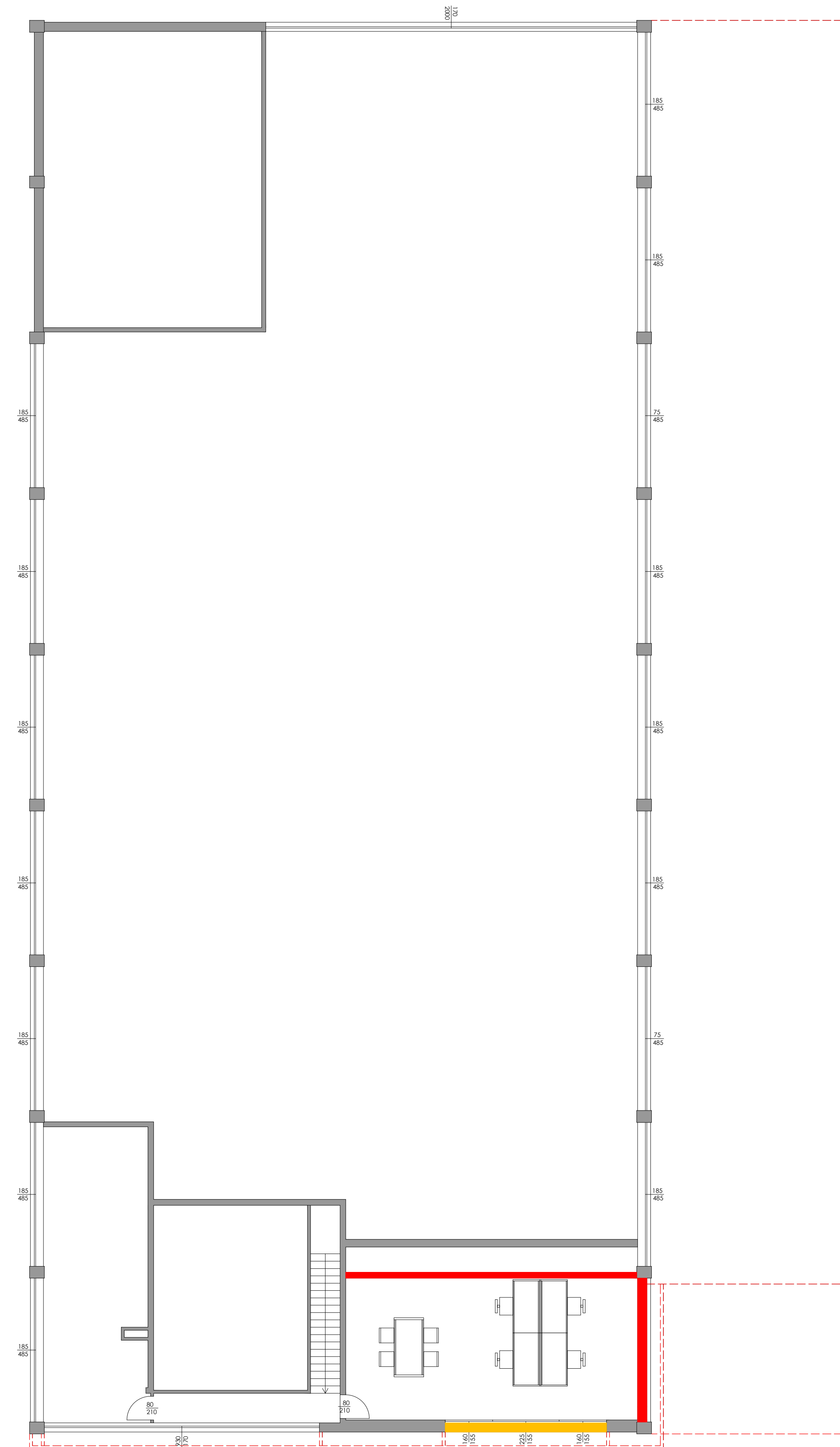

STATO DI PROGETTO
PIANTA PIANO PRIMO
SCALA 1:100

LEGENDA
 DEMOLIZIONI
 COSTRUZIONI

RICHIESTA DI AUTORIZZAZIONE PAESAGGISTICA ORDINARIA,
 AVENTE PER OGGETTO L'AMPLIAMENTO DI EDIFICIO A
 DESTINAZIONE INDUSTRIALE SITO IN VIA MANTEGNA N. 3
 RUBIERA (RE)

committente: PTC s.r.l.

oggetto: GIALLO ROSSO
 PLANIMETRIA - PIANTE

scala: 1:100/200

data: 03/2022

gruppo di progettazione:

Architettonico:
 Arch. Giovanni Olivi
 Corso Garibaldi, 20
 42121 - Reggio Emilia
 T.349/2859227
 olivarch@gmail.com

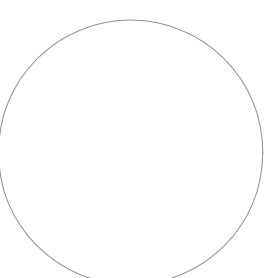

progettista:
 ARCH. GIOVANNI OLIVI

REV	DATA	APPR	VERIF	ORIG	EMESSO DA	FASE DI COMMESSA

A.06
 Tav. n.