

**PROGETTO**  
Proposta progettuale di futuro intervento di ristrutturazione edilizia con accertamento di conformita' per modifiche prospettive realizzate in assenza di titolo abilitativo in fabbricato sottoposto ad autorizzazione paesaggistica sito in Via Fontana n. 38/A, 42048, Rubiera (RE)

**COLLABORATORI**  
Arch. Andrea Ghidini

<b>COMMITTENTE/PROPRIETA'</b>	<b>FIRME</b>
Sig.ra PECORARI LOREDANA (c.f.: PORLDN57C69F257Y)	

**RIFERIMENTI CATASTALI**  
Catasto immobili Comune di Rubiera  
foglio 14 - particella 132

<b>RIF PRATICA</b>	<b>TIMBRO/FIRMA</b>

**DATA**  
MARZO 2023

**AGGIORNAMENTI**

**SCALA GRAFICA**  
0 1 2 5 m scala 1:100

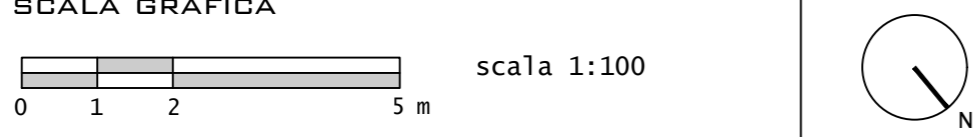

Via Emilia Ovest 30/c - 42048 Rubiera RE  
T 0522626847 F 0522263271 C 3355991590  
C.F. GSPRKE72H28M23H P.IVA 01882220351

NUMERO TAVOLA

**01**

**TEMA TAVOLA:**  
PIANTE, PROSPETTI

*Stato legittimato*  
Sanatoria ex L.47/85 del 09.12.1998 prot. n. 17454

a termine di legge è vietata qualsiasi riproduzione del presente elaborato

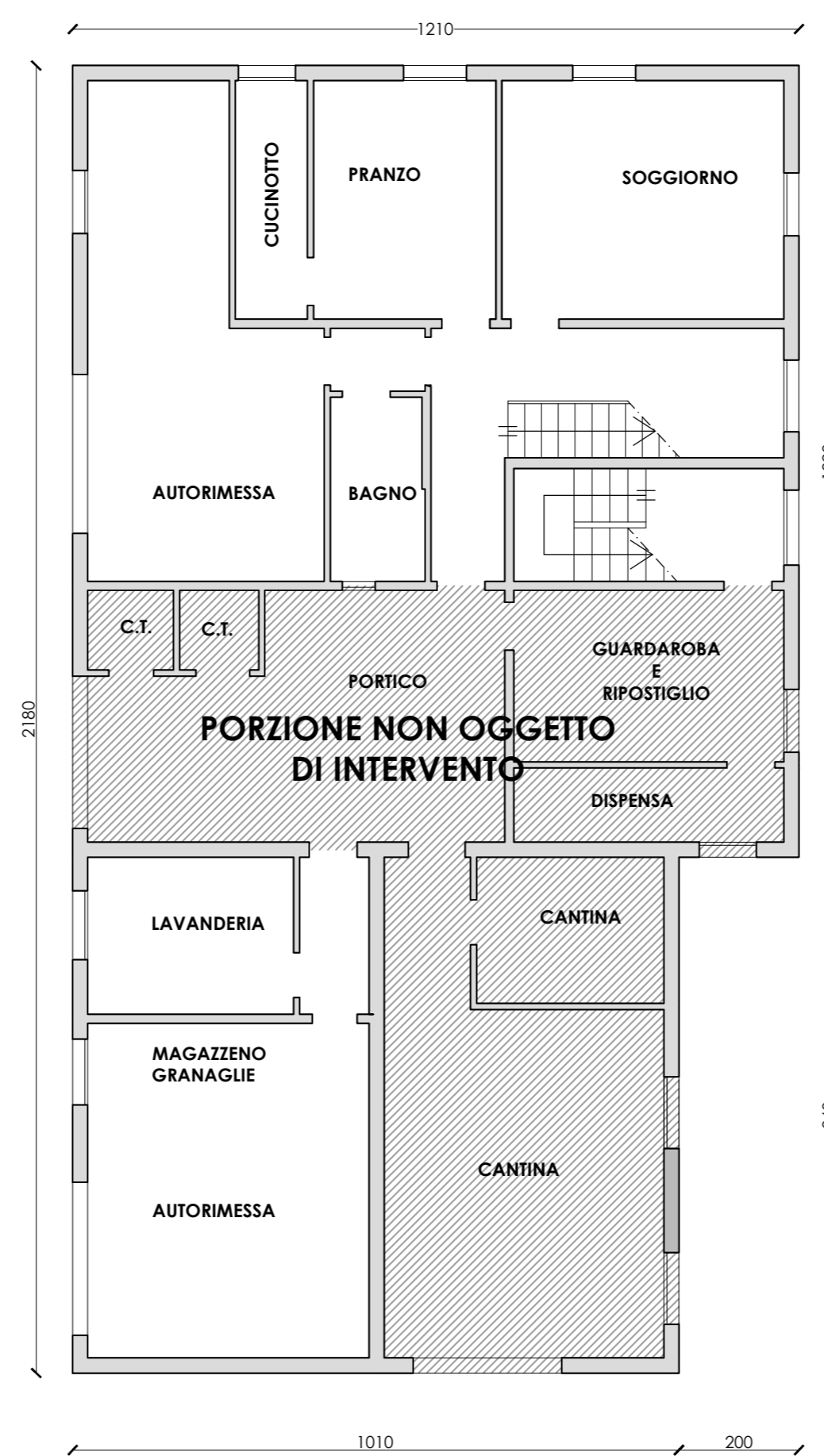

PIANTA PIANO TERRA

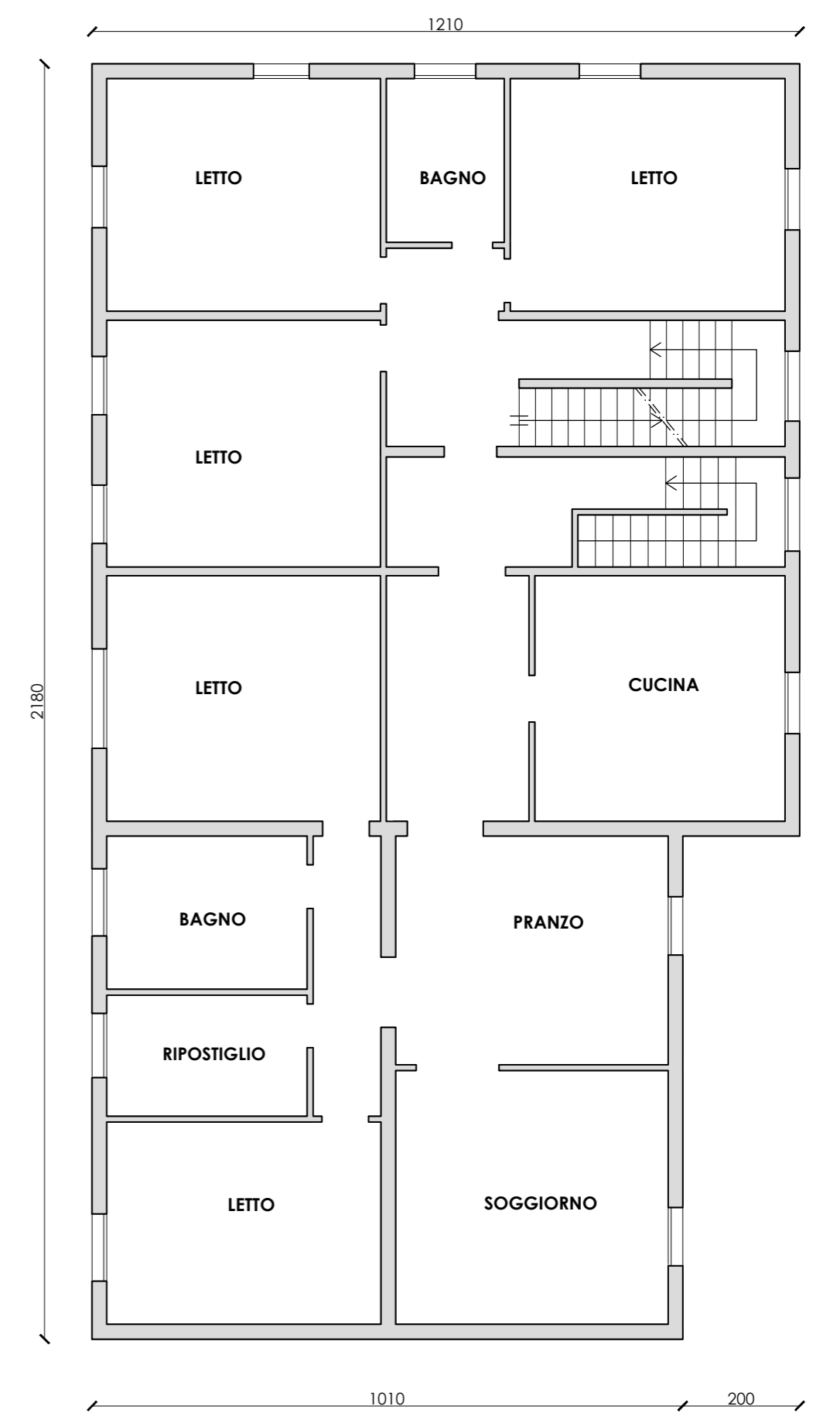

PIANTA PRIMO PIANO

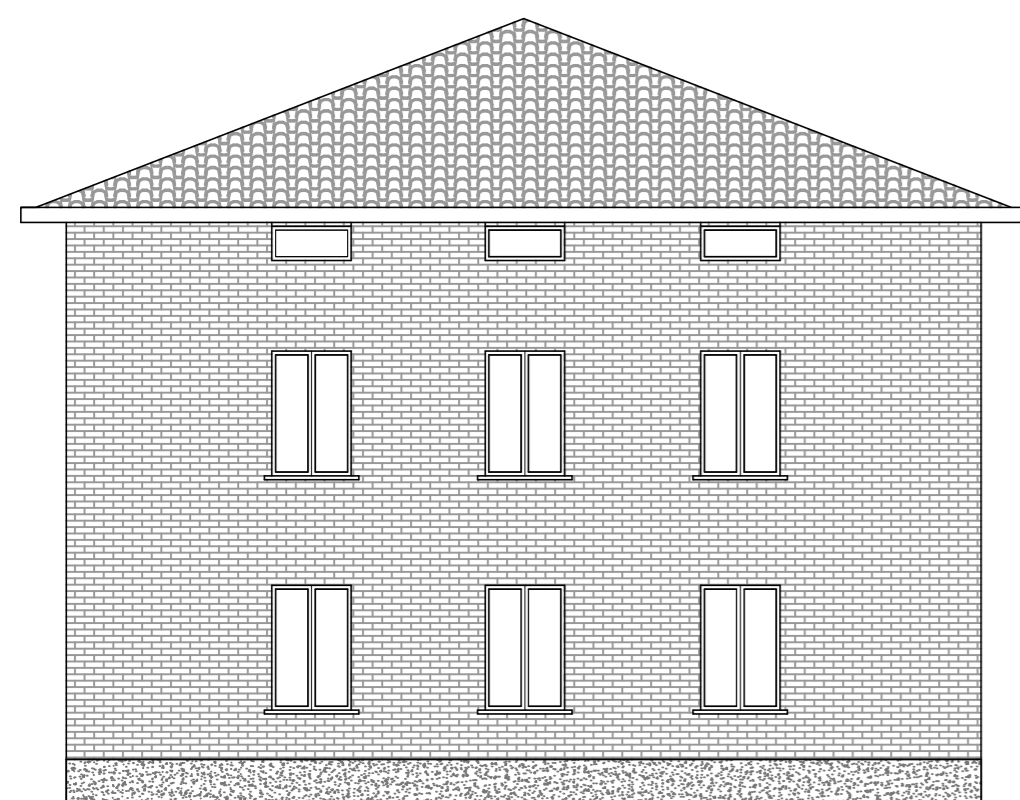

PROSPETTO SUD



PROSPETTO OVEST

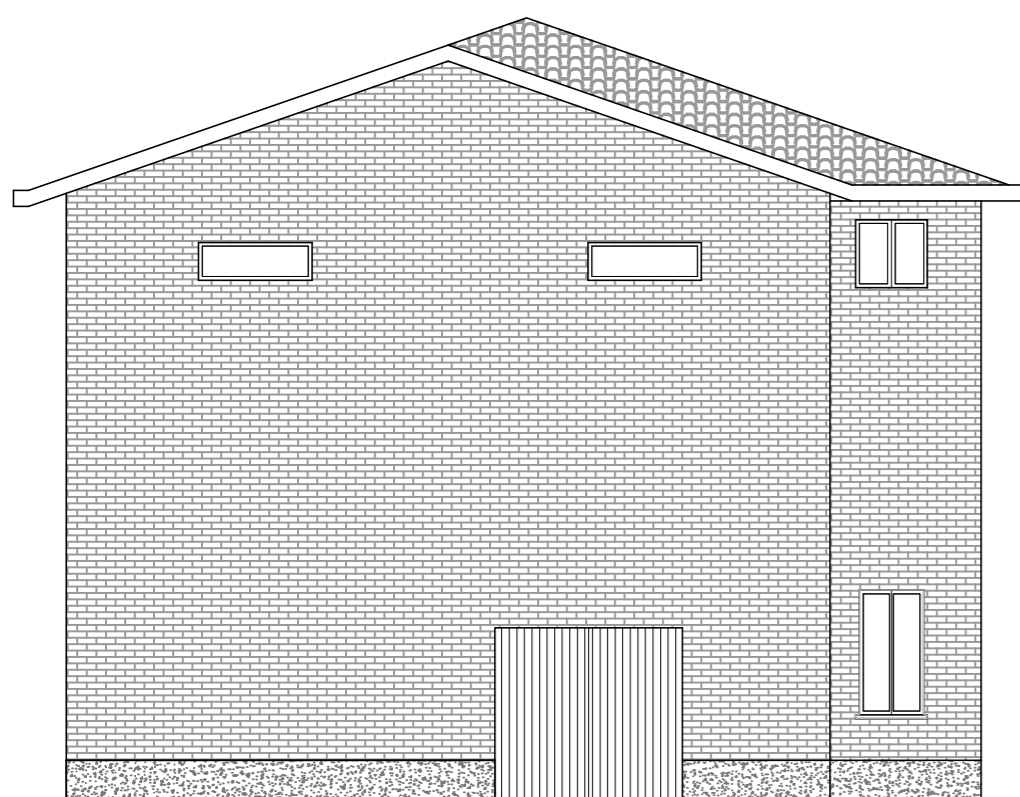

PROSPETTO NORD

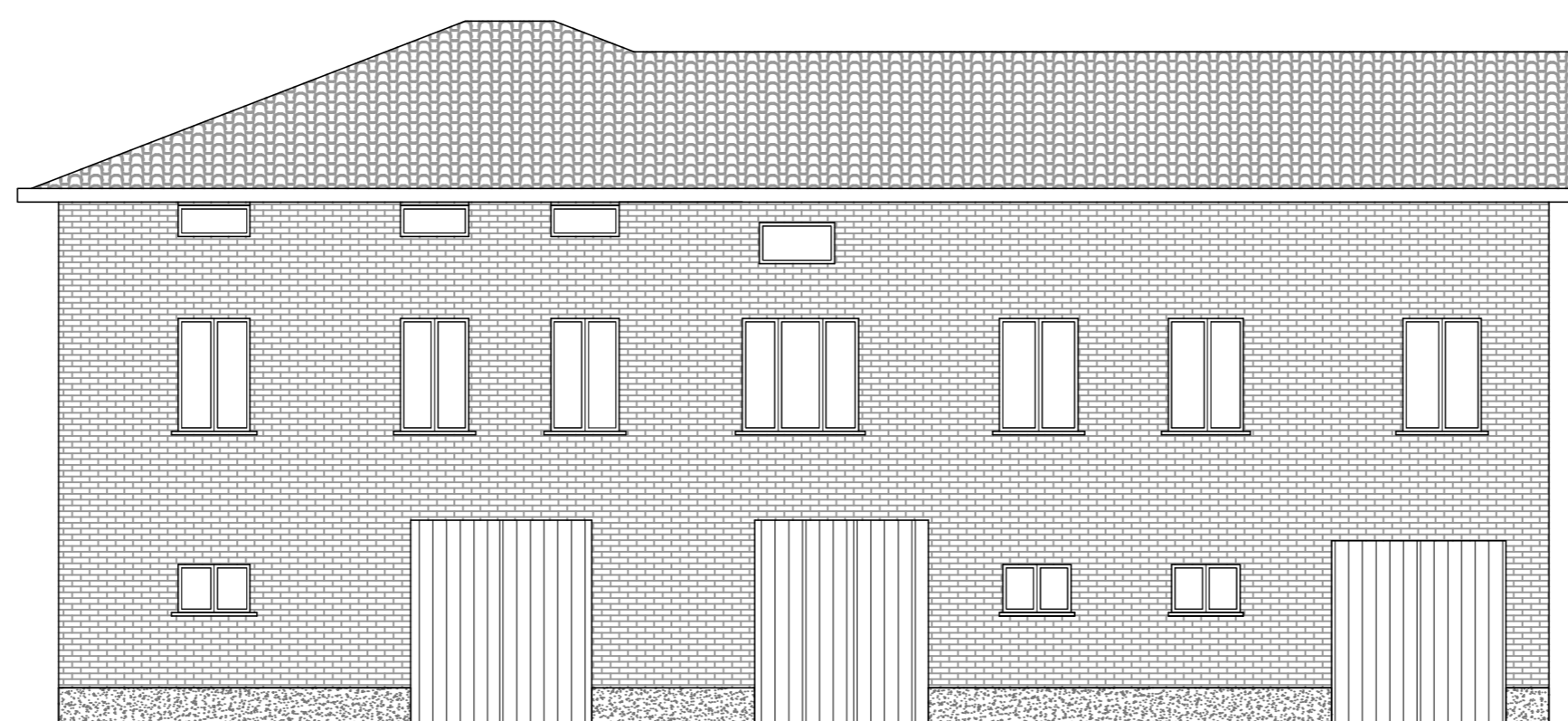

PROSPETTO EST

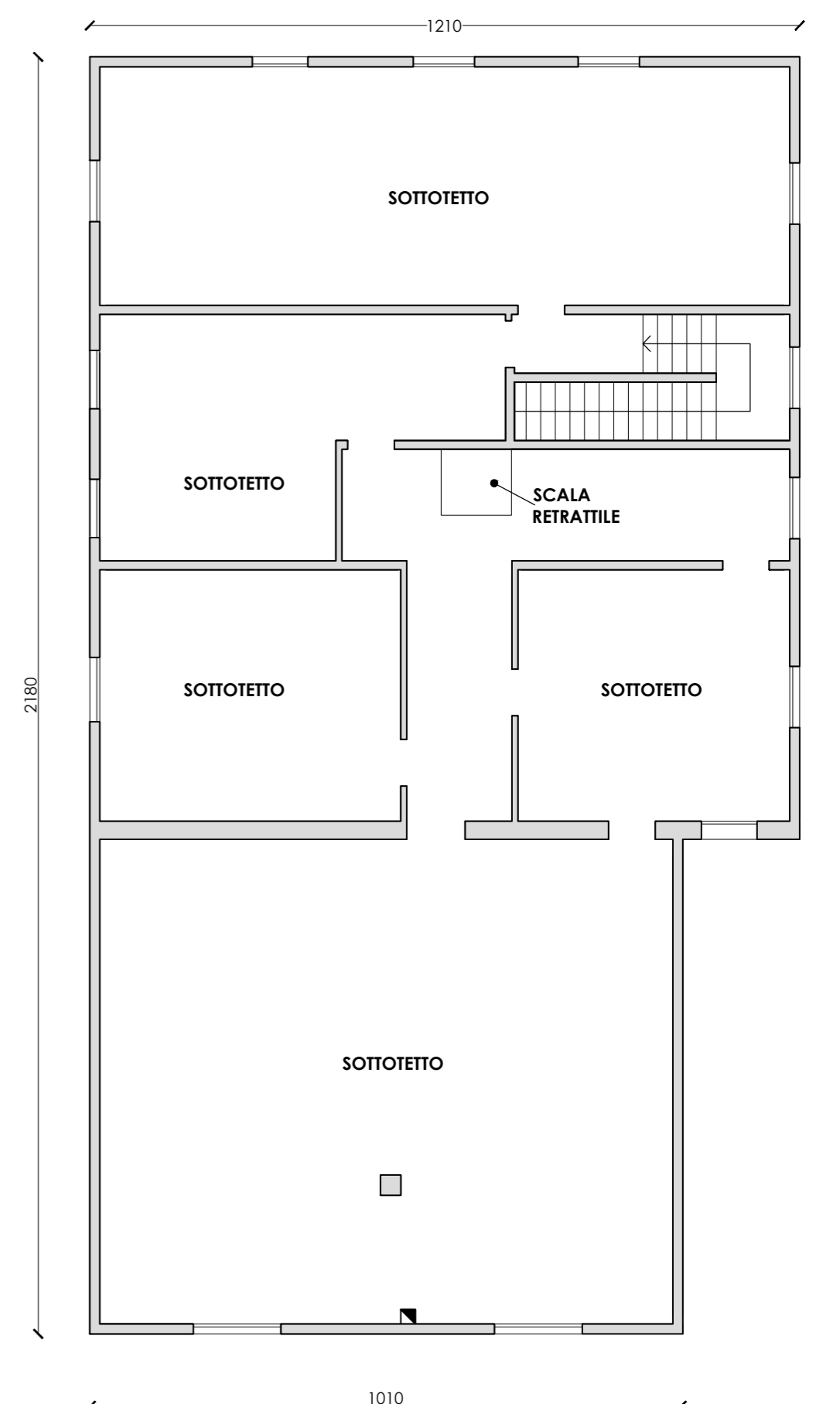

PIANTA PIANO SECONDO SOTTOTETTO