GASPARINI ERIK
ARCHITETTO

GASPARINI & GHIDINI
ARCHITETTI

COMUNE DI RUBIERA

RICHIESTA DI PARERE PREVENTIVO

per interventi di ristrutturazione edilizia con ampliamento

PROGETTO

Intervento diretto di ristrutturazione edilizia con ampliamento di una struttura alberghiera sito in via Filippo Brunnelleschi n. 2/A, Rubiera (RE) 42048

COLLABORATORI

Arch. ANDREA GHIDINI - *Ordine architetti di R.E. n.991*

COMMITTENTE/PROPRIETÀ	FIRME
Sig.MONTORSI ANDREA (c.f.:MNTNDR74P26F257Z)	
LUNA74 SRL (P.IVA 02973700350)	

RIFERIMENTI CATASTALI

Catasto immobili Comune di Rubiera
foglio 21 - particella 205 - subalterno 1,2,3,4,5,7,8,9,10,11,12,13,14. Di cui 1,2,3,4 BCNC
(I subalterni saranno oggetto di modifica)

RIF PRATICA

TIMBRO/FIRMA

DATA

APRILE 2023

AGGIORNAMENTI

SCALA GRAFICA

0 1 2 5 m

scala 1:100

N

via Emilia Ovest 30/c - 42048 Rubiera RE
T 0522626847 F 0522263271 C 3351991590
C.F: GSPRNE72H28G230W P.IVA 01882220351

01

TEMA TAVOLA:

PIANTA PIANO INTERRATO

Stato legittimato

C.E. n. 402/90 prot. 3562 del 04.04.1991 e successive pratiche edilizie

a termine di legge è vietata qualsiasi riproduzione del presente elaborato

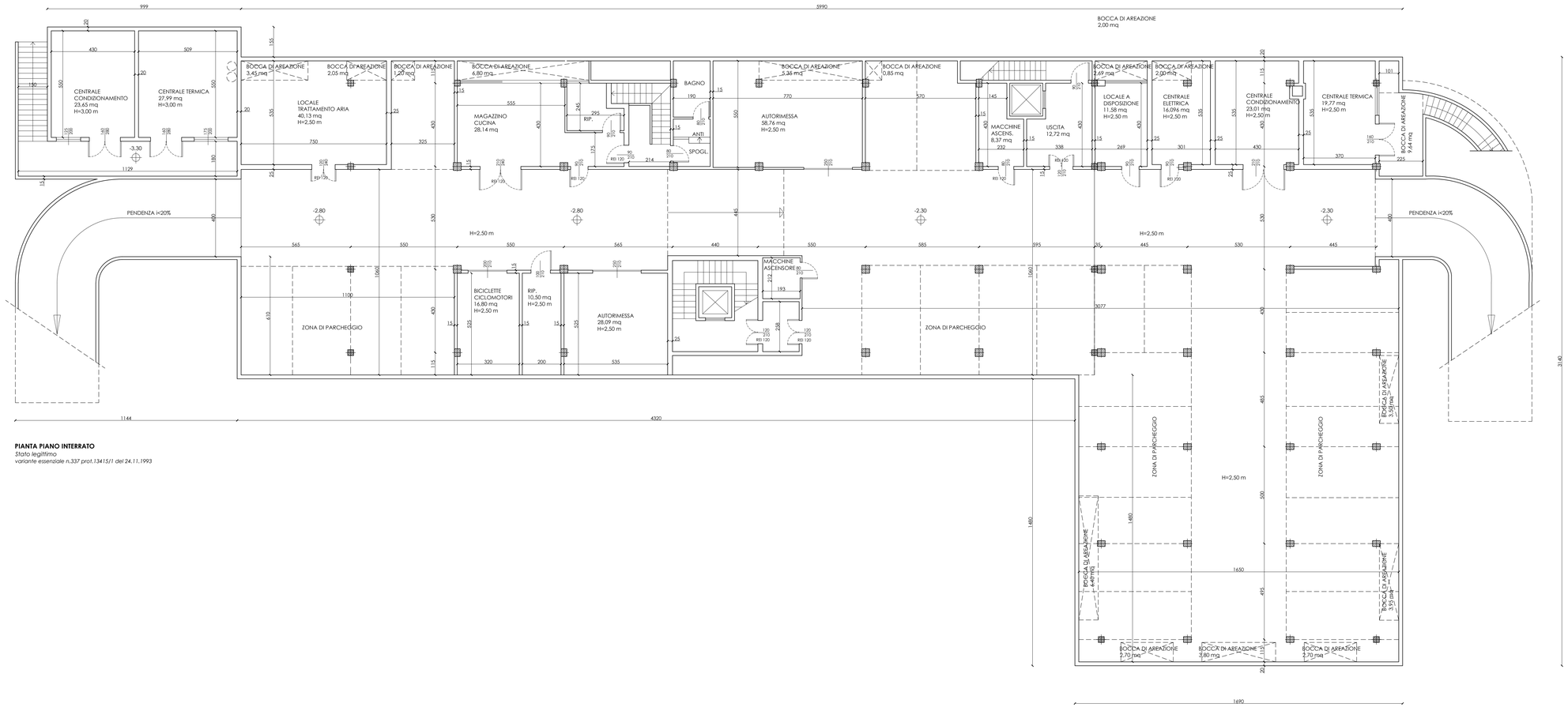

PIANTA PIANO INTERRATO
Stato legittimo
variante essenziale n.337 prot.13415/1 del 24.11.1993