

GASPARINIERI ARCHITETTO

COMUNE DI RUBIERA
RICHIESTA DI PARERE PREVENTIVO

per interventi di ristrutturazione edilizia con ampliamento

PROGETTO
 Intervento diretto di ristrutturazione edilizia con ampliamento di una struttura alberghiera sito in via Filippo Brunelleschi n. 2/A, Rubiera (RE) 42048

COLLABORATORI
 Arch. ANDREA GHIDINI - ordine architetti di R.E. n.991

COMMITTENTE/PROPRIETÀ	FIRME
Sig. MONTORSI ANDREA (C.F.: MNTNDR74P28F257Z)	
LUN74 SRL (P.IVA 02973700350)	

RIFERIMENTI CATASTALI
 Catasto immobili Comune di Rubiera
 foglio 21 - particella 205 - subalterno 1,2,3,4,5, 7,8,9,10,11,12,13,14. Di cui 1,2,3,4 BCNC (I subalterni saranno oggetto di modifica)

RIF. PRATICA	TIMBRIO/FIRMA

DATA
 APRILE 2023

AGGIORNAMENTI

SCALA GRAFICA
 scala 1:100

Via Emilia Ovest 30/c - 42048 Rubiera RE
 T. 0522628847 F. 0522263271 C. 335992580
 C.F.: 0298642700350 P. IVA: 03882200351

TEMA TAVOLA:
PIANTA PIANO PRIMO

03

C.E. n. 402/90 prot. 3562 del 04.04.1991 e successive pratiche edilizie

a termine di legge è vietata qualsiasi riproduzione del presente elaborato

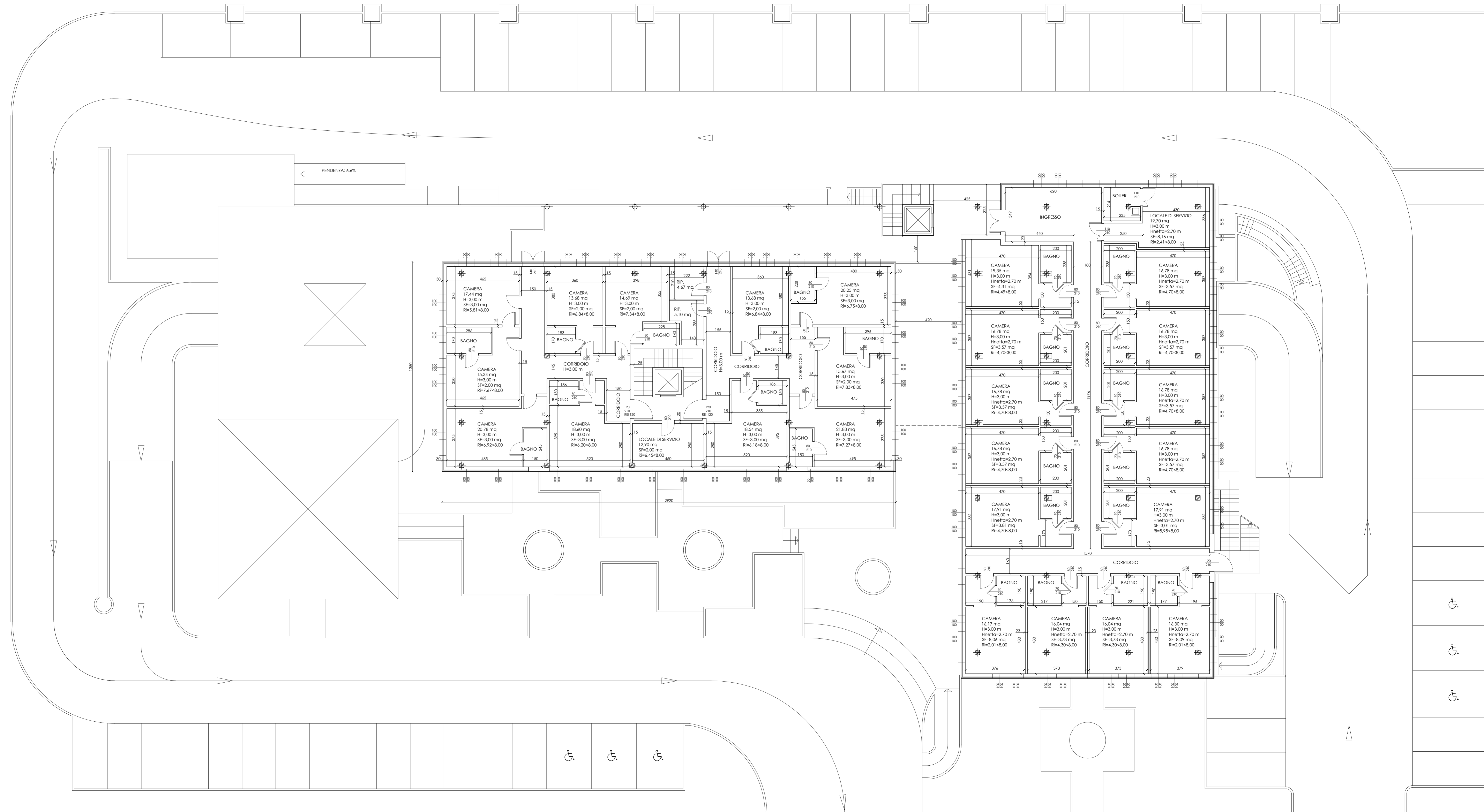

PIANTA PIANO PRIMO
 Stato definitivo
 variante essenziale n.337 prot.13415/1 del 24.11.1993
 variante essenziale n.499 prot.511/1 del 15.01.1993