

GASPARINIERIK ARCHITETTO

COMUNE DI RUBIERA
RICHIESTA DI PARERE PREVENTIVO

per interventi di ristrutturazione edilizia con ampliamento

PROGETTO
Intervento diretto di ristrutturazione edilizia con ampliamento di una struttura alberghiera sito in via Filippo Brunelleschi n. 2/A, Rubiera (RE) 42048

COLLABORATORI
Arch. ANDREA GHIDINI - Ordine architetti di R.E. n.991

COMMITTENTE/PROPRIETÀ	FIRME
Sig. MONTORSI ANDREA (c.f. :MMNDR74P28F257Z)	
LUNA74 SRL (P.IVA 02973700350)	

RIFERIMENTI CATASTALI
Catasto immobili Comune di Rubiera
foglio 21 - particella 205 - subalterno 1,2,3,4,5,
7,8,9,10,11,12,13,14. Di cui 1,2,3,4 BCNC
(I subalterni saranno oggetto di modifica)

RIF. PRATICA	TIMBRO/FIRMA

DATA
APRILE 2023

AGGIORNAMENTI

SCALA GRAFICA
scala 1:100

Via Emilia Ovest 30/c - 42048 Rubiera RE
T. 0522626847 F. 0522263271 C. 3355991590
C.F. GSPRKE72H28H223H P.IVA 01882220351

04

TEMA TAVOLA:
PIANTA PIANO SECONDO

Stato legittimato
C.E. n. 402/90 prot. 3562 del
04.04.1991 e successive pratiche
edilizie

a termine di legge è vietata qualsiasi riproduzione del presente elaborato

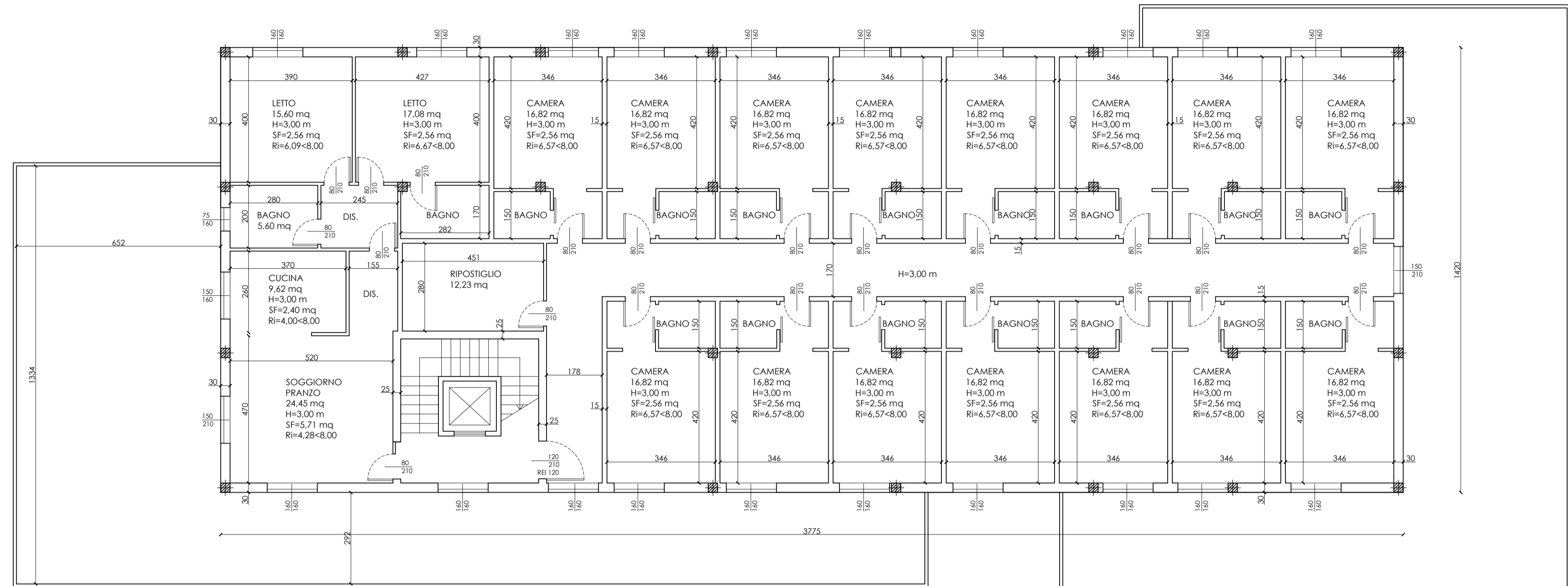

PIANTA PIANO SECONDO
Stato legittimo
variante essenziale n.489 prot.5111/1 del 15.01.1993