

GASPARINIERIK ARCHITETTO

COMUNE DI RUBIERA
RICHIESTA DI PARERE PREVENTIVO

per interventi di ristrutturazione edilizia con ampliamento

PROGETTO
Intervento diretto di ristrutturazione edilizia con ampliamento di una struttura alberghiera sito in via Filippo Brunelleschi n. 2/A, Rubiera (RE) 42048

COLLABORATORI
Arch. ANDREA GHEDINI - ordine architetti di R.E. n. 991

Sig. MONTESI ANDREA
(C. F.: MNTRDR74P2F207Z)
LUNA74 SRL
(P. IVA 02973700350)

RIFERIMENTI CATASTALI

RIF. PRATICA **TIMBRO/FIRMA**

DATA
APRILE 2023

AGGIORNAMENTI

SCALA GRAFICA
scala 1:100

Via Emilia Dnestr. 30/c - 42048 Rubiera RE
T. 052263847 - F. 052248372 - C. 039993036
C.F. 0294672020739 - P. IVA 01882202051

05

TEMA TAVOLA:
PROSPETTI E SEZIONE

Stato *legittimato*
C.E. n. 402/90 prot. 3562 del
04.04.1991 e successive pratiche edilizie

a termine di legge è vietata qualsiasi riproduzione del presente elaborato

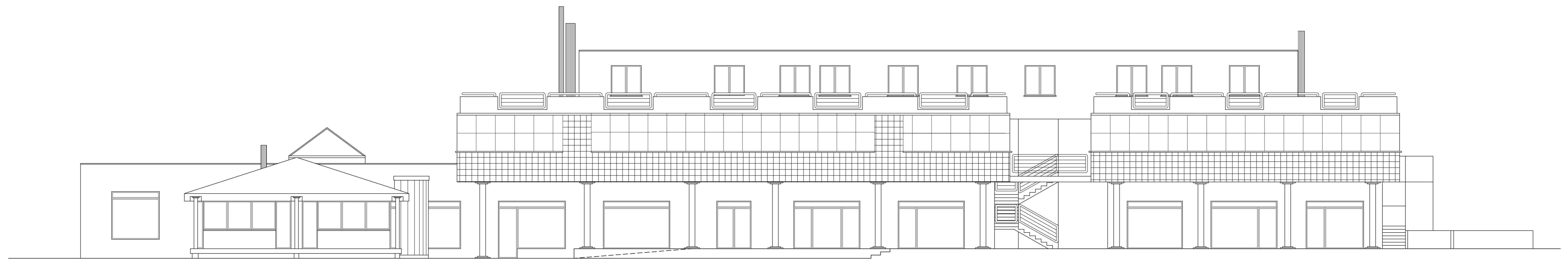

PROSPETTO EST
Stato legittimo
variante esentale n.337 prot.134151/ del 24.11.1993

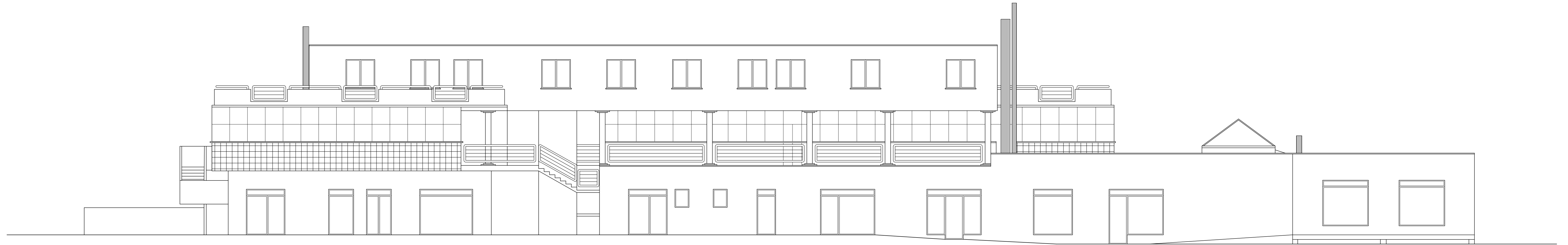

PROSPETTO OVEST
Stato legittimo
variante esentale n.337 prot.134151/ del 24.11.1993



PROSPETTO NORD
Stato legittimo
variante esentale n.337 prot.134151/ del 24.11.1993

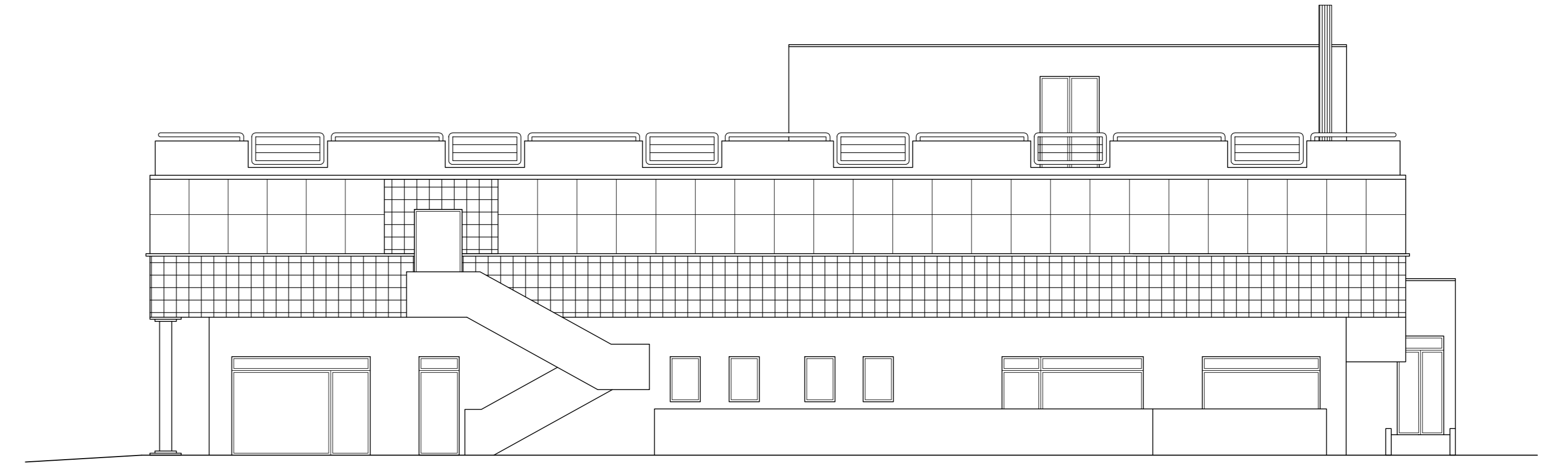

PROSPETTO SUD
Stato legittimo
variante esentale n.337 prot.134151/ del 24.11.1993



SEZIONE LONGITUDINALE
Stato legittimo
variante esentale n.337 prot.134151/ del 24.11.1993