

Studio :
Via Emilia Est n° 9, 42048 Rubiera (RE)
tel fax 0522.427286 cell 335.5248888
email: gponterchi@ponti.com
www.pontiguerra.it

Collaboratori :
La Sposa Camilla
La Sposa Federica
La Mamma Maria Concetta
La Sposa Michelangelo
Via Dei Livelli n. 12
42048 Rubiera (RE)

Progetto :
SCIA IN SANATORIA SEATTIVA A
FABBRICATO DI CIVILE ABITAZIONE
BIFAMILIARE
sito in Via Dei Livelli n. 12
42048 Rubiera (RE)

Oggetto della tavola :
STATO DIFATTO

PROSPETTI E SEZIONI

Rapporto di SCALA :

1 : 100

Data :

Novembre 2023

Aggiornamento :

08.11.2023

TAV. 06

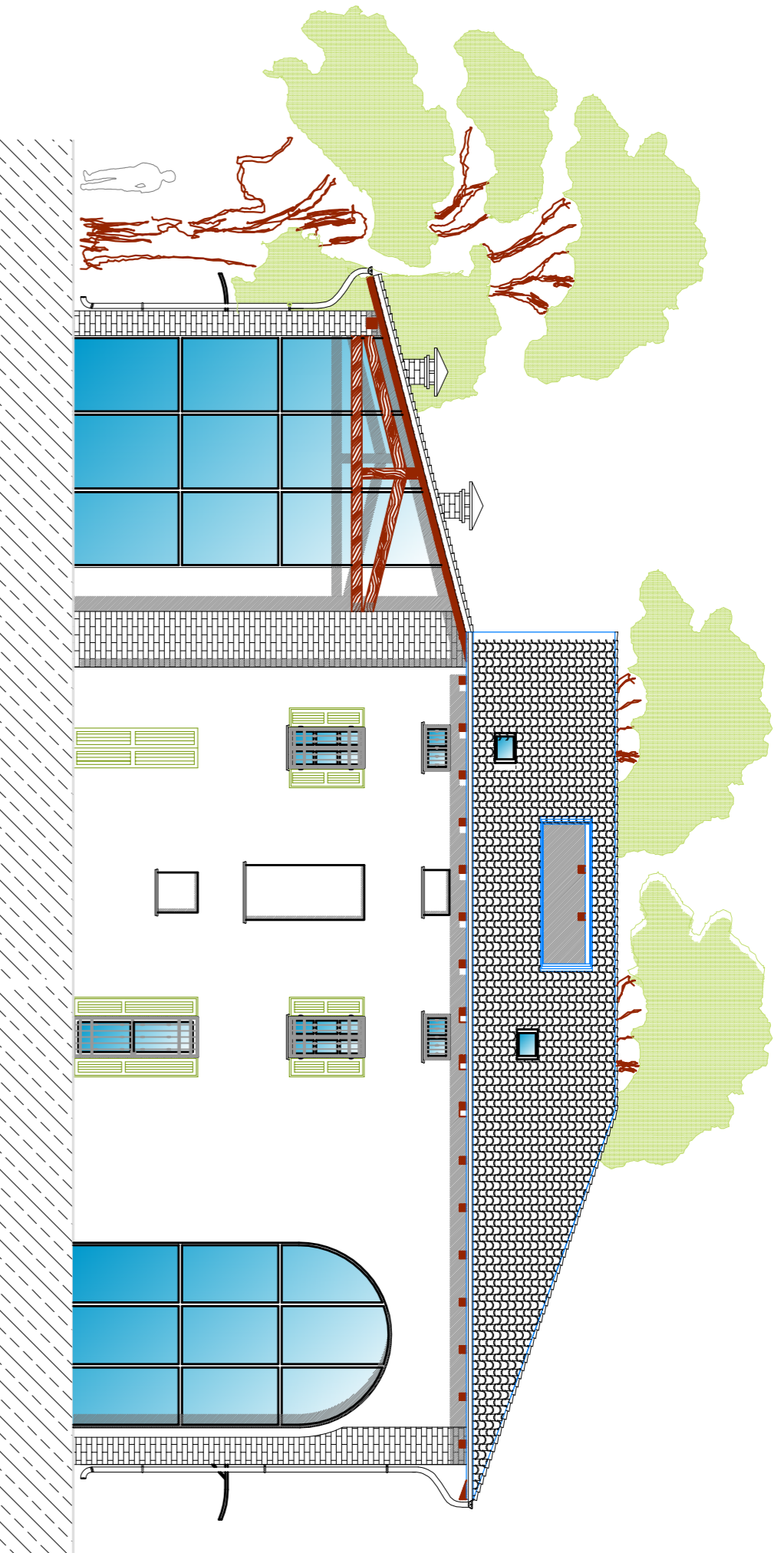

PROSPETTO OVEST

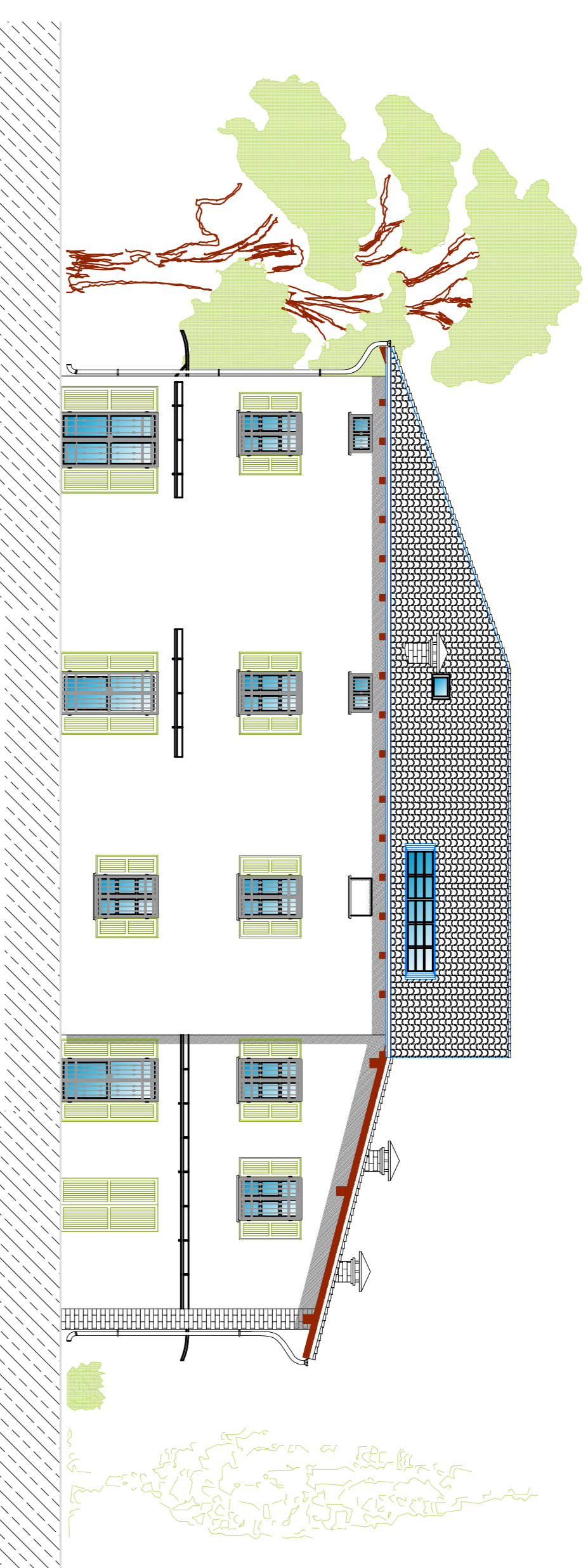

PROSPETTO EST

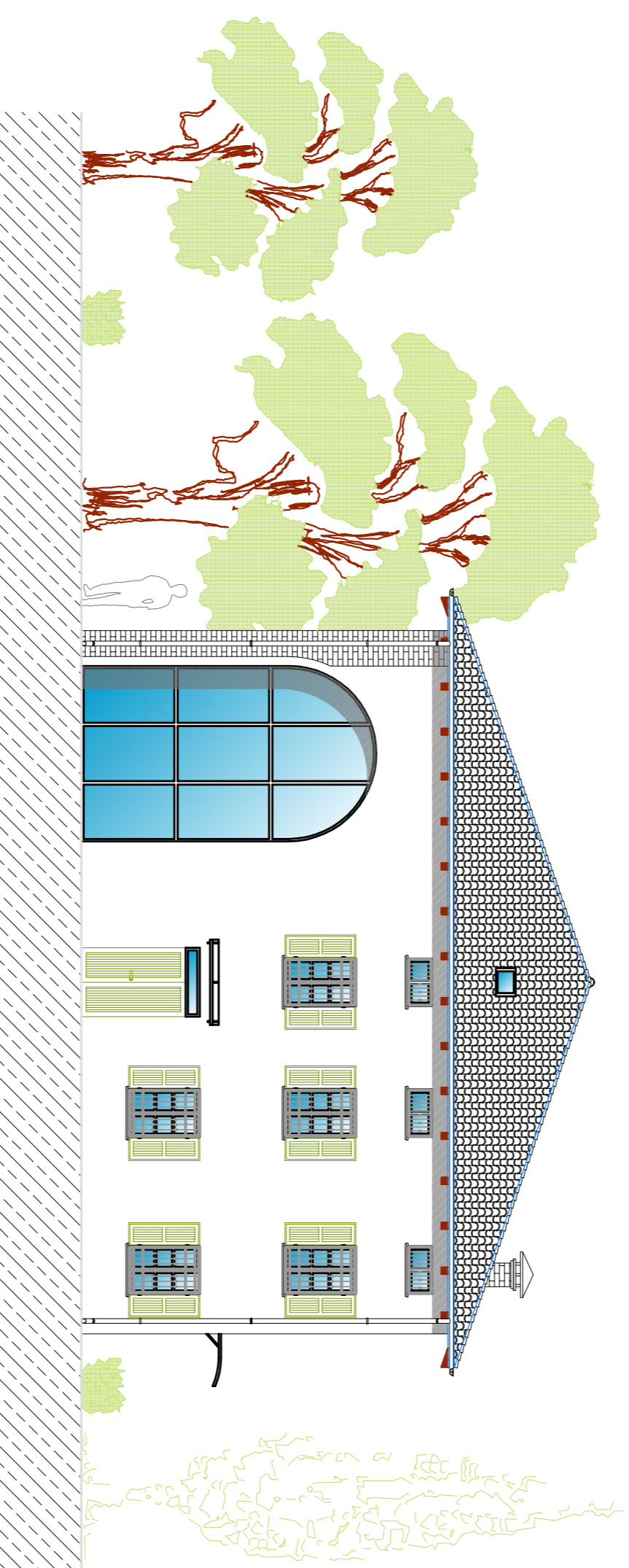

PROSPETTO SUD

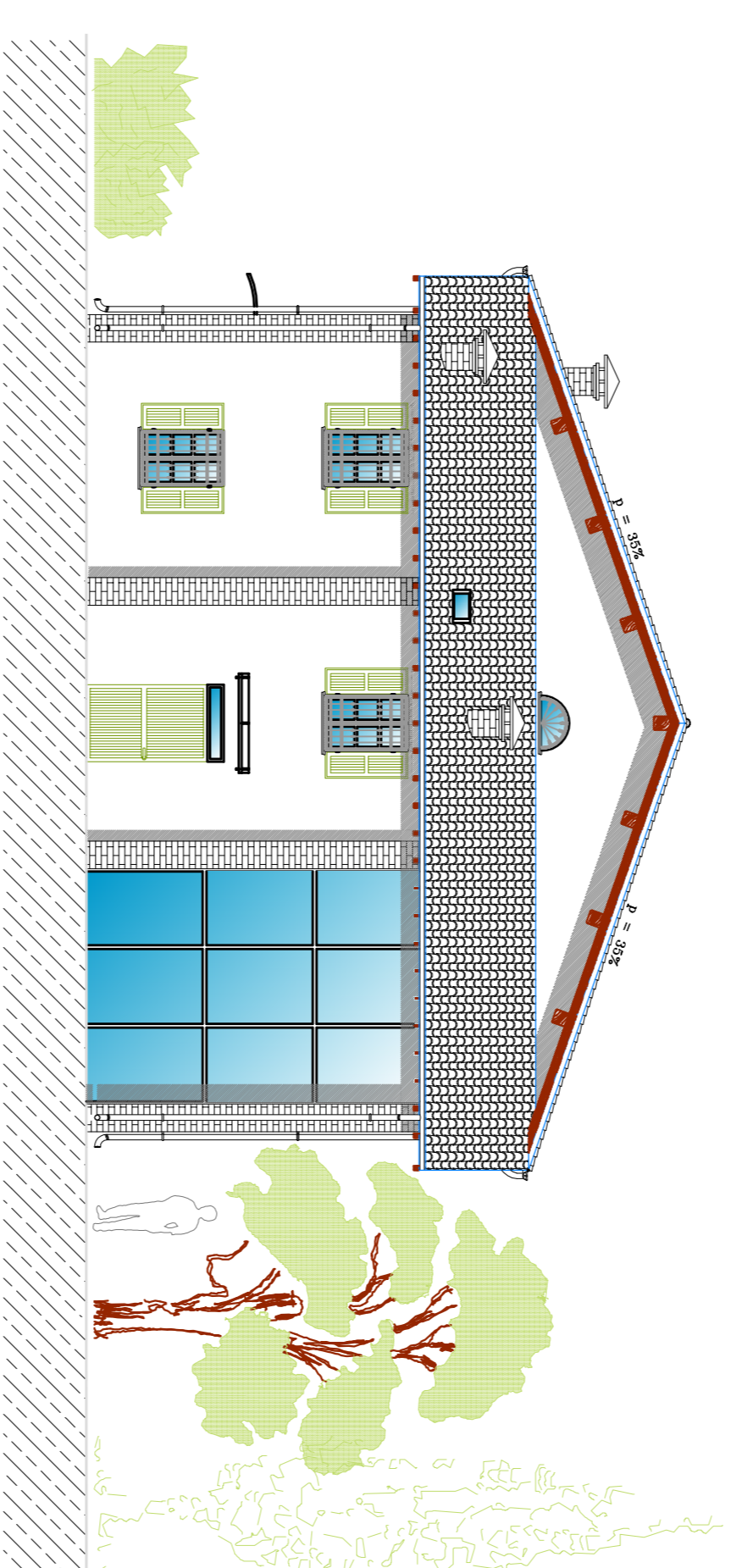

PROSPETTO NORD

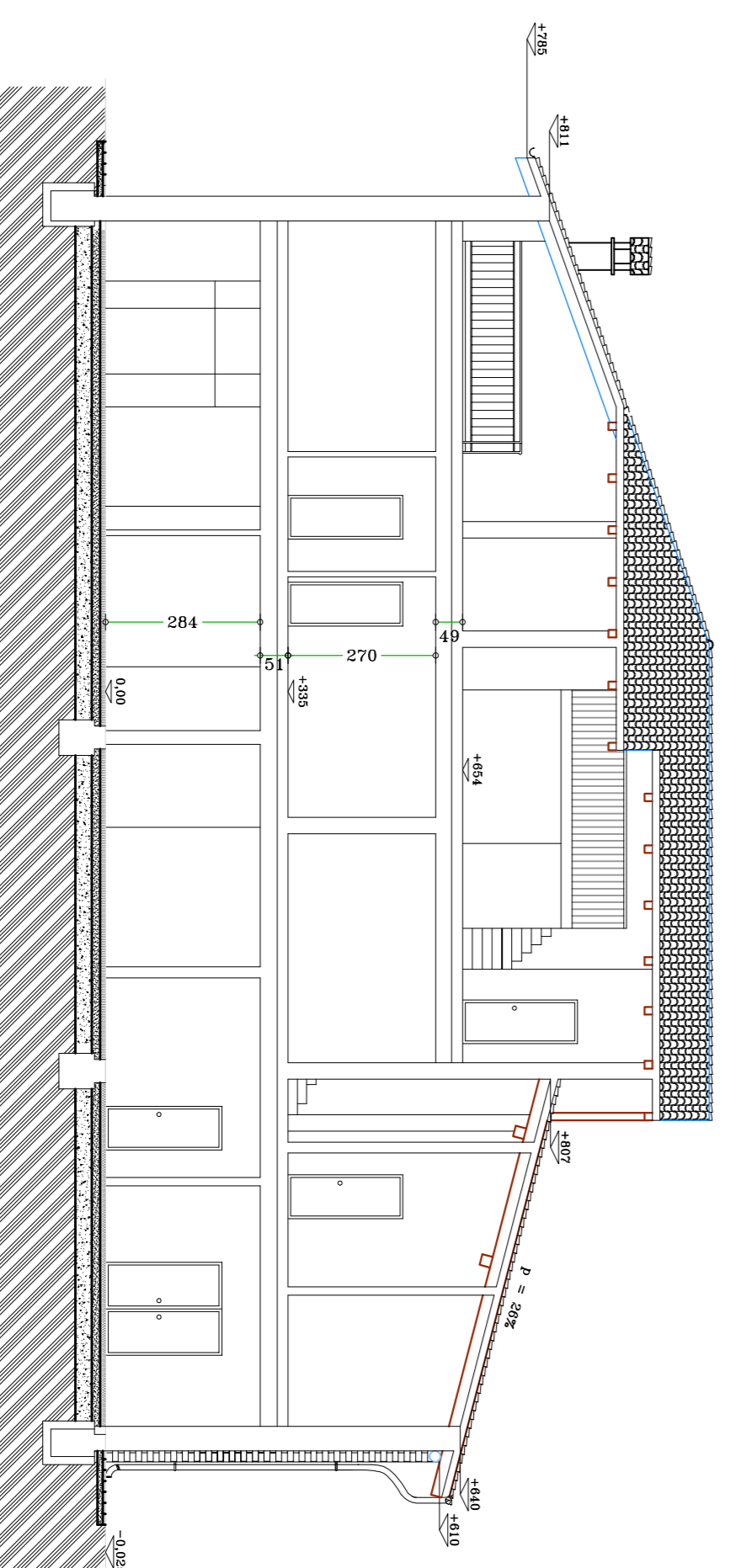

SEZIONE B-B

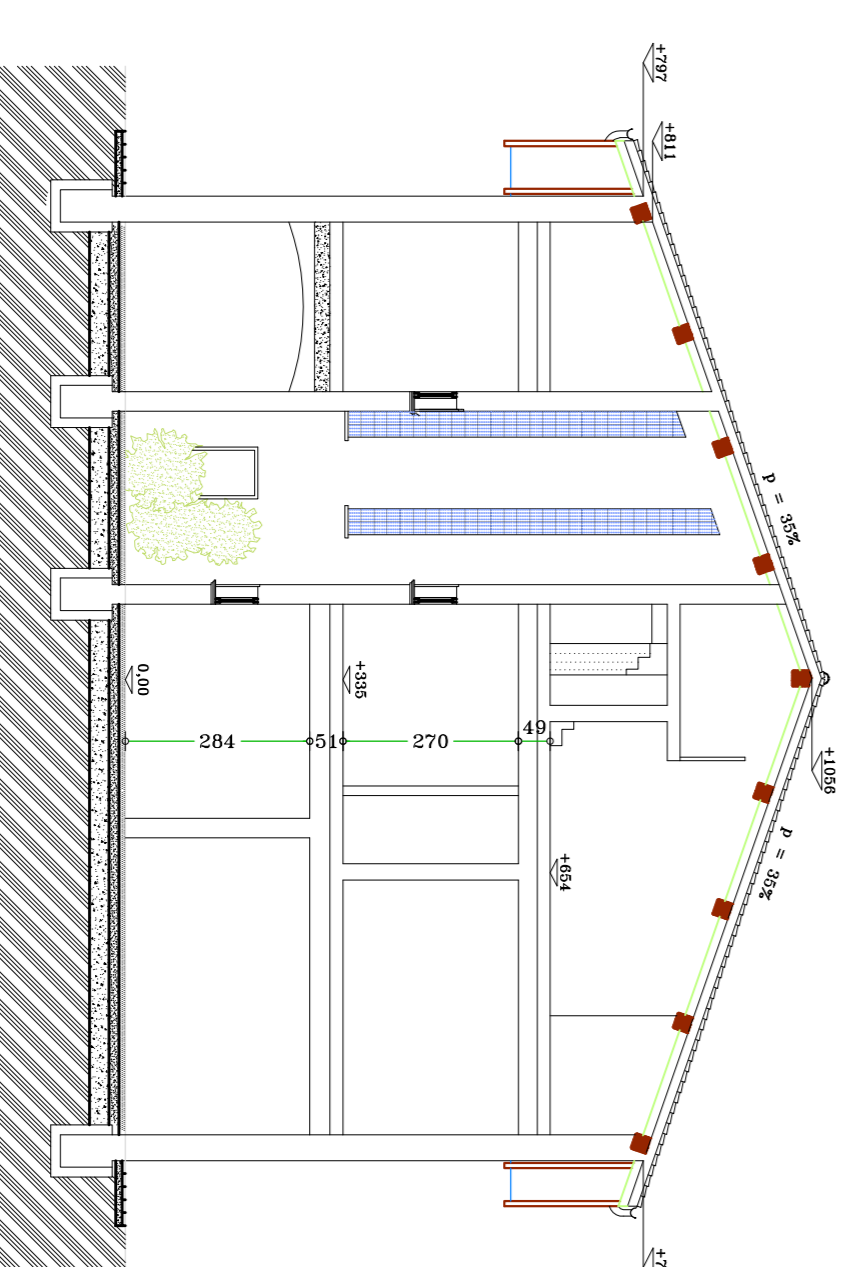

SEZIONE A-A