

# PONTI GIANLUCA

## architetto

**Studio :**  
Via Emilia Est, n° 9, 42048 Rubiera (RE)  
tel -fax 0522-627866 cell. 335-5248688  
email: gponlarchitetto@gmail.com  
www.gianlucaponti.it

**Committenti :**  
La Spisa Carmela  
La Spisa Rosario  
La Mantia Maria Concetta  
La Spisa Michelangelo  
Via Dei Livelli, n. 12  
42048 Rubiera (RE)

**Progetto :**  
SCIA IN SANATORIA RELATIVA A  
FABBRICATO DI CIVILE ABITAZIONE  
BIFAMILIARE  
sito in Via Dei Livelli n. 12,  
42048 Rubiera (RE)

**Oggetto della tavola :**  
TOLLERANZE E/O ERRONEE  
RAPPRESENTAZIONI  
GRAFICHE  
PROSPETTI



**Rapporto di SCALA :**  
1 : 100

**Data :**  
Novembre 2023

**Aggiornamento :**  
08.11.2023

# TAV. 09

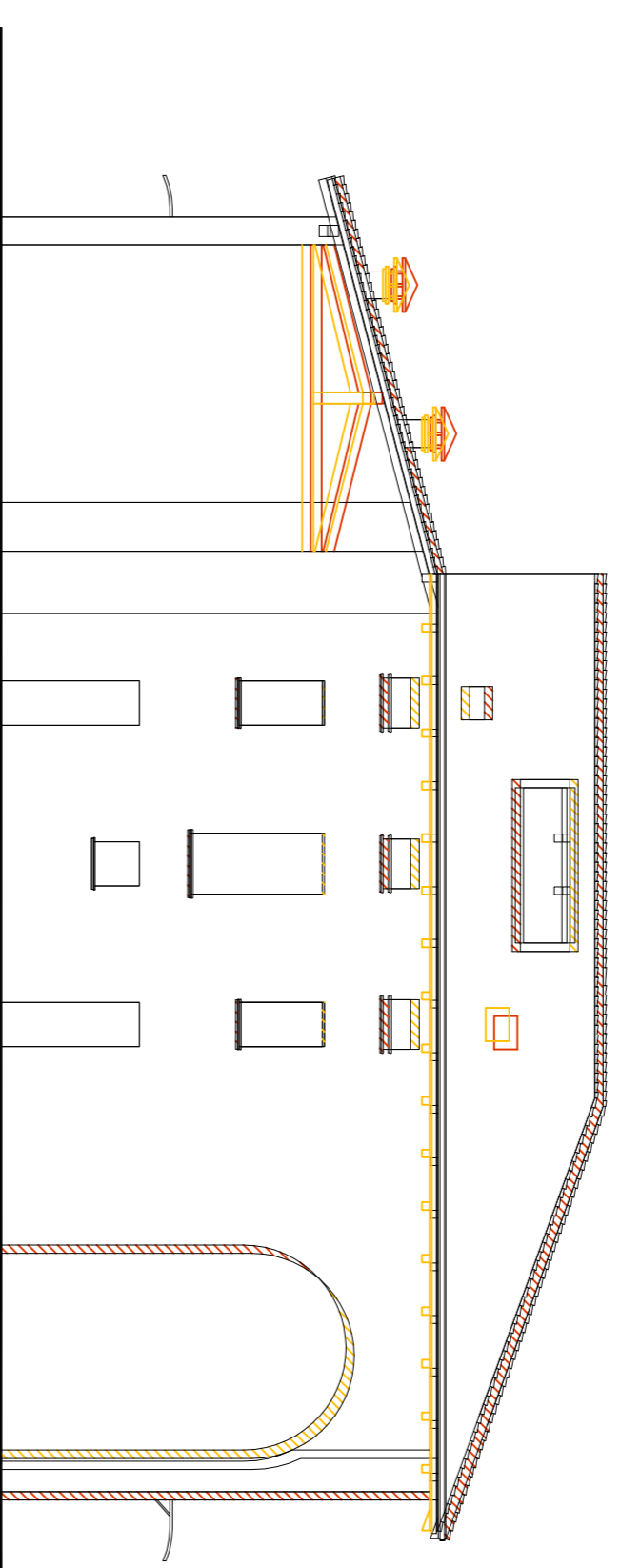

PROSPETTO OVEST

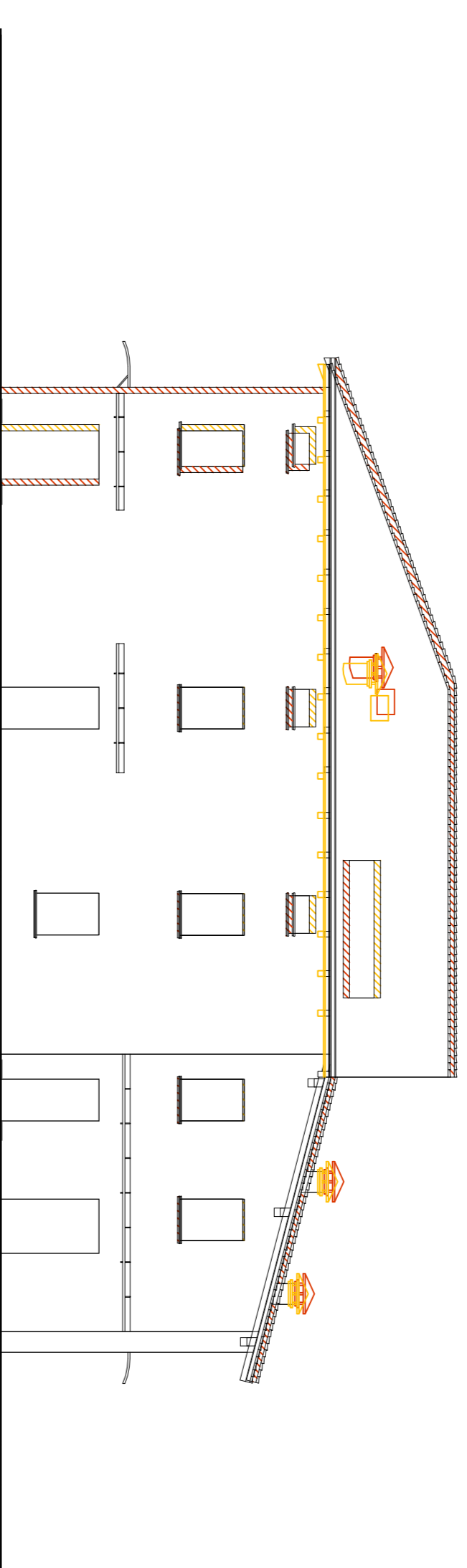

PROSPETTO EST

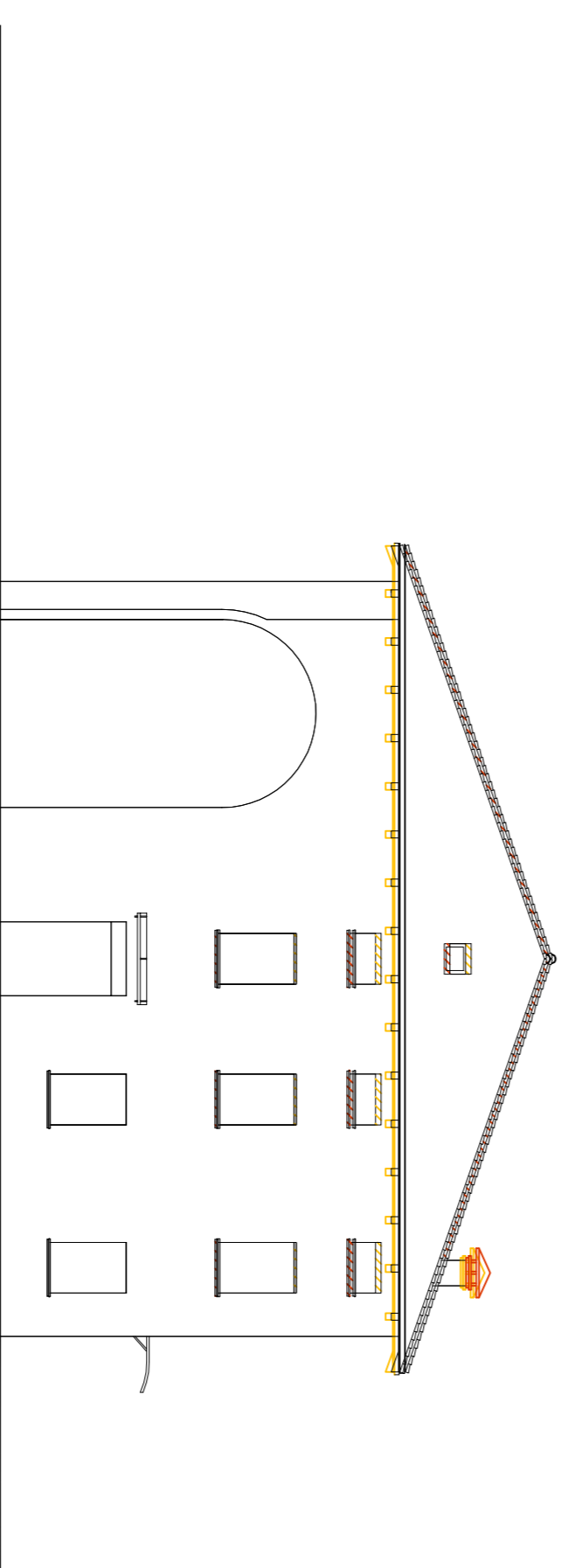

PROSPETTO SUD

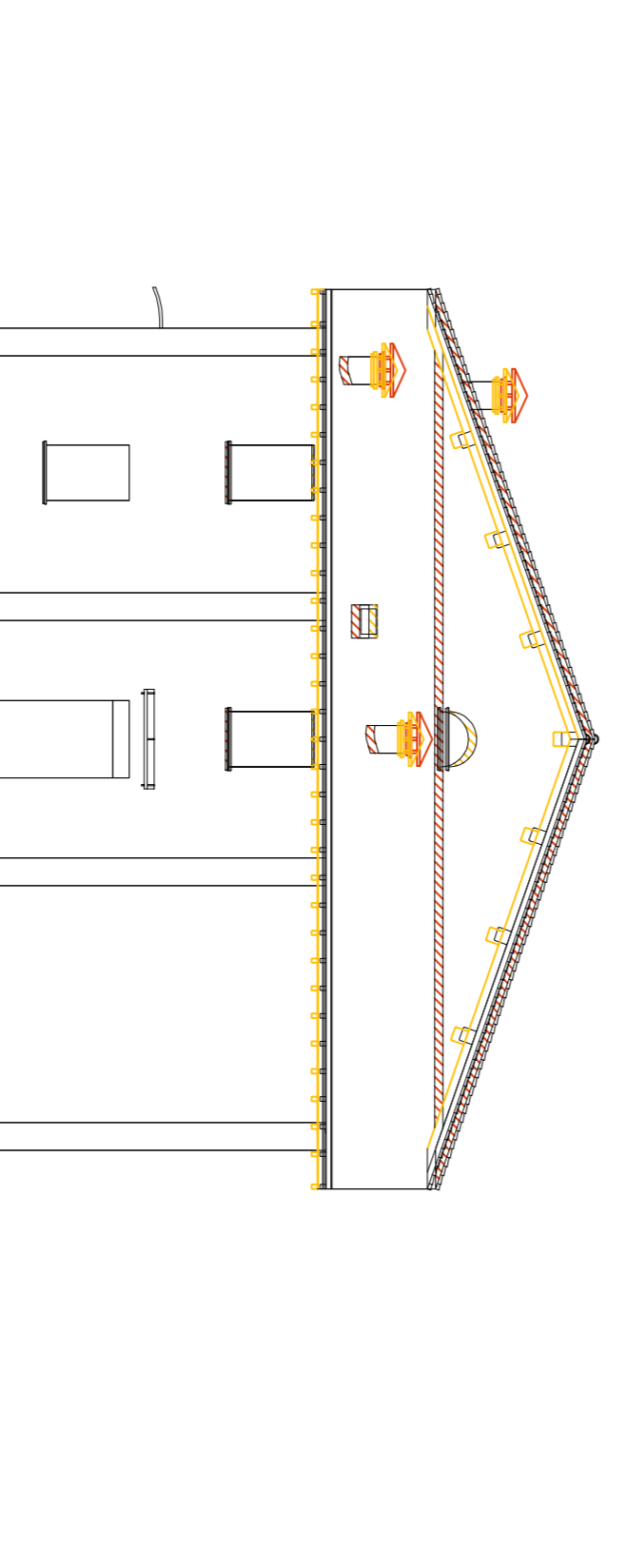

PROSPETTO NORD