

**PONTI GIANLUCA**  
architetto

Studio :  
Via Emilia Est n° 9, 42048 Rubiera (RE)  
tel. fax 0522-627866 cell. 335-5248898  
email: gponiarchitetto@gmail.com  
www.gianluceponti.it

Commitenti :  
La Spisa Carmela  
La Spisa Rosario  
La Marina Maria Concetta  
La Spisa Michelangelo  
Via Dei Livelli n. 12  
42048 Rubiera (RE)

Progetto :  
SCIA IN SANATORIA RELATIVA A  
FABBRICATO DI CIVILE ABITAZIONE  
BIFAMILIARE  
sito in Via Dei Livelli n. 12,  
42048 Rubiera (RE)

Oggetto della tavola :  
**OPERE DIFFORMI**  
**OGGETTO DI**  
**SANATORIA**

**PLANIMETRIA**

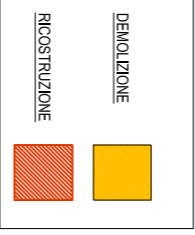

Rapporto di SCALA :  
1 : 100

Data :  
Novembre 2023

Aggiornamento :  
08.11.2023

**TAV. 10**

Via Rubiera

Via dei livelli

Confine di proprietà

Confine di proprietà

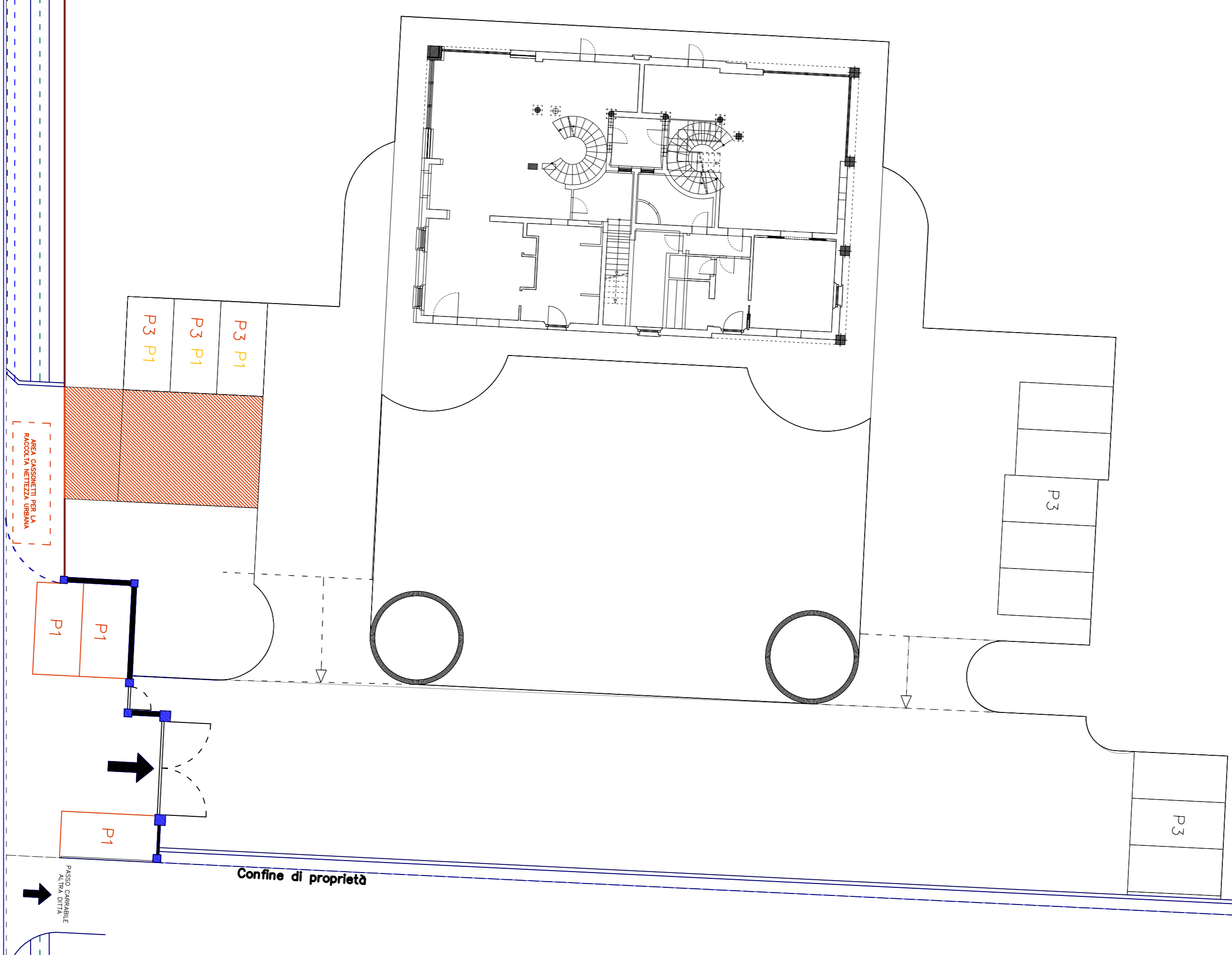

AREA COSTRUTTA SULLA  
AZIONA IN TUTTELA VERBALE

AREA COSTRUTTA  
AZIONE VERBALE