

PONTI GIANLUCA

architetto

Studio :
Via Emilia Est n° 9, 42048 Rubiera (RE)
tel-fax 0522-627866 cell. 335-5246888
email: gpontiarchitetto@gmail.com
www.gianlucaPonti.it

Committenti :
La Spisa Carmela
La Spisa Rosario
La Mantia Maria Concetta
La Spisa Michelangelo

Via Dei Livelli n. 12
42048 Rubiera (RE)

Progetto :
SCIA IN SANATORIA RELATIVA A
FABBRICATO DI CIVILE ABITAZIONE
BIFAMILIARE
sito In Via Dei Livelli n. 12,
42048 Rubiera (RE)

Oggetto della tavola :
OPERE DIFORMI
OGGETTO DI
SANATORIA
PROSPETTI



Rapporto di SCALA :
1 : 100

Data :
Novembre 2023

Aggiornamento :
08.11.2023

TAV. 12

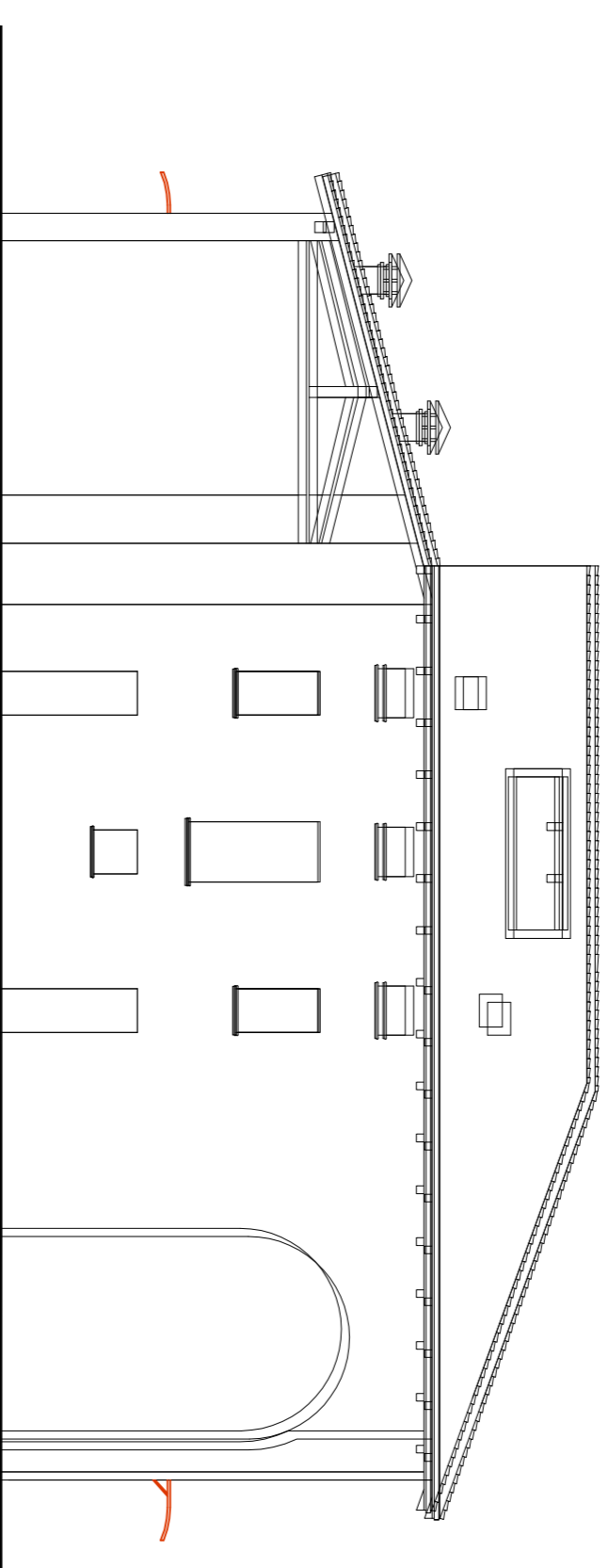

PROSPETTO OVEST

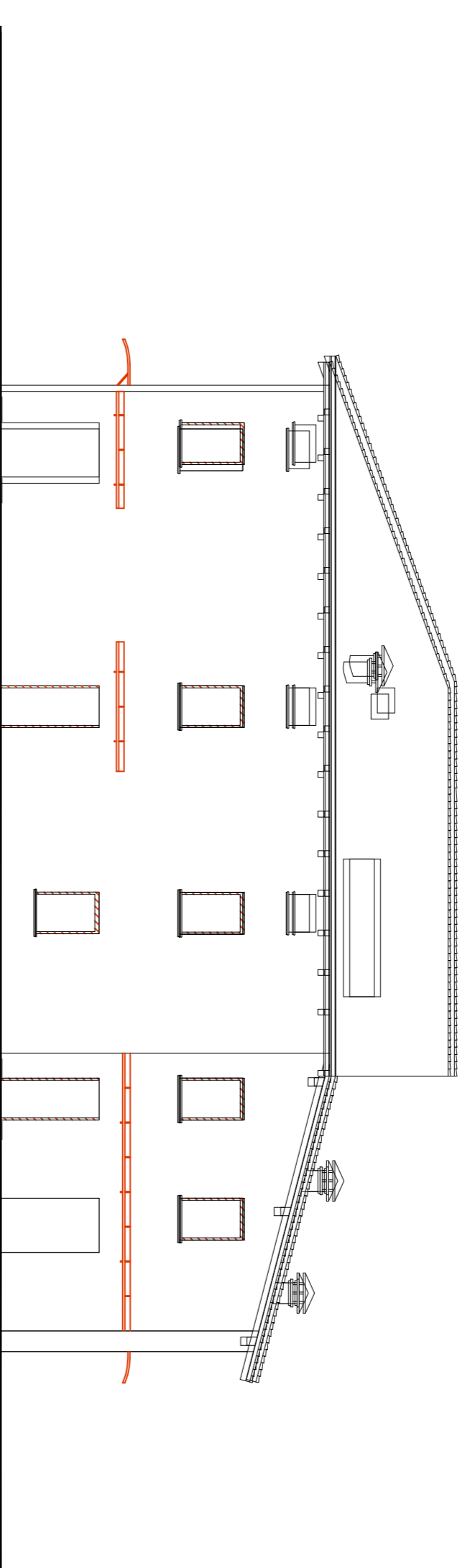

PROSPETTO EST

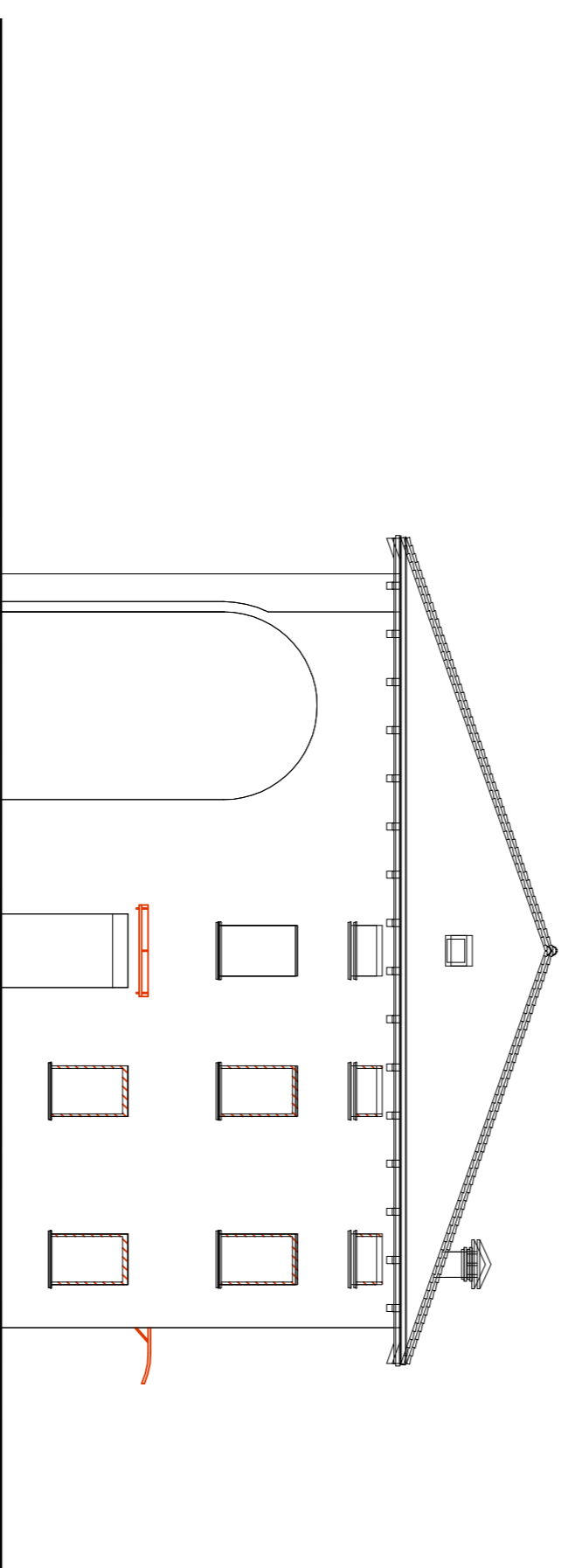

PROSPETTO SUD

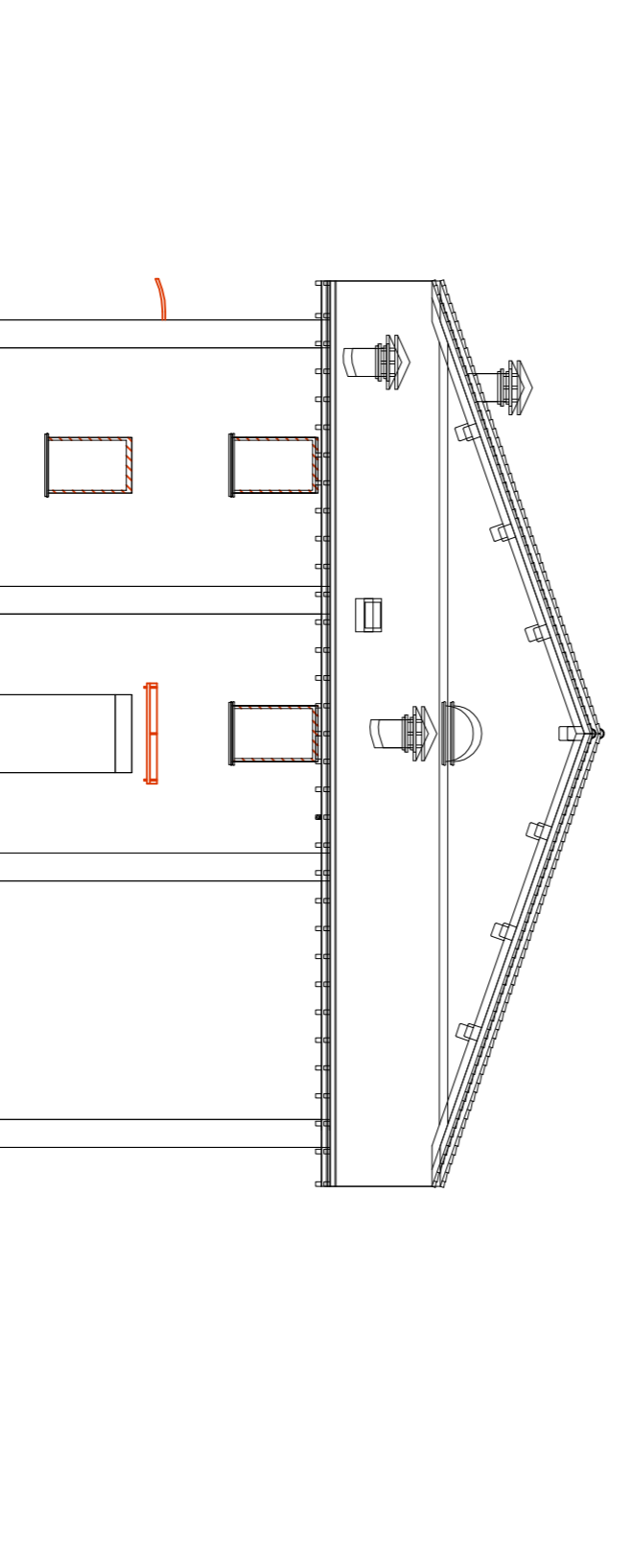

PROSPETTO NORD